AGENDA
CULTURAL DE
GUIMARÃES

JUNHO 2017

EDIÇÃO XXVII

CÂMARA
MUNICIPAL DE
GUIMARÃES

EDITORIAL

No mês de junho, em Guimarães, a Feira Afonsina recebe todas as atenções. Por méritos que lhe pertencem, já há muito. Será mais uma edição deste evento que se apresentará ao público vimaranense e aos milhares de visitantes que acorrem à cidade nesta época. Entre 22 e 25 de junho, concomitante com as comemorações do dia 24 de junho, dia 1 de Portugal, a Feira desdobra-se em diversas iniciativas que prometem fazer de Guimarães uma cidade apetecível para quem aprecia as recriações históricas. Na edição deste ano, a temática centra-se no Batismo de D. Afonso Henriques. Por esse motivo, entre 22 e 25, será recriado esse momento na Igreja de S. Miguel do Castelo. As cerimónias, realizadas com todo o esplendor, têm início com um cortejo que sai do castelo e se dirige à igreja onde ocorrerá o batismo, que segue os preceitos do ritual bracarense. Os acontecimentos terão lugar quer no exterior quer no interior da igreja de São Miguel, passando por uma série de exorcismos, gestos rituais e discursos, que na idade média eram usados para se proceder ao batismo. Para além do Batismo, haverá a Ceia, o Torneiro e o Baile. A Feira Afonsina terá também as

habituais áreas temáticas conhecidas de anos anteriores, como o Arraial, o Jardim dos Infantes, o Largo do Oculto, a Praça de Mercar, o Quelho das Desgraças, o Largo dos Duques, a Estalagem Ti-berna, a Zona das Iguarias e a Zona de Mercadores.

São estes motivos suficientes para que, em junho, Guimarães seja celebrada intensamente, e com todos, na sua dimensão histórica.

JUNHO 2017
José Bastos

ÍNDICE

EDITORIAL
PÁG 1

QUADRILÁTERO
PÁG 6

EXCENTRICIDADE
PÁG 9

PROGRAMAÇÃO
PÁG 12

ATIVIDADES VÁRIAS
PÁG 13

BIBLIOTECAS
PÁG 16

CINEMA
PÁG 18

CONVERSAS/SEMINÁRIOS/
COLÓQUIOS
PÁG 20

DANÇA
PÁG 23

DESPORTO
PÁG 23

EXPOSIÇÕES
PÁG 24

MÚSICA
PÁG 29

SERVIÇO EDUCATIVO
PÁG 32

TEATRO
PÁG 35

VISITAS
PÁG 38

VISITAS
PÁG 41

CONTACTOS ÚTEIS
PÁG 45

DESTAQUES QUADRILÁTERO

QUADRILÁTERO

BARCELOS

BRAGA

FAMALICÃO

GUIMARÃES

COMPETITIVIDADE, INOVAÇÃO E INTERNACIONALIZAÇÃO

BARCELOS

1 A 4
CENTRO HISTÓRICO DE BARCELOS
BARCELOS CIDADE MEDIEVAL
Barcelos recua no tempo e revive lendas e acontecimentos, que são a base cultural da nossa identidade.
ENTRADA: GRATUITA

02 DE JUNHO A 09 DE JULHO DE 2017
SALA GÓTICA| SALÃO NOBRE
EXPOSIÇÃO TEMPORÁRIA
EXPOSIÇÃO | RETROSPETIVA DE JORGE CORREIA
ENTRADA: GRATUITA

10 DE JUNHO A 16 DE JULHO DE 2017
GALERIA MUNICIPAL DE ARTE
EXPOSIÇÃO TEMPORÁRIA
EXPOSIÇÃO DE ESCULTURA | ÁLVARO DE LA VEGA E VITOR RIBEIRO
ENTRADA: GRATUITA

SEX 16 | 22H00
TEATRO GIL VICENTE
MÚSICA | INSOMNIA, THE PARTISAN SEED
Informação adicional: Insomnia é o título do quinto álbum de The Partisan Seed, projecto a solo de Filipe Miranda. Depois de uma viragem mais solar com o disco anterior, o músico está agora de regresso a andamentos mais obscuros, materializados numa obra instrumentalmente mais despojada e liricamente mais negra. Como habitual, traça neste álbum um resumo (quase) biográfico que desta vez o conduziu a um mergulho num mundo interior, capturado em som, audível entre a luz e a sombra.
ENTRADA: GRATUITA
BILHETES: TGV@CM-BARCELOS.PT OU 253809694

BRAGA

ATÉ 4
PARQUE DA PONTE
TEATRO | MÚSICA | DANÇA |CINEMA | ARTES VISUAIS | ARTES CIRCENSES | ANIMAÇÃO | PARQUE AVENTURA
DIAS DE FESTA NO PARQUE DA PONTE- COMEMORAÇÕES DO DIA MUNDIAL DA CRIANÇA
31 DE MAIO, 01 E 02 - PÚBLICO ESCOLAR
03 E 04 - ENTRADA LIVRE

11 A 25
CENTRO DA CIDADE
FESTAS DE S. JOÃO

15 A 27
CASA DOS CRIVOS
EXPOSIÇÃO DOCUMENTAL
"S. JOÃO DO MESTRE VEIGA"
SEG. E SÁB. 10H00/13H00 - 14H30/18H30
TER. A SEX. 09H30/18H30
ENTRADA LIVRE

QUI 22 // 21H30
THEATRO CIRCO
MÚSICA
RITA REDSHOES "HER"
€15 | €7,5 (CARTÃO QUADRILÁTERO)

GUIMARÃES

1 A 11
CCVF / PAC
TEATRO
FESTIVAIS GIL VICENTE

DOM 18 // 21H30
CCVF / GRANDE AUDITÓRIO
DANÇA
COMPANHIA NACIONAL DE BAILADO – 40 ANOS
RORIZ / WELLENKAMP / FORSYTHE / NAHARIN

22 A 25
CENTRO HISTÓRICO DA CIDADE
FEIRA AFONSINA

23 JUNHO A 12 AGOSTO
CCVF / PALÁCIO VILA FLOR
EXPOSIÇÃO
O LUGAR ONDE O PATRIMÓNIO MUNDIAL BRILHA "EXPOSIÇÃO FOTOGRÁFICA DO CENTRO HISTÓRICO DE MACAU"

VILA NOVA DE FAMALICÃO

SEX 9 A TER 13
RUAS DE FAMALICÃO
FESTAS ANTONINAS 2017

SEX 9 // 22H00
PARQUE DA DEVESA
HOT AIR BALOON E CAMANÉ

SÁB 10 // 22H00
PRAÇA D. MARIA II
TERRA BATIDA E TIAGO BETTENCOURT

SEG 12 // 21H30
PRAÇA ÁLVARO MARQUES
MARCHAS ANTONINAS

SÁB 24 // 21H30
GRANDE AUDITÓRIO DA CASA DAS ARTES DE FAMALICÃO
QUEM TEM MEDO DE VIRGINIA WOOLF?
ENTRADA: 16 EUROS/ CARTÃO QUADRILÁTERO CULTURAL: 8 EUROS
CLASSIFICAÇÃO: M/12 DURAÇÃO: 130'

10 JUNHO A 23 SETEMBRO
GALERIA MUNICIPAL ALA DA FRENTE
EXPOSIÇÃO DE ESCULTURA
"ÁRVORES E RIOS" DE ALBERTO CARNEIRO
ENTRADA GRATUITA

PROJETO EXCENTRICIDADE

BARCO

SEX 2 // 21H30
AUDITÓRIO DO GRUPO CULTURAL E RECREATIVO DE BARCO
CINEMA

O PRINCIPEZINHO

DE MARK OSBORNE

ORG.: CÂMARA MUNICIPAL DE GUIMARÃES
PARCEIROS LOCAIS:
JUNTA DE FREGUESIA DE BARCO, GRUPO CULTURAL E RECREATIVO DE BARCO E PAROQUIA DE BARCO

CALDELAS

SÁB 3 // 21H30
AUDITÓRIO DOS BOMBEIROS DE CALDAS DAS TAIPAS
MÚSICA

VIRAR DASQUINA

ORG.: CÂMARA MUNICIPAL DE GUIMARÃES
PARCEIROS LOCAIS:
JUNTA DE FREGUESIA DE CALDELAS
ACADEMIA DE MÚSICA FERNANDO MATOS
AGRUPAMENTO ESCOLAS DAS TAIPAS
ASSOCIAÇÃO HUMANITÁRIA DOS BOMBEIROS VOLUNTÁRIOS DE CALDAS DAS TAIPAS
ESCOLA SECUNDÁRIA DE CALDAS DAS TAIPAS
MAT – MOVIMENTO ARTÍSTICO DAS TAIPAS
TAIPAS TERMAL
JORNAL REFLEXO

UNIÃO DE FREGUESIAS DE BRITEIROS S. SALVADOR E BRITEIROS STA. LEOCÁDIA

SÁB 3 // 15H00
CASA DO POVO DE BRITEIROS S. SALVADOR
CINEMA

OVELHAS E LOBOS

DE MAXIM VOLKOV, ANDREY GALAT

ORG.: CÂMARA MUNICIPAL DE GUIMARÃES
PARCEIROS LOCAIS:
JUNTA DE FREGUESIA DA UNIÃO DE FREGUESIAS DE BRITEIROS S. SALVADOR E BRITEIROS ST.A LEOCÁDIA
CASA DO POVO DE BRITEIROS S. SALVADOR

RONFE

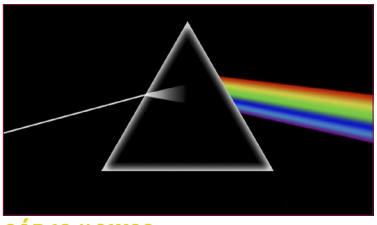

SÁB 10 // 21H30
ESPAÇO ARTE E CULTURA - EXTERIOR (ANTIGA ESCOLA DE GEMUNDE)*
*CASO AS CONDIÇÕES CLIMATÉRICAS NÃO PERMITAM A REALIZAÇÃO AO AR LIVRE, ESTE EVENTO TERÁ LUGAR NO SALÃO PAROQUIAL DE RONFE
MÚSICA

GUIMAFLOYD

ORG.: CÂMARA MUNICIPAL DE GUIMARÃES
PARCEIROS LOCAIS: JUNTA DE FREGUESIA DE RONFE
PAROQUIA DE S. TIAGO DE RONFE

S. TORCATO

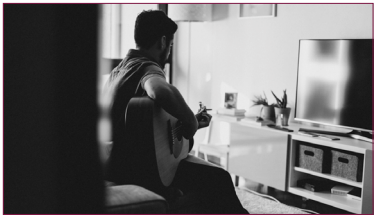

SEX 16 // 21H30
CENTRO COMUNITÁRIO / HEMEROTECA / MEDIATECA EDUCATIVA
MÚSICA

DAVIDE LOBÃO

ORG.: CÂMARA MUNICIPAL DE GUIMARÃES
PARCEIROS:
JUNTA DE FREGUESIA DE S. TORCATO
ASSOCIAÇÃO PARA O DESENVOLVIMENTO DAS COMUNIDADES LOCAIS (ADCL)
CENTRO RECREATIVO CULTURAL E ARTÍSTICO DE S. TORCATO (CRCA)

SELHO S. JORGE

SEX 16 // 21H30
CORETO DE PEVIDÉM
MÚSICA

BANDSTAND BLUES BAND

ORG.: CÂMARA MUNICIPAL DE GUIMARÃES
PARCEIROS:
JUNTA DE FREGUESIA DE SELHO S. JORGE
PARÓQUIA DE S. JORGE DE SELHO, SOCIEDADE MUSICAL DE PEVIDÉM E TEATRO COELIMA

BRITO

SÁB 17 // 21H30
ESPAÇOS CRIATIVOS DE BRITO
MÚSICA

FRAGMENTOS 25 ANOS

ORG.: CÂMARA MUNICIPAL DE GUIMARÃES
PARCEIROS:
JUNTA DE FREGUESIA DE BRITO
ASSOCIAÇÃO DE PAIS E ENCARREGADOS DE EDUCAÇÃO DA ESCOLA DE CASAIS - BRITO
ASSOCIAÇÃO DE PAIS DAS ESCOLAS DE BRITO
RITMOS - ACADEMIA DE ARTES
CENTRO SOCIAL DE BRITO
ESCUTEIROS CATÓLICOS - AGRUPAMENTO 366 BRITO
BOOT CAMP - BRITO

PONTE

QUA 21 // 21H30
CENTRO PAROQUIAL PAULO VI - PONTE
MÚSICA

ORQUESTRA DO NORTE

ORG.: CÂMARA MUNICIPAL DE GUIMARÃES
PARCEIROS:
JUNTA DE FREGUESIA DE PONTE

MOREIRA DE CÓNEGOS

SEX 30 // 21H30
ÁTRIO DA IGREJA PAROQUIAL DE MOREIRA DE CÓNEGOS*
*CASO AS CONDIÇÕES CLIMATÉRICAS NÃO PERMITAM A REALIZAÇÃO AO AR LIVRE, ESTE EVENTO TERÁ LUGAR NO CENTRO PASTORAL DE MOREIRA DE CÓNEGOS
MÚSICA

MIGUEL XAVIER
FADO - "SILÊNCIO"

ORG.: CÂMARA MUNICIPAL DE GUIMARÃES
PARCEIROS LOCAIS:
JUNTA DE FREGUESIA DE MOREIRA DE CÓNEGOS
MORÁVIA - ASSOCIAÇÃO JUVENIL DE MOREIRA DE CÓNEGOS
CENTRO CULTURAL RECREATIVO DE MOREIRA DE CÓNEGOS
BANDA FILARMÓNICA DE MOREIRA DE CÓNEGOS

PROGRAMAÇÃO

A OFICINA
T. 253 424 700 F. 253 424 710
VENDA DE BILHETES
WWW.CCVF.PT
WWW.GUICUL.PT
OFICINA.BILHETEIRAONLINE.PT
WWW.FACEBOOK.COM/GUICUL
(APP "BILHETEIRA GUICUL")
TODA A INFORMAÇÃO EM WWW.CCVF.PT

ACIG
T. 253 420 090
F. 253 513 391
E. GERAL@ACIG.PT
RUA DA RAINHA Dª MARIA II, 58
4800-431 GUIMARÃES

ADCL - ASSOCIAÇÃO PARA O DESENVOLVIMENTO DAS COMUNIDADES LOCAIS
RUA PADRE ARIEIRA, Nº 613
4800-868 S.TORCATO GUIMARÃES
SEDE
TEL./FAX: 253 551 071
TLM: 913 355 064
CENTRO COMUNITÁRIO
TEL.: 253 554 011
TLM: 913 355 283
E-MAIL: ADCL@ADCL.ORG.PT
DIRECCAO@ADCL.ORG.PT
CONTABILIDADE@ADCL.ORG.PT
RECRUTAMENTO@ADCL.ORG.PT
INFORMATICA@ADCL.ORG.PT

ARQUIVO MUNICIPAL ALFREDO PIMENTA
INFORMAÇÕES GERAIS DAS ATIVIDADES:
SEG. A SEX. 10H00 E 14H30 (2 SESSÕES POR DIA)
PÚBLICO-ALVO: 1.º E 2º CICLOS DO ENSINO BÁSICO.
DURAÇÃO: 90 MINUTOS.
GRUPOS: MÍNIMO DE 5 PESSOAS E MÁXIMO DE 15.
ATIVIDADES SÃO GRATUITAS.
(MARCAÇÃO PRÉVIA OBRIGATÓRIA)
MAIS INFORMAÇÕES: WWW.AMAP.COM.PT

BIBLIOTECA MUNICIPAL RAUL BRANDÃO
HORÁRIO: DE 16 DE SETEMBRO A 30 DE JUNHO
SEG A SEX: DAS 09H30 ÀS 18H30
SÁB: DAS 10H00 ÀS 13H00
HORÁRIO: DE 01 DE JULHO A 15 DE SETEMBRO
SEG A SEX DAS 10H00 ÀS 13H00 E DAS 14H00 ÀS 18H00
SÁB: ENCERRADA
ATIVIDADES GRATUITAS

BMRB - PÓLO DE PEVIDÉM
SEG A SEX: DAS 10H00 AS 13H00 E DAS 14H00 ÀS 18H00
SÁB: ENCERRADA

BMRB - PÓLO DAS TAIPAS
SEG A SEX: DAS 09H00 ÀS 12H30 E DAS 14H00 ÀS 17H30
SÁB: ENCERRADA

BMRB - PÓLO DE LORDELO
SEG A SEXTA: DAS 10H00 ÀS 13H00 E DAS 14H00 ÀS 18H00
SÁB: ENCERRADA

BIBLIOTECA DO COMPLEXO MULTIFUNCIONAL DE COUROS
T. 253 511 400 / F. 253 417 997
S. WWW.FRATERNA.ORG /
E. FRATERNA@FRATERNA.ORG
TODAS AS ACTIVIDADES REQUEREM MARCAÇÃO PRÉVIA.
SEGUNDA 09H00 ÀS 12H30 / 14H00 ÀS 17H30
TERÇA 09H00 ÀS 12H30 / 15H00 ÀS 17H30
QUARTA 09H00 ÀS 12H30 / 14H00 ÀS 17H30
QUINTA 09H00 ÀS 12H30 / 15H00 ÀS 17H30
SEXTA 09H00 ÀS 12H30 / 14H00 ÀS 17H30

CÂMARA MUNICIPAL DE GUIMARÃES
LARGO CONEGO JOSÉ MARIA GOMES
4804-534 GUIMARÃES
T.: 253 421 200
F.: 253 515 134
E.: GERAL@CM-GUIMARAES.PT

CINECLUBE DE GUIMARÃES
T./F. 253 514 239
LARGO DA MISERICÓRDIA, Nº 19 – 2º
APARTADO 221
4810 – 269 GUIMARÃES
E.: INFO@CINECLUBEGUIMARAES.ORG

CONVÍVIO, ASSOCIAÇÃO CULTURAL E RECREATIVA
LARGO DA MISERICÓRDIA, NUM 8, 4800 - 413 GUIMARÃES
TLM 960410544, TEL 253513013
CONVIVIO.GMR @GMAIL.COM
WWW.FACEBOOK.COM/CONVIVIOGMR

MUSEU DE ALBERTO SAMPAIO
RUA DE ALFREDO GUIMARÃES
4800-407 GUIMARÃES
T. 253 423 910
F. 253 423 919
E. MASAMPAIO@IPMUSEUS.PT

PAÇO DOS DUQUES DE BRAGANÇA E CASTELO DE GUIMARÃES
HORÁRIO: TODOS OS DIAS ENTRE AS 9H30 E AS 18H00, ÚLTIMA ENTRADA ÀS 17H45.
MARCAÇÕES OBRIGATÓRIA DE ATIVIDADES
+351 253 412 273 | +351253 105568 | 939030813
PDUQUES@CULTURANORTE.PT
HTTP://PDUQUES.CULTURANORTE.PT/
FACEBOOK WWW.FACEBOOK.COM/PACODUQUES

SOCIEDADE MARTINS SARMENTO
BIBLIOTECA · ARQUIVO · EXPOSIÇÕES TEMPORÁRIAS

RUA PAIO GALVÃO, 4814 509, GUIMARÃES
GPS: 41º 26' 34" N 8º 17' 47" O
HORÁRIO: TERÇA A SEXTA 9H30M-12H30M / 14H30M-17H30M .
SÁBADO E DOMINGO 10H00-12H30M / 14H30M-17H30M.
ENCERRA ÀS SEGUNDAS E FERIADOS.
A BIBLIOTECA PODE SER CONSULTADA, DE TERÇA A SEXTA-FEIRA, DENTRO DO HORÁRIO SUPRAMENCIONADO.

T.: + 351 253 415969
F.: + 351 253 519413
E-MAIL: SMS@MSARMENTO.ORG
URL: WWW.CSARMENTO.UMINHO.PT
BLOG: WWW.PEDRAFORMOSA.BLOGSPOT.COM

ATIVIDADES VÁRIAS

ADCL - ASSOCIAÇÃO PARA O DESENVOLVIMENTO DAS COMUNIDADES LOCAIS

SÁB 3 // 21H30
CENTRO COMUNITÁRIO DA ADCL, S. TORCATO
NOITE DE FADO

ARQUIVO MUNICIPAL ALFREDO PIMENTA

SEX 9 // 15H00
DIA INTERNACIONAL DOS ARQUIVOS

O Arquivo Municipal Alfredo Pimenta, no âmbito das comemorações do Dia Internacional dos Arquivos, organiza uma visita guiada às suas instalações,
A INSCRIÇÃO É INDIVIDUAL E GRATUITA E DEVE SER FEITA ATÉ AO DIA 7 DE JUNHO PARA O ENDEREÇO: ARQUIVO.MUNICIPAL@CM-GUIMARAES.PT (SUJEITO A CONFIRMAÇÃO). PARTICIPE, "VENHA CONHECER O SEU PATRIMÓNIO".
O objetivo da criação de um Dia Internacional de Arquivos visa proporcionar condições para que em todo o mundo se desenvolvam ações de promoção e divulgação da causa dos arquivos.
PÚBLICO EM GERAL / ENTRADA LIVRE
Dentro da mesma temática o Arquivo mostrará o documento mais antigo e o mais recente.
Vem participar na atividade e receberás o teu diploma de participação preenchido por ti.
CRIANÇAS DO 1.º E 2º CICLOS DO ENSINO BÁSICO./ ENTRADA LIVRE

CÂMARA MUNICIPAL DE GUIMARÃES

FEIRA AFONSINA
BATISMO DE D. AFONSO HENRIQUES
22 A 25
CENTRO HISTÓRICO DE GUIMARÃES
HORÁRIOS:
QUINTA: 18H00 – 01H00
SEXTA: 10H30 – 01H00
SÁBADO: 10H30 – 01H00
DOMINGO: 10H30 – 22H30
ENTRADA LIVRE

MOMENTOS DE RECRIAÇÃO EDIÇÃO 2017

O BATISMO
IGREJA DE S. MIGUEL
A cidade de Guimarães vive um momento de festa. O infante Afonso Henriques é batizado na Igreja de São Miguel junto ao Castelo. É um momento de grande importância para Guimarães que confirma o seu poder através de um evento desta natureza. As cerimónias, realizadas com todo o esplendor, têm início com um cortejo que sai do castelo e se dirige à igreja onde ocorrerá o batismo. Os acontecimentos terão lugar, quer no exterior quer no interior da igreja de São Miguel, passando por uma série de exorcismos, gestos rituais e discursos, que na idade média eram usados para se proceder ao batismo.
HORÁRIO: QUINTA-FEIRA – 18H00
SEXTA, SÁBADO E DOMINGO: 11H00 || 14H00 || 16H00 E 18H00
DURAÇÃO: 25 MINUTOS
ENTRADA LIVRE, CONDICIONADA À APRESENTAÇÃO DE BILHETE*

O TORNEIO
JARDIM LATERAL DO PAÇO DOS DUQUES DE BRAGANÇA
Como era hábito na Idade Média as crianças de estratos sociais superiores e os membros da realeza eram entregues a amas e a aios para serem criados e educados. Neste torneio define-se a responsabilidade de Egas Moniz como aio de Afonso Henriques e serve para escolher os cavaleiros que irão ser a guarda de honra do infante. Os vencedores do torneio ficarão com a função de proteger o infante Afonso Henriques nos anos vindouros.
HORÁRIO: QUINTA-FEIRA – 22H00
SEXTA, SÁBADO E DOMINGO: 19H00
DURAÇÃO: 45 MINUTOS
ENTRADA LIVRE, CONDICIONADA À APRESENTAÇÃO DE BILHETE*

A CEIA
SALA DA DUQUESA DO PAÇO DOS DUQUES DE BRAGANÇA
O momento é de celebração e de festa. No Paço dos Duques de Bragança é servido um lauto banquete em honra do infante Afonso Henriques. Entre os comensais encontram-se figuras proeminentes da sociedade. Não podiam faltar o conde D. Henrique, D. Teresa, o infante Afonso, o arcebispo de Braga D. Maurício Burdino, Egas Moniz de Ribadouro, padrinhos, aias e outos membros eclesiásticos e civis.
HORÁRIO: SEXTA E SÁBADO: 20H45
DURAÇÃO: 90 MINUTOS
PREÇO P/ PESSOA:
ADULTO: 25,00€
CRIANÇA DOS 04 AOS 11 ANOS :12,50€

HORÁRIOS E LOCAIS DE AQUISIÇÃO BILHETES P/ CEIA:
12 A 20 JUNHO - BALCÃO ÚNICO DA CMG – 09H00 ÀS 17H00
21 A 23 JUNHO - BALCÃO ÚNICO DA CMG – 09H00 ÀS 17H00
HALL DE ENTRADA DA DIVISÃO FINANCEIRA DA CMG – 17H00 ÀS 22H00
NOTA: OS BILHETES TÊM DE SER ADQUIRIDOS ATÉ 24H00 ANTES DE CADA CEIA

O BAILE
CLAUSTRO DO PAÇO DOS DUQUES DE BRAGANÇA
Após tão faustosa ceia, é hora de bailar. No átrio do Paço dos Duques tem lugar um baile oferecido pelos pais do infante, D. Henrique e D. Teresa. Estes fazem-se acompanhar pelos ilustres convidados que já estiveram na ceia. Ao longo do desenrolar do baile D. Henrique vai dedicando danças aos membros mais ilustres que o acompanham e aos convidados, aproveitando para afirmar a necessidade de se prestar homenagem ao futuro

governante do Condado que só muito mais tarde se tornará reino, após um longo e penoso caminho.
HORÁRIO: SEXTA E SÁBADO: 22H30
DURAÇÃO: 50 MINUTOS
ENTRADA LIVRE, CONDICIONADA À APRESENTAÇÃO DE BILHETE*

*. LOCAL DE LEVANTAMENTO DE BILHETES: BILHETEIRA PAÇO DOS DUQUES DE BRAGANÇA
. CONDIÇÕES: BILHETES VÁLIDOS PARA LEVANTAMENTO NO PRÓPRIO DIA, ATÉ 10 MINUTOS ANTES DO ESPETÁCULO; MÁXIMO 5 POR CADA PESSOA E ATÉ AO LIMITE DA LOTAÇÃO DO ESPAÇO.

ÁREAS TEMÁTICAS

ARRAIAL
O JARDIM DOS INFANTES
LARGO DO OCULTO
PRAÇA DE MERCAR
QUELHO DAS DESGRAÇAS
LARGO DOS DUQUES
ESTALAGEM TI-BERNA
PRAÇA DOS ALDRABISTAS

ATIVIDADES PARA O PÚBLICO

ALMOÇO / JANTAR NO ARRAIAL
VISITA AO ACAMPAMENTO DOS ARQUEIROS
NA PELE DE UM GUERREIRO
PRÁTICA DE TIRO COM ARCO

COMEMORAÇÕES DO DIA 24 DE JUNHO

SÁB 24

9H00
HASTEAR DAS BANDEIRAS NA PRAÇA DO MUNICÍPIO, COM BVG

09H30
MISSA SOLENE DO 24 DE JUNHO

10H00
PASSEIO DE BICICLETA DIA UM DE PORTUGAL (ACM)

11H00
INAUGURAÇÃO DO PARQUE DE LAZER DE RONFE

12H00
INAUGURAÇÃO DO POLIDESPORTIVO DAS TAIPAS E INSTALAÇÕES DE APOIO AO PARQUE DE CAMPISMO

16H30
PAÇO DOS DUQUES DE BRAGANÇA
SESSÃO SOLENE DO 24 DE JUNHO E APOSIÇÃO DE MEDALHAS HONORÍFICAS

21H30
INAUGURAÇÃO DA ACADEMIA DE GINÁSTICA - GUIMAGYM

21H45
CERIMÓNIA DE INAUGURAÇÃO OFICIAL E ESPETÁCULO GÍMNICO

DOM 25 // 10H00
MEIA MARATONA DE GUIMARÃES

17H00
PARQUE DE LAZER DE SOUTO S. MARIA
INAUGURAÇÃO DO CENTRO DE CICLISMO DO MINHO - GUIMARÃES

CICP - CENTRO INFANTIL E CULTURAL POPULAR

QUA E SEX // 22H00 ÀS 00H00
SÁB // 15H30 ÀS 18H30

QUIOSQUE DE VINIL - COMPRA, VENDA, TROCA E AUDIÇÃO DE DISCOS DE VINIL.
QUIOSQUE DE FANZINES - COMPRA, VENDA E CONSULTA DE FANZINES.
RUA DR. BENTO CARDOSO, EX-CONVENTO DAS DOMINICAS, GUIMARÃES

MUSEU DE ALBERTO SAMPAIO

SÁB // 10H00 ÀS 13H00

CLAUSTRO DO MUSEU DE ALBERTO SAMPAIO

MERCADINHO LOCAL

O claustro do Museu de Alberto Sampaio recebe todos os sábados esta iniciativa que reúne produtos biológicos, compotas e licores certificados.
ENTRADA LIVRE

CAMÂRA MUNICIPAL DE GUIMARÃES / LABORATÓRIO DA PAISAGEM

GREEN WEEK

1 A 8

Na primeira semana de junho, e como culminar do processo de candidatura a Capital Verde Europeia 2020, Guimarães promove o Green Week 2017. O evento – alargado a vários públicos e locais da cidade – pretende realçar o trabalho realizado, bem como promover um conjunto de ações que promovam uma maior consciencialização da população para as questões ambientais, em linha com os objetivos do desenvolvimento sustentável 2030 das Nações Unidas.
Ao longo de oito dias há um vasto programa, com concertos, gastronomia, cinema, workshops, tertúlias, atividade física, ações para crianças, um TedX e, ainda, uma bienal de Arte da Terra.

QUI 1

MULTIUSOS DE GUIMARÃES
FESTA DO AMBIENTE

DIA MUNDIAL DA CRIANÇA

SEX 2 A DOM 4

ALAMEDA S. DÂMASO E LARGO CONDESSA DO JUNCAL

ECOFEST

Atividades pedagógicas, conversas, palestras, tertúlias, workshops, exposições, performances artísticas, atividade física, mercadinho biológico, programas de rádio e zona de restauração.

MÚSICA

SEX 2
LARGO CONDESSA DO JUNCAL
21H30
ORQUESTRA JUVENIL DE PEVIDÉM
22H00
SOFIA ESCOBAR + ORQUESTRA JUVENIL DE PEVIDÉM, BEST YOUTH

SÁB 3
LARGO CONDESSA DO JUNCAL
17H30
ZÉ MIGUEL ON STAGE
19H00
PARAGUAII
21H30
TOULOUSE
23H00
BEST YOUTH
00H00
BANDSTAND BLUES BAND

DOM 4
LARGO CONDESSA DO JUNCAL
16H30
FOLK CAR
17H30
FOUR'TET
19H00
VALTER LOBO

SÁB 3
INSTITUTO DE DESIGN
TEDX GUIMARÃES

GUIMARÃES LANDART - A ARTE DA TERRA

DOM 4 // 12H45
LARGO DA OLIVEIRA
ABERTURA COM RITUAL SONORO

SEG 5 // 10H00-17H00
HORTA PEDAGÓGICA
CONFERÊNCIA INTERNACIONAL

BIBLIOTECAS

BIBLIOTECA MUNICIPAL RAUL BRANDÃO

PARA PARTICIPAÇÃO NAS DIFERENTES ATIVIDADES, AS ESCOLAS, INFANTÁRIOS OU GRUPOS DE 10 CRIANÇAS OU ADULTOS TERÃO DE MARCAR, PREVIAMENTE, ASSIM COMO AS VISITAS GUIADAS QUE SE EFECTUAM ÀS QUARTAS-FEIRAS.

HORA DO CONTO

DASILVA, KIKO. MONCHO E A MANCHA. [S.L.]: KALANDRAKA, 2003.

TER 6 // 10H45 E 15H00
SEX 23 // 10H45 E 15H00
PÚBLICO-ALVO: DOS 4 AOS 8 ANOS
DURAÇÃO: 30/45 MINUTOS
GRUPOS: MÍNIMO DE 5 E MÁXIMO DE 30 CRIANÇAS
INFORMAÇÕES ÚTEIS
INSCRIÇÕES GRATUITAS, OBRIGATÓRIAS E COM MARCAÇÃO PRÉVIA ATRAVÉS DO TELEFONE, E-MAIL, CARTA OU DE FORMA PRESENCIAL, NA SECÇÃO INFANTIL DA BIBLIOTECA.

TEATRO DE FANTOCHES

QUA 7 // 10H45 E 15H00
VAZ, JOSÉ. A CAROCHINHA VAIDOSA E O JOÃO GLUTÃO. IN: A ILHA MÁGICA. PORTO: ASA, 1988.

PÚBLICO-ALVO: DOS 4 AOS 10 ANOS
DURAÇÃO: 30/45 MINUTOS
GRUPOS: MÍNIMO DE 5 E MÁXIMO DE 70 CRIANÇAS
INFORMAÇÕES ÚTEIS
INSCRIÇÕES GRATUITAS, OBRIGATÓRIAS E COM MARCAÇÃO PRÉVIA ATRAVÉS DO TELEFONE, E-MAIL, CARTA OU DE FORMA PRESENCIAL.

BMRB – POLO PEVIDÉM

HORA DO CONTO
TODOS OS DIAS, A PARTIR DAS 10H15 E DAS 14H15

NEVES, ANDRÉ. OBAX. BRAGA: PALETA DE LETRAS, 2013.

PÚBLICO-ALVO: CRIANÇAS DOS 5 AOS 12 ANOS
DURAÇÃO: 30/45 MINUTOS
GRUPOS: MÍNIMO DE 5 E MÁXIMO DE 30 CRIANÇAS
INFORMAÇÕES ÚTEIS
INSCRIÇÕES GRATUITAS, OBRIGATÓRIAS E COM MARCAÇÃO PRÉVIA ATRAVÉS DO TELEFONE, E-MAIL, CARTA OU DE FORMA PRESENCIAL, NO POLO DE PEVIDÉM.

TEATRO DE FANTOCHES
QUA 21 // 11H00

VAZ, JOSÉ. A CAROCHINHA VAIDOSA E O JOÃO GLUTÃO. IN: A ILHA MÁGICA. PORTO: ASA, 1988.

PÚBLICO-ALVO: DOS 4 AOS 10 ANOS
DURAÇÃO: 30/45 MINUTOS
GRUPOS: MÍNIMO DE 5 E MÁXIMO DE 70 CRIANÇAS
INFORMAÇÕES ÚTEIS
INSCRIÇÕES GRATUITAS, OBRIGATÓRIAS E COM MARCAÇÃO PRÉVIA ATRAVÉS DO TELEFONE, E-MAIL, CARTA OU DE FORMA PRESENCIAL.

BMRB - POLO DAS TAIPAS

HORA DO CONTO
TER 2, 9, 23 E 30 // 10H00

TARDIVEL, VÉRONIQUE. O DRAGÃOZINHO COR-DE-ROSA. IN: HISTÓRIAS DE ENCANTAR. [PORTO]: CIVILIZAÇÃO, 2000.

PÚBLICO-ALVO: DOS 3 AOS 10 ANOS
DURAÇÃO: 30/45 MINUTOS
GRUPOS: MÍNIMO DE 5 E MÁXIMO DE 30 CRIANÇAS
INFORMAÇÕES ÚTEIS
INSCRIÇÕES GRATUITAS, OBRIGATÓRIAS E COM MARCAÇÃO PRÉVIA ATRAVÉS DO TELEFONE, E-MAIL, CARTA OU DE FORMA PRESENCIAL, NO POLO DAS TAIPAS.

TEATRO DE FANTOCHES
QUA 14 // 11H00

VAZ, JOSÉ. A CAROCHINHA VAIDOSA E O JOÃO GLUTÃO. IN: A ILHA MÁGICA. PORTO: ASA, 1988.

PÚBLICO-ALVO: DOS 4 AOS 10 ANOS
DURAÇÃO: 30/45 MINUTOS
GRUPOS: MÍNIMO DE 5 E MÁXIMO DE 70 CRIANÇAS
INFORMAÇÕES ÚTEIS
INSCRIÇÕES GRATUITAS, OBRIGATÓRIAS E COM MARCAÇÃO PRÉVIA ATRAVÉS DO TELEFONE, E-MAIL, CARTA OU DE FORMA PRESENCIAL.

EXPOSIÇÃO
MÊS

"ESCOLA BÁSICA DAS TAIPAS: TELAS"

BMRB – POLO LORDELO

HORA DO CONTO
TODOS OS DIAS ÀS 11H00, MEDIANTE MARCAÇÃO PRÉVIA

SWAW, ELIZABETH. A OVELHINHA PRETA. LISBOA: CAMINHO, 1997.

PÚBLICO-ALVO: DOS 3 AOS 10 ANOS
DURAÇÃO: 20/30 MINUTOS.
GRUPOS: MÍNIMO DE 5 E MÁXIMO DE 30 CRIANÇAS
INFORMAÇÕES ÚTEIS
INSCRIÇÕES GRATUITAS, OBRIGATÓRIAS E COM MARCAÇÃO PRÉVIA ATRAVÉS DO TELEFONE, E-MAIL, CARTA OU DE FORMA PRESENCIAL, NO POLO DE LORDELO.

TEATRO DE FANTOCHES
QUA 28 // 11H00

VAZ, JOSÉ. A CAROCHINHA VAIDOSA E O JOÃO GLUTÃO. IN: A ILHA MÁGICA. PORTO: ASA, 1988.

PÚBLICO-ALVO: DOS 4 AOS 10 ANOS
DURAÇÃO: 30/45 MINUTOS
GRUPOS: MÍNIMO DE 5 E MÁXIMO DE 70 CRIANÇAS
INFORMAÇÕES ÚTEIS
INSCRIÇÕES GRATUITAS, OBRIGATÓRIAS E COM MARCAÇÃO PRÉVIA ATRAVÉS DO TELEFONE, E-MAIL, CARTA OU DE FORMA PRESENCIAL.

1 A 7 // 10H30

CRIANÇAS, VAMOS JOGAR?!

"Criança. Jogo. Direitos. Três palavras que se conjugam na mesma frase: este é um jogo feito por e para as crianças em torno dos Direitos.
Mas três palavras que se conjugam também na vida e na sociedade."
MATERIAL UTILIZADO: O JOGO "UNIVERSO DAS CRIANÇAS: UM JOGO EM PROL DOS DIREITOS DA CRIANÇA"
PÚBLICO-ALVO: DOS 6 AOS 12 ANOS
DURAÇÃO: 30 MINUTOS
PARTICIPANTES: MÍNIMO 5 E MÁXIMO DE 20 CRIANÇAS
INFORMAÇÕES ÚTEIS
INSCRIÇÕES GRATUITAS, OBRIGATÓRIAS E COM ANTECEDÊNCIA MÍNIMA DE 2 DIAS, ATRAVÉS DO TELEFONE, E-MAIL, CARTA OU DE FORMA PRESENCIAL, NO POLO DE LORDELO.

EXPOSIÇÃO
MÊS
"EXPOSIÇÃO QUADRAS POPULARES"
No âmbito da comemoração do dia de S. João, o polo de Lordelo da Biblioteca Municipal Raul Brandão pretende realizar uma exposição de Quadras Populares, apelando à participação dos leitores na criação de quadra, até ao dia 16 de Junho, ficando estas expostas até ao final do mês.

BIBLIOTECA DO COMPLEXO MULTIFUNCIONAL DE COUROS

HORA DO CONTO

TER 6 // 10H30
MOLIST, PEP; ESPLUGA, MARIA, AREIA NOS SAPATOS.RIO DE MOURO]: CIRCULO DE LEITORES, 2007
ATIVIDADE: ELABORAÇÃO DE UM LIVRO EM ORIGAMI

TER 20 // 10H30
VEIGA, MÁRIO AUGUSTO COUTINHO. CIBOS DE HISTÓRIAS.S. JOÃO DA PESQUEIRA): ED. DO AUTOR
ATIVIDADE: REGISTO DA HISTÓRIA

CINEMA

QUA 14 // 14H30
AUDITÓRIO DA FRATERNA
O BOMBEIRO SAM: AO RESGATE
FALADO EM PORTUGUÊS, MAIORES DE 4 ANOS, 82 MIN. APROX.

QUA 28 // 14H30
AUDITÓRIO DA FRATERNA
POWER RANGERS: O INICIO
FALADO EM PORTUGUÊS, MAIORES DE 06 ANOS, 67 MIN. APROX.

CINEMA

A OFICINA

TER 13 // 15H00
CCVF / GRANDE AUDITÓRIO
CINEMA
NO ESCURO DO CINEMA DESCALÇO OS SAPATOS
UM FILME DE CLÁUDIA VAREJÃO
No âmbito da comemoração dos 40 anos da Companhia Nacional de Bailado, a realizadora Cláudia Varejão e a sua assistente de som Adriana Bolito acompanharam a CNB durante doze meses, recolhendo as imagens que fazem parte do documentário que agora se apresenta. Dançar, mais do que uma profissão, é um modo de vida, e o título do filme, um poema de Adília Lopes, gentilmente cedido pela autora, remete-nos para a vulnerabilidade dessas vidas. Este filme acompanha, por um lado, as criações, estreias e digressões da companhia de dança mais antiga do país e, por outro, o trabalho silencioso e estrutural de cada bailarino.

FOTOGRAFIA E REALIZAÇÃO CLÁUDIA VAREJÃO
SOM ADRIANA BOLITO
UMA ENCOMENDA DA COMPANHIA NACIONAL DE BAILADO COM A PRODUÇÃO DA TERRATREME
A ficha técnica e artística do filme pode ser consultada em www.ccvf.pt

–
Maiores de 6
Entrada livre

CINECLUBE DE GUIMARÃES

DOM 11 // 21H45
GRANDE AUDITÓRIO CCVF

A CIDADE PERDIDA DE Z
THE LOST CITY OF Z, DE JAMES GRAY
COM CHARLIE HUNNAM, TOM HOLLAND, ROBERT PATTINSON, SIENNA MILLER
2016 | 140 MIN. | M/12
Em 1906, o inglês Percy Fawcett (1867-1925) inicia uma série de expedições à América do Sul. A princípio, as missões destinavam-se a cartografar as fronteiras entre a Bolívia e outros países, seguindo o curso dos afluentes do Amazonas para a Royal Geographic Society; mais tarde, como entusiasta da antropologia – ciência que dava os primeiros passos–, queria compreender a fundo as culturas indígenas.

TER 13 // 21H45
GRANDE AUDITÓRIO CCVF

FÁTIMA
DE JOÃO CANIJO
COM RITA BLANCO, ANABELA MOREIRA, CLEIA ALMEIDA
2017 | 153 MIN. | M/12
No início de Maio de 2016, um grupo de 11 mulheres – composto pelas actrizes Rita Blanco, Anabela Moreira, Cleia Almeida, Vera Barreto, Teresa Madruga, Ana Bustorff, Teresa Tavares, Alexandra Rosa, Íris Macedo, Sara Norte e Márcia Breia – parte de Vinhais, em Trás-os-Montes, em peregrinação a Fátima. Durante nove dias, e ao longo de quatrocentos quilómetros, fazem o seu caminho individual, superando as adversidades com estoicismo, coragem e fé.

DOM 25 // 21H45
GRANDE AUDITÓRIO CCVF

CAPITÃO FANTÁSTICO
CAPTAIN FANTASTIC, DE MATT ROSS
COM VIGGO MORTENSEN, GEORGE MACKAY, SAMANTHA ISLER
2016 | 118 MIN. | M/14
Há já dez anos que Ben e Leslie vivem nas florestas selvagens do Pacífico Norte com os seus seis filhos menores. Separados do resto do mundo, decidiram criar ali um paraíso onde as crianças pudessem crescer livres e em total harmonia com a Natureza. Guiados pelos próprios pais, cada uma delas recebe uma educação exigente onde nada é deixado ao acaso, desde a arte, literatura, matemática, exercício físico ou técnicas de sobrevivência. Um dia, Leslie é hospitalizada e acaba por morrer. Obrigado a deixar a floresta e regressar à civilização para a cerimónia fúnebre da mulher, Ben vai descobrir que, ao educar os filhos daquele modo tão peculiar, acabou por criar um fosso entre eles e os outros.

QUI 29 // 21H45
GRANDE AUDITÓRIO CCVF

MA LOUTE
DE BRUNO DUMONT
COM FABRICE LUCHINI, JULIETTE BINOCHE, VALERIA BRUNI TEDESCHI
2016 | 122 MIN. | M/16
Em 1910, vários turistas começam a desaparecer das praias à volta do Canal da Mancha, em França. A polícia é chamada a intervir e percebe que uma baía está no centro de tudo. E está tudo ligado a uma estranha família burguesa que passa férias na zona e não se cruza com ninguém.

CICLO RIR À ITALIANA

TER 20 // 21H45
PEQUENO AUDITÓRIO CCVF

FERIDO NA HONRA
MIMÌ METALLURGICO FERITO NELL'ONORE, DE LINA WERTMULLER
COM GIANCARLO GIANNINI, MARIANGELA MELATO, RICCARDO SALVINO
1972 | 121 MIN. | M/12
Na Sicília, o mineiro Carmelo "Mimí" Mardocheo vota no candidato do Partido Comunista, ao invés de no da máfia, acreditando que o voto é secreto. Após as eleições, ele perde o seu emprego e não consegue encontrar qualquer outro trabalho na sua cidade, que é controlada pelo mafioso Don Calogero.

TER 27// 21H45
PEQUENO AUDITÓRIO CCVF

JOHNNY PALITO

JOHNNY STECCHINO, DE ROBERTO BEGNINI
COM ROBERTO BEGNINI, NICOLETTA BRASCHI, PAOLO BONACELLI
1991 | 102 MIN. | M/12
Um dos primeiros filmes realizados e protagonizados por Roberto Benigni antes dos seus grandes sucessos. Um professor de deficientes é confundido com um perigoso gangster, que havia simulado a morte, e é simultaneamente perseguido pela polícia e pela máfia. Uma situação controversa que dá azo a um enorme número de peripécias burlescas.

CONVERSAS / SEMINÁRIOS / ENCONTROS

A OFICINA

QUI 1 // 18H00
PAC / CIAJG
CONVERSA

CONVERSA COM NELSON FELIX

O Centro Internacional das Artes José de Guimarães promove uma conversa com Nelson Felix (Rio de Janeiro, 1954), um dos mais singulares e enigmáticos artistas brasileiros contemporâneos. A sua prática artística é invulgarmente plural, articulando a pequena com a grande escala, a escultura com o desenho, a matéria com o vazio, mas definindo-se sobretudo a partir de um sistema simbólico de referências geográficas à escala do globo terrestre onde vai lançando e depositando as suas peças. Trata-se de uma oportunidade única em Portugal (onde expôs uma única vez, em Faro, em 2008) de vermos e ouvirmos Nelson Felix a falar sobre a sua prática artística.

TODAS AS IDADES
ENTRADA LIVRE

CASA DA MEMÓRIA

SÁB 17 // 17H00
CDMG
CONVERSA

MEMÓRIAS DA MEMÓRIA DANIEL BLAUFUKS

Entre a fotografia e o cinema, o trabalho artístico de Daniel Blaufuks tem a representação da memória no seu centro. Obras como Viagem a São Petersburgo (1998), Terezin (2006-2007), Sob Céus Estranhos (2007), Toda a Memória do Mundo, Parte 1 e As If (2014) convocam e questionam a memória na sua abordagem pública ou privada, individual e coletiva. Eixo de um pensamento aprofundado através das imagens e das relações que o seu alinhamento propõe, as múltiplas refrações do que lembramos e do como lembramos – do facto histórico ao registo pessoal, da literatura ao cinema, do arquivo à destruição – serão então pontos de passagem e paragem nesta conversa.

MAIORES DE 15
ATIVIDADE GRATUITA, COM LIMITE DE PARTICIPAÇÃO CONDICIONADA AO ESPAÇO EXISTENTE

SOCIEDADE MARTINS SARMENTO

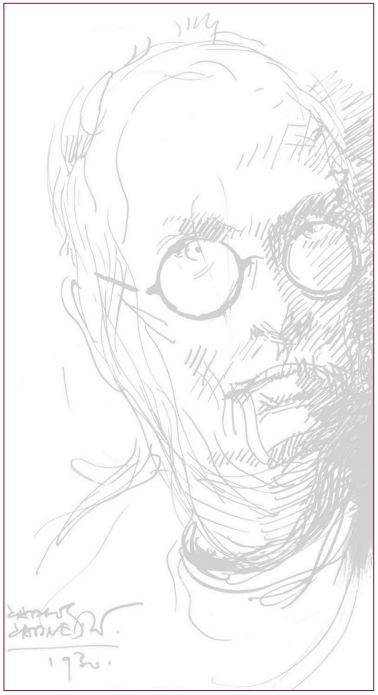

SÁB 17 // 11H00
SALA PROF. EMÍDIO GUERREIRO
CONVERSAS COM CAFÉ

"O ESPÓLIO DOCUMENTAL DE RAUL BRANDÃO – HISTÓRIA(S) DE UM RESGATE"

CONVERSA COM OS DRS. JOÃO MARQUES RIBEIRO E JOSÉ CASIMIRO RIBEIRO

DIA INTERNACIONAL DOS ARQUIVOS
500 ANOS DO FORAL MANUELINO DE GUIMARÃES (1517)

TER 27 // 21H30
SALÃO NOBRE E PASSOS PERDIDOS DA SOCIEDADE MARTINS SARMENTO
COLÓQUIO

MUNICIPALISMO E REGIONALIZAÇÃO - HISTÓRIA E ACTUALIDADE

COM OS PROFESSORES JOSÉ VIRIATO CAPELA, ANTÓNIO CÂNDIDO OLIVEIRA E LUÍS VALENTE DE OLIVEIRA

ORGANIZAÇÃO: SOCIEDADE MARTINS SARMENTO

UNIVERSIDADE DO MINHO

5 A 10
UNIVERSIDADE DO MINHO, CAMPUS DE AZURÉM, GUIMARÃES

25ª CONFERÊNCIA EUROPEIA EM SISTEMAS DE INFORMAÇÃO (ECIS) – OS SISTEMAS DE INFORMAÇÃO PARA UM MUNDO MAIS INTELIGENTE, SUSTENTÁVEL E INCLUSIVO

CONFERÊNCIA

A ECIS é a segunda maior conferência mundial em Sistemas de Informação. Esperam-se cerca de 700 participantes para discutirem o papel que os sistemas de informação podem ter na promoção da inteligência, sustentabilidade e inclusão nas organizações e sociedade em geral.
Convidamos todos a participar nesta conferência da AIS (Association for Information Systems) que terá lugar na cidade histórica de Guimarães. Helmut Krcmar, Virpi Tuunainen e Isabel Ramos são os corresponsáveis pela conferência.
CONTACTOS:
URL: HTTP://WWW.ECIS2017.EU/
E-MAIL: CONTACT@ECIS2017.EU
TEL: (+351) 253 510 319 / (+351) 253 510 317

6 E 7
UM, CAMPUS DE AZURÉM, GUIMARÃES
CONFERÊNCIA

CAPSI 2017 – 17ª CONFERÊNCIA DA ASSOCIAÇÃO PORTUGUESA DE SISTEMAS DE INFORMAÇÃO

A CAPSI é a conferência principal da APSI - Associação Portuguesa de Sistemas de Informação. É um espaço de partilha de experiências entre os membros da comunidade de sistemas de informação, provenientes das instituições do ensino superior, dos centros de investigação e das empresas em Portugal e nos países lusófonos.
CONTACTOS:
URL: HTTP://WWW.APSI.PT/
E-MAIL: VARAJAO@DSI.UMINHO.PT
TEL: (+351) 253 510 319

12 E 13
UM, CAMPUS DE AZURÉM, GUIMARÃES
CONFERÊNCIA

IX IBERIAN CONFERENCE ON TRIBOLOGY (IBERTRIB 2017)

Os principais objetivos do IBERTRIB 2017 são:
- Proporcionar aos investigadores e profissionais da academia e da indústria a oportunidade de mostrar os seus resultados e discutir os mais recentes avanços, experiências e desafios da Tribologia (tratamentos de superfície e revestimentos, lubrificantes e aditivos, atrito e desgaste, lubrificação de elementos de máquinas, bio-tribologia, modelação virtual de contactos secos e de filme, estudos de caso em tribologia);
- Incentivar a colaboração entre os grupos de investigação;
- Promover a integração de jovens investigadores.

CONTACTOS:
URL: HTTP://WWW.IBERTRIB-2017.DEM.UMINHO.PT/
E-MAIL: IBERTRIB2017@DEM.UMINHO.PT
TEL: (+351) 253 510 220

SEX 16
GUIMARÃES
ENCONTRO

UMODA 2017

UModa - evento de moda do Mestrado em Design de Comunicação de Moda em articulação com Licenciatura em Design e Marketing de Moda da Universidade do Minho.
Destinado a promover as coleções dos alunos finalistas, a marca UModa resulta da aglutinação da sigla UM (Universidade do Minho) e a palavra "Moda" que traduz o universo de trabalho em comum para os dois cursos envolvidos.
Realizado num espaço urbano da cidade de Guimarães, este evento de caráter anual tem a particularidade de ser simultaneamente um exercício académico de comunicação de moda e uma oportunidade de contacto com a sociedade para divulgação das competências dos nossos graduados em Design e Marketing de Moda assim como dos pós-graduados em Design de Comunicação de Moda.

CONTACTOS:
URL: HTTP://WWW.DESIGN.UMINHO.PT/PT-PT/UMODA/ORGANIZACAO/

19 A 30
UM, CAMPUS DE AZURÉM, GUIMARÃES
CURSO

CURSO AVANÇADO EM MATERIAIS, TÉCNICAS E ABORDAGENS DE DESIGN PARA O FORTALECIMENTO DE ESTRUTURAS

O Curso Avançado em Materiais, Técnicas e Abordagens de Design para o Fortalecimento de Estruturas visa proporcionar uma sólida formação sobre o uso de cimento avançado e materiais à base de polímeros, técnicas de fortalecimento adequadas e diretrizes de projeto.
O presente curso surge no contexto do reforço e da reabilitação estrutural do património construído, e tem como objetivo proporcionar uma formação sólida na utilização de materiais poliméricos e materiais de matriz cimentícia no reforço estrutural, na utilização de técnicas avançadas de análise e reforço estrutural, e na utilização da regulamentação mais recente associada ao reforço estrutural. O curso deverá ser capaz de proporcionar a cada participante competências para definir estratégias de inspeção e diagnóstico adequadas, selecionar materiais e técnicas de reforço apropriadas e desenvolver modelos numéricos avançados das estruturas analisadas.

CONTACTOS:
URL: HTTP://SC.CIVIL.UMINHO.PT/STRENGTHENINGTECHNIQUES/INDEX.PHP
E-MAIL: SONIA.ESTEVES@CIVIL.UMINHO.PT
TEL: (+351) 253 510 747

SEX 30
UM, CAMPUS DE AZURÉM, GUIMARÃES
SEMINÁRIO

"CONSTRUÇÃO SAUDÁVEL - A SAÚDE NO AMBIENTE CONSTRUÍDO"

Entende-se por construção saudável toda a construção, que além de ser sustentável, não prejudica a saúde de qualquer ser vivo, seja antes, durante ou depois da construção. Um dos principais aspetos é a saúde das pessoas depois dos edifícios estarem construídos (habitações, locais de trabalho, escolas, etc.) e outro aspeto importante é a saúde dos trabalhadores da construção civil ou da produção de materiais de construção. Existem inúmeras áreas de estudo que podem ser aprofundadas neste âmbito: toxicidade e radioatividade dos materiais de construção; concentrações de gás radão; qualidade do ar interior; campos eletromagnéticos artificiais; entre outras.
Assim, pretende-se que este seminário seja mais uma oportunidade para todos os interessados na Construção Saudável adquirirem mais conhecimentos sobre esta temática que tem sido pouco abordada. Além disso, deseja-se que este evento possa ser um momento de partilha de experiências e troca de informação entre pesquisadores, empresas e o público em geral.
Este evento é promovido pelo Centro de Território, Ambiente e Construção da Universidade do Minho (CTAC).

CONTACTOS:
URL: HTTP://CTAC.UMINHO.PT/
E-MAIL: RUTE@CIVIL.UMINHO.PT
TEL: (+351) 253 510 200

SEX 30 E SÁB 1 DE JULHO
ENCONTRO
CENTRO CULTURAL VILA FLOR, GUIMARÃES

JORNADAS DE POLÍMEROS 2017

Esta 3ª edição das jornadas tecnológicas - Polímeros2017, pretende consolidar este evento como um fórum anual de referência de discussão técnica e científica para todos os que desenvolvem atividade no domínio da Ciência e Engenharia de Polímeros e Compósitos, nomeadamente técnicos e gestores, investigadores, docentes e estudantes.
Assim, durante um dia e meio, pretende-se reunir industriais do sector e alumni, estudantes, docentes e investigadores, para apresentar e discutir experiências, bem como inovações e tendências científicas, tecnológicas e de mercado, através de apresentações orais convidadas e posters.
Tal como em 2016, nos dois dias que antecedem as jornadas, será organizado um curso de formação que abordará a temática da reologia aplicada ao processamento de polímeros e compósitos.

CONTACTOS:
URL: HTTP://WWW.POLIMEROS.EU/
E-MAIL: INFO@POLIMEROS.EU
TEL: (+351) 253 510 050 / (+351) 253 510 320

DANÇA

A OFICINA

© Brunosimao

© Brunosimao

© Brunosimao

© Brunosimao

DOM 18 // 21H30
CCVF / GRANDE AUDITÓRIO
DANÇA

COMPANHIA NACIONAL DE BAILADO – 40 ANOS

RORIZ / WELLENKAMP / FORSYTHE / NAHARIN

Companhia Nacional de Bailado traz um programa especial, constituído por quatro peças em reposição.
As duas primeiras peças são dos criadores portugueses Olga Roriz e Vasco Wellenkamp, a terceira do norte-americano William Forsythe e a última do israelita Ohad Naharin. "Treze Gestos de um Corpo" é já um clássico e uma das coreografias mais carismáticas de Olga Roriz, onde um elenco masculino alterna com um feminino numa sucessão de solos e num crescendo de intensidade dramática. "Será que é uma Estrela?" é uma peça recentemente coreografada por Vasco Wellenkamp, numa sentida homenagem à bailarina Graça Barroso. "Herman Schmerman", dueto de William Forsythe, mostra-nos o encontro de um casal que, através de uma execução técnica quase impossível, não deixa de nos sugerir uma narrativa de humor muito subtil. Finalmente, com "Minus 16", confirma-se a habilidade de Ohad Naharin em saber como fazer o público dançar.

TREZE GESTOS DE UM CORPO
COREOGRAFIA OLGA RORIZ
SERÁ QUE É UMA ESTRELA?
COREOGRAFIA VASCO WELLENKAMP
HERMAN SCHMERMAN
COREOGRAFIA WILLIAM FORSYTHE

MINUS 16
COREOGRAFIA OHAD NAHARIN
AS FICHAS TÉCNICAS E ARTÍSTICAS COMPLETAS PODEM SER CONSULTADAS EM WWW.CCVF.PT

–
MAIORES DE 6
PREÇO 10,00 EUR / 7,50 EUR C/D

DESPORTO

GUIMARÃES TEM PEDALADA

TER // DAS 21H00 ÀS 22H15

MOVIMENTO GUIMARÃES TEM PEDALADA

"...A criação de um movimento de cidadãos que convida e se mistura também com as associações e outros movimentos relacionados com a mobilidade em bicicleta serão os impulsionadores desses hábitos. Os ciclistas na vertente desportiva, os praticantes de BTT e o comum utilizador, todos se reuniem com o objetivo: aprender mais sobre a mobilidade e a possibilidade de fazer da bicicleta um meio de transporte do nosso dia a dia. Por outro lado é uma oportunidade única de participar na construção de uma ideia de mobilidade sustentável, o que só pode ser feito com a experiência do terreno e da vivência de cada um."
HTTP://WWW.OPRATICANTE.PT/O-GUIMARAES-TEM-PEDALADA/
MAURO FERNANDES
INFO@MAUROFERNANDES.COM
MAUROFERNANDES.COM
HTTPS://WWW.FACEBOOK.COM/MAUROFERNANDESDOTCOM
HTTP://WWW.GUIMARAESTEMPEDALADA.COM/
HTTPS://WWW.FACEBOOK.COM/GUIMARAESTEMPEDALADA/

RUNNING WONDERS

EDP MEIA MARATONA DE GUIMARÃES
CORRIDA DOS CONQUISTADORES

SEX 23
10H00 –11H00
HORA DO CONTO
Museu Alberto Sampaio
11H00 –12H00
RUN KIDS
Local a designar
LITTLEGARDEN
Local a designar
10H00 -18H00
SECRETARIADO
Museu Alberto Sampaio
CLUB RUNNIE|
Jardim Museu Alberto Sampaio
RUNNINGVILLAGE
Museu Alberto Sampaio
RUNNING4HEALTH PHILIPS
Museu Alberto Sampaio

SÁB 24
10H00 -18H00
SECRETARIADO
Museu Alberto Sampaio
CLUB RUNNIE|
Jardim Museu Alberto Sampaio
RUNNINGVILLAGE
Museu Alberto Sampaio
RUNNING4HEALTH PHILIPS
Museu AlbertoSampaio
11H00 –12H00
WONDERSFIT
Jardim do Museu Alberto Sampaio
13H00–14H00
JORNAL DA UMA TVI
Largo da Oliveira
15H30 –18H30
CULTURAL WONDERS
Jardim Museu Alberto Sampaio
20H00 –2100
JORNAL DAS 8 TVI
Largo da Oliveira

DOM 25
08H00 –09H30
SECRETARIADO
Museu Alberto Sampaio
09H00 –10H15
WARMUP
Alameda Dr. Alfredo Pimenta
10H30
Campo S. Mamede
V EDP MEIA MARATONA DEGUIMARÃES
MINI MARATONA
CAMINHADA SOLIDÁRIA CERCIGUI
11H00 –13H00
ZONA VIP BYEPRÉGUA
Alameda Dr. Alfredo Pimenta
11H30 –12H15
RELAXTIME
Alameda Dr. Alfredo Pimenta
12H30
CERIMÓNIA ENTREGA DE PRÉMIOS
13H00–14H00
JORNAL DA UMA TVI
Largo da Oliveira
*A Organização poderá alterar o programa e respetivos horários sem aviso prévio, sendo que todos os interessados serão notificados.

EXPOSIÇÕES

A OFICINA

© Direitos reservados

A PARTIR DE 23
CCVF / PALÁCIO VILA FLOR
EXPOSIÇÃO

O LUGAR ONDE O PATRIMÓNIO MUNDIAL BRILHA EXPOSIÇÃO FOTOGRÁFICA DO CENTRO HISTÓRICO DE MACAU

O Centro Histórico de Macau engloba o mais antigo legado arquitetónico europeu existente em solo chinês na atualidade. Coexistindo com a arquitetura tradicional chinesa de Macau, constitui um testemunho de pluralismo cultural e retrata uma simbiose única de tradições arquitetónicas ocidentais e orientais. Através da objetiva do fotógrafo Chan Hin lo podemos olhar de perto a pomba de bronze do frontão das Ruínas de S. Paulo; nostalgicamente dançar ao longo do vibrante ondulado do empedrado do Largo do Senado; arrebatadamente procurar por entre os milhares de pontos luminosos que reluzem por detrás do Farol da Guia uma certa janela que tanto nos diz... quer elas captem as ruas num azul crepuscular ou as pessoas numa procissão, todas estas fotografias são registos de "realidade e de passado" de um acumular de mais de 400 anos de história.

ORGANIZAÇÃO INSTITUTO CULTURAL DO GOVERNO DA R.A.E. DE MACAU
COORGANIZAÇÃO A OFICINA E CÂMARA MUNICIPAL DE GUIMARÃES

_
HORÁRIO DA EXPOSIÇÃO
TERÇA A SÁBADO
10H00-13H00
14H00-19H00
TODAS AS IDADES
ENTRADA LIVRE

© Direitos reservados

A PARTIR DE 29

PAC / CIAJG
EXPOSIÇÃO / SALAS #4-6

FERNANDO LANHAS - FRAGMENTOS: ALGUMAS OBRAS NA COLEÇÃO DE SERRALVES

Fernando Lanhas (Porto, 1923-2012), como todos os arquitetos, sempre quis compreender a geometria do mundo. A sua formação académica contribuiu tanto para esse objetivo como o ser pintor, desenhador, arqueólogo, paleontólogo, astrónomo, etnólogo e poeta. A sua obra pictórica, que deve ajudar a compreender como pode a pintura concorrer para o conhecimento do mundo, não pode, como veremos, ser separada das muitas outras atividades que o ocuparam durante mais de 50 anos. Enquanto pintor, Fernando Lanhas ocupa um lugar destacado na história da arte portuguesa, sendo apontado como pioneiro do abstracionismo geométrico.

CURADORIA MARTA MOREIRA DE ALMEIDA

_
HORÁRIO DA EXPOSIÇÃO
TERÇA A DOMINGO
10H00-13H00
14H00-19H00
TODAS AS IDADES
PREÇO 4,00 EUR / 3,00 EUR C/D

_
PREÇO VISITA AO CIAJG + VISITA À CASA DA MEMÓRIA
5,00 EUR / 3,50 EUR C/D

© Direitos reservados

A PARTIR DE 29

PAC / CIAJG
EXPOSIÇÃO / SALAS #9-13

A ARTE COMO EXPERIÊNCIA DO REAL
COLEÇÃO DE IVO MARTINS EM DEPÓSITO NO MUSEU DE SERRALVES

O CIAJG acolhe uma grande mostra composta por peças da coleção de Ivo Martins, em depósito no Museu de Serralves, em que pontificam alguns dos artistas mais relevantes da produção artística nacional das últimas três décadas, enquadrados por núcleos de obras de artistas referenciais tais como Joaquim Bravo, Álvaro Lapa ou Rui Chafes. A coleção de Ivo Martins constitui-se como uma das mais singulares e consistentes visões do panorama artístico de uma geração de autores e a sua apresentação em Guimarães é um desígnio há muito tempo traçado.

CURADORIA NUNO FARIA

_
HORÁRIO DA EXPOSIÇÃO
TERÇA A DOMINGO
10H00-13H00
14H00-19H00
TODAS AS IDADES
PREÇO 4,00 EUR / 3,00 EUR C/D

_
PREÇO VISITA AO CIAJG + VISITA À CASA DA MEMÓRIA
5,00 EUR / 3,50 EUR C/D

© Direitos reservados

MÊS

PAC / CIAJG
EXPOSIÇÃO / SALAS #1-8

COSMIC, SONIC, ANIMISTIC COLEÇÃO PERMANENTE E OUTRAS OBRAS

Este será um ano de muita movimentação no espaço da coleção permanente do CIAJG com uma constante alternância entre artistas mais novos e mais experientes e com uma grande variedade de propostas, incluindo a apresentação de obras inéditas de José de Guimarães, patrono do Centro. No primeiro ciclo expositivo de 2017, abordaremos o corpo sob diferentes pontos de vista – o corpo e a morte, o corpo e a guerra, o corpo e a história, a representação do corpo. Vivemos tempos de incerteza, tudo parece mudar velozmente e com direção aleatória. Neste ciclo, falaremos sobre mudança e permanência, mostramos a grande e a pequena escala, o universal e o íntimo. Numa época de dúvida, a memória ganha uma importância fundamental. Assim, são vários os artistas que trabalham com arquivos, que procuram sondar o passado e trazê-lo ao presente para preparar, talvez, a construção do futuro. Possamos fazer também nós, espetadores-atores, essa reflexão!

ARTE AFRICANA, ARTE PRÉ-COLOMBIANA E ARTE CHINESA ANTIGA DA COLEÇÃO DE JOSÉ DE GUIMARÃES.
OBJETOS DO PATRIMÓNIO ARQUEOLÓGICO, POPULAR E RELIGIOSO.
OBRAS DE CHRISTINE HENRY, ANTÓNIO BOLOTA, JOSÉ DE GUIMARÃES, VASCO ARAÚJO, RUI TOSCANO, STEFANO SERAFIN, FRANKLIN VILAS BOAS, ROSA RAMALHO, ERNESTO DE SOUSA, TOMÁS CUNHA FERREIRA, MUSA PARADISIACA, JAROSLAW FLICINSKI

HORÁRIO DA EXPOSIÇÃO
TERÇA A DOMINGO
10H00-13H00
14H00-19H00
TODAS AS IDADES

_
PREÇO 4,00 EUR / 3,00 EUR C/D
CARTÃO QUADRILÁTERO CULTURAL

PREÇO VISITA AO CIAJG + VISITA À CASA DA MEMÓRIA
5,00 EUR / 3,50 EUR C/D

ARQUIVO MUNICIPAL ALFREDO PIMENTA

MÊS
EXPOSIÇÃO

"REFUGIADOS DE XANGAI. MACAU (1937-1964)"

O Município de Guimarães, através do Arquivo Municipal Alfredo Pimenta, em colaboração com do Governo Regional da Região Administrativa Especial de Macau – Arquivo Histórico de Macau, dá a conhecer a exposição organizada Arquivo Histórico de Macau "Refugiados de Xangai. Macau (1937-1964)".

SEG. A SEX. / 9H15 E 12H15-14H15 E 17H15
ENTRADA LIVRE

ASSOCIAÇÃO ARTÍSTICA VIMARANENSE

ATÉ 25
ASSOCIAÇÃO ARTÍSTICA VIMARANENSE - RUA DE GIL VICENTE , 46

A REAL EXPERIÊNCIA DE OLHAR
ACÁCIO VIEGAS

CASA DA MEMÓRIA

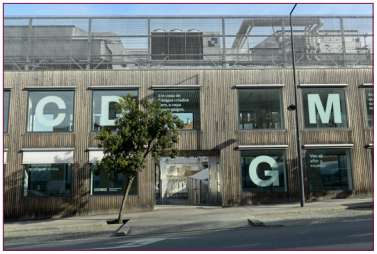

© Paulo Pacheco

TER A DOM
CASA DA MEMÓRIA
EXPOSIÇÃO

TERRITÓRIO E COMUNIDADE CASA DA MEMÓRIA

A Casa da Memória é uma âncora da História e da Cultura de Guimarães, nas suas perspetivas histórica, social, cultural, económica e vivencial.

Situada na antiga fábrica de plásticos Pátria, na Av. Conde Margaride, é um local de encontro, partilha e reflexão dos vimaranenses com e sobre as suas raízes, tradições e memórias. Na Casa da Memória poderá encontrar histórias, documentos, factos e objetos que permitem conhecer diferentes aspetos da comunidade vimaranense através de um largo arco temporal: da Pré-História à Fundação da Nacionalidade, das Sociedades Rurais e Festividades à Industrialização do Vale do Ave e à Contemporaneidade. Através de uma leitura cronológica da História é ainda possível conhecer os marcos que modelaram a região de Guimarães e compreender a evolução das suas transformações sociais e geográficas. Mais do que uma visita contemplativa, a Casa da Memória oferece aos visitantes uma experiência. Venha conhecer e mergulhar na essência da comunidade viva que identifica e distingue Guimarães!

Horário
terça a domingo
10h00-13h00
14h00-19h00

–
Todas as idades
Preço 3,00 eur / 2,00 eur c/d
CARTÃO QUADRILÁTERO CULTURAL

–
PREÇO VISITA AO CIAJG + VISITA À CASA DA MEMÓRIA
5,00 EUR / 3,50 EUR C/D

© Direitos Reservados

A PARTIR DE 9

CASA DA MEMÓRIA

EXPOSIÇÃO / INAUGURAÇÃO 09 JUNHO / 10H00 E 14H00

PERGUNTA AO TEMPO

A exposição temporária "Pergunta ao Tempo" é o resultado de um longo processo de reapropriação do património cultural pelas mãos das crianças de turmas do 4.º ano de 13 agrupamentos escolares do concelho de Guimarães. Dentro da própria exposição permanente da Casa da Memória, os objetos, as histórias, os testemunhos recolhidos pelas crianças coabitam e dialogam com cada um dos núcleos expositivos. O património cultural, na sua materialidade e imaterialidade, a reflexão sobre a memória e as formas como a representamos, recolhemos e tratamos, envolveram todas as crianças, as suas famílias e a comunidade local. A Casa da Memória surge assim como lugar de abrigo e de encontro da comunidade consigo própria.

TODAS AS IDADES

ENTRADA GRATUITA

© Direitos Reservados

ATÉ 15 OUTUBRO

CASA DA MEMÓRIA

CICLO DE EXPOSIÇÕES TEMPORÁRIAS

MEMENTO (LEMBRA-TE) JANTAR DE DOMINGO À TARDE

"Jantar de Domingo à Tarde" apresenta um conjunto de objetos e imagens provenientes das coleções particulares de António Oliveira (pai), António Oliveira (filho), Jorge Correia e da Delegação de Guimarães do Sindicato dos Trabalhadores do Comércio, Escritórios e Serviços.

Fotografia, cerâmica, mobiliário e documentos permitem-nos recuar às primeiras décadas do século XX em Guimarães — a um tempo em que o mundo de trabalho estava em profunda transformação e o papel reivindicativo do operariado já se fazia sentir.

Entre 1901 e 1931, a Associação de Classe dos Empregados do Comércio de Guimarães, convencionou o descanso semanal aos Domingos, da parte da tarde. Como "memento" deste decreto, passou a organizar um jantar comemorativo por ano. Naquela época, foi essencial lembrar a necessidade do descanso, numa sociedade que trabalhava de sol a sol. Com a realidade e dinâmica contemporânea do mercado de trabalho global, estaremos assim tão longe deste passado? E que reflexões poderemos fazer a partir dele para preparar o nosso futuro. Descansaremos mais, ou menos, agora que vamos sendo paulatinamente substituídos pela inteligência artificial e pela robótica?

TODAS AS IDADES

ENTRADA GRATUITA

MUSEU DE ALBERTO SAMPAIO

ATÉ 10

MUSEU DE ALBERTO SAMPAIO

LIBERTAS

Esta exposição temporária pretende, através da apresentação de um conjunto de fotografias e de documentos escritos, sensibilizar o visitante para a fragilidade dos Direitos Humanos e para a necessidade de se velar pelo seu cumprimento.

PAÇO DOS DUQUES DE BRAGANÇA E CASTELO DE GUIMARÃES

PEÇA DO MÊS

ESPELHO SÉCULO XVII

Todos os meses, destacamos uma peça da nossa coleção para que os nossos visitantes a possam ver de um ângulo diferente. Esta é uma proposta que procura seduzir o visitante, real ou virtual, para a diversidade e riqueza das coleções do Paço dos Duques de Bragança.

MÊS

EXPOSIÇÃO

"LEONARDO DA VINCI, O INVENTOR"

Esta exposição apresenta um total de 21 maquetas reproduzidas em grande escala a partir de esboços originais do génio florentino.

A exposição inclui reproduções dos códices onde Leonardo ilustrou o funcionamento destas máquinas. Inclui também cartazes com explicações que formam um guia de viagem didático ao mundo deste génio visionário e à época em que desenvolveu as suas criações. Esses cartazes são acompanhados de postos interativos com animações em 3D do funcionamento dessas máquinas.

HORÁRIO: TODOS OS DIAS, DAS 10H00 ÀS 18H00 (ÚLTIMA ENTRADA ÀS 17H30)

PERMANENTE

SALA – MUSEU JOSÉ DE GUIMARÃES

José de Guimarães é um artista vimaranense, considerado um dos principais artistas plásticos portugueses de Arte Contemporânea. Encontra-se representado em museus e coleções públicas em todo o mundo e tem, no Paço dos Duques de Bragança, uma sala com algumas das suas obras, de entre as quais destacamos "A Ratoeira".

ORG.: CÂMARA MUNICIPAL DE GUIMARÃES

SOCIEDADE MARTINS SARMENTO

MÊS
GALERIA DE EXPOSIÇÕES DA SOCIEDADE MARTINS SARMENTO
EXPOSIÇÃO DE FOTOGRAFIA

REGRESSO À ÍNDIA
DE ALFREDO CUNHA
REGISTOS 1952-2017
DE JOÃO CUTILEIRO

INAUGURAÇÃO DIA 12 DE MAIO, PELAS 18H00
HORÁRIO DA EXPOSIÇÃO: TERÇA A DOMINGO DAS 10H00-12h30 / 14h30-17h30

DIA INTERNACIONAL DOS ARQUIVOS
500 ANOS DO FORAL MANUELINO DE GUIMARÃES (1517)

TER 27 // 18H00
SALÃO NOBRE E PASSOS PERDIDOS DA SOCIEDADE MARTINS SARMENTO
EXPOSIÇÃO

O FORAL MANUELINO DE GUIMARÃES

Apresentação da reedição do livro:
Carta de Foral de Guimarães. Estudo Codicológico, da autoria da Dr.a Maria José Marinho de Queirós Meireles.
ORGANIZAÇÃO: SOCIEDADE MARTINS SARMENTO

UNIVERSIDADE DO MINHO

ATÉ 30 JUNHO
BIBLIOTECA DA UNIVERSIDADE DO MINHO NO CAMPUS DE AZURÉM - ESPAÇO B-LOUNGE
EXPOSIÇÃO DE ILUSTRAÇÃO

"AVENTURAS DO BRIGADEIRO GERARD"
DE DANIEL SILVESTRE

Os Serviços de Documentação, em colaboração com a Escola de Arquitectura da Universidade do Minho, apresentam a exposição de ilustração de Daniel Silvestre "Aventuras do Brigadeiro Gerard", sobre dois contos de Arthur Conan Doyle:"O Crime do Brigadeiro" (no original: How the Brigadier Slew the Fox) e "Como o Brigadeiro salvou o exército" (no original: How the Brigadier saved the Army).
Estes trabalhos de ilustração nascem de uma iniciativa da Câmara Municipal de Torres Vedras de publicar dois contos da série Aventuras do Brigadeiro Gerard, como forma de sublinhar o vínculo entre o município e o legado histórico que as Linhas de Torres Vedras deixaram no contexto das Invasões Francesas.
Daniel Silvestre é docente convidado na Escola de Arquitectura da Universidade do Minho e na Escola Superior Artística do Porto em Guimarães. Exerce atividade de ilustrador desde 2006.
A EXPOSIÇÃO PODERÁ SER VISITADA NO ESPAÇO B-LOUNGE DA BIBLIOTECA DA UNIVERSIDADE DO MINHO NO CAMPUS DE AZURÉM, DE 30 DE MAIO A 30 DE JUNHO, DE SEGUNDA A SEXTA-FEIRA, DAS 9.00 ÀS 24 HORAS.
+ INFORMAÇÕES EM: WWW.SDUM.UMINHO.PT

VENERÁVEL ORDEM TERCEIRA DE SÃO FRANCISCO

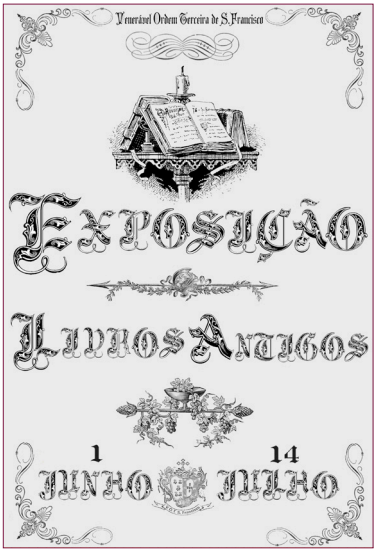

QUI 1 DE JUNHO A 14 DE JULHO
SALA-MUSEU DA VENERÁVEL ORDEM TERCEIRA DE SÃO FRANCISCO

"EXPOSIÇÃO DE LIVROS ANTIGOS"
SÉC.XVI A XIX

ORG. VENERÁVEL ORDEM TERCEIRA DE SÃO FRANCISCO
NECESSÁRIA MARCAÇÃO PRÉVIA ATRAVÉS DE : PATRIMONIO.VOTSF@GMAIL.COM
TODOS OS DIAS, COM DEVIDA MARCAÇÃO, NO SEGUINTE HORÁRIO :
DAS 10:00 HORAS ÀS 12:00 E DAS 15:00 ÀS 17:00

MÚSICA

CÂMARA MUNICIPAL DE GUIMARÃES

SUNSET PRAÇA

SÁB 10 // DAS 17H00 ÀS 02H00

PRAÇA S. TIAGO / GUIMARÃES
1.ª EDIÇÃO 2017
ENTRADA LIVRE

THROES + THE SHINE (LIVE: 23H)
MIDNIGHT B2B JOSÉ GARCIA
ANDRÉ ROCHA & TIAGO TT
MOJO & ROSSO DISCO
DUAL MINDS
DOPPLER
MR ROD B2B VITOR PI

ORG.: CÂMARA MUICPALD E GUIMARÃES

CONCERTO ' A NOITE DOS PESADELOS'

QUI 22 // 18H30

GRANDE AUDITÓRIO DO CENTRO CULTURAL VILA FLOR
PARTICIPANTES: ALUNOS DA DISCIPLINA MÚSICA DAS ESCOLAS
ESCOLA E.B. 2,3 CALDAS DAS TAIPAS
ESCOLA E.B. 2,3 JOÃO DE MEIRA
ESCOLA E.B. 2,3 VIRGÍNIA MOURA
ESCOLA E.B. 2,3 ABEL SALAZAR
ESCOLA E.B. 2,3 ARQUEÓLOGO MÁRIO CARDOSO
ESCOLA E.B. 2,3 SANTOS SIMÕES
ESCOLA E.B. 2,3 GIL VICENTE
ESCOLA E.B. 2,3 EGAS MONIZ
ORGANIZAÇÃO:
CÂMARA MUNICIPAL DE GUIMARÃES
CONSERVATÓRIO DE GUIMARÃES
PRODUÇÃO: L'AUDITORI, BARCELONA

CONVÍVIO, ASSOCIAÇÃO CULTURAL E RECREATIVA

SEX 2 // 23H59

CAFÉ CONCERTO CONVÍVIO
DJ SET

JOSÉ MAGALHAES

SÁB 3 // 17H30

SALÃO NOBRE DO CONVÍVIO
CONCERTO MATINÉE

MATINÉE COM ANA ONE MAN BAND

O Convívio apresenta a partir de Junho aMatinée. Acontecerá de forma periódica abrindo a casa a espectáculos durante a tarde, dando sentido ao ócio do fim de semana. O público poderá usufruir do maravilhoso salão nobre e trazer toda a família, partilhando um ambiente intimista com os artistas. Nesta primeira sessão, organizada em parceria com a Planalto Records, apresentamosAnaone man band, um projecto de Gabriel Salgado que se estreia em terras vimaranenses.
Anaé a repetição e a inversão; a mudança e a evolução. Em Outubro de 2016 mostra a sua primeira música, Dia 3, onde desafia as potencialidades de uma só guitarra na forma audaz como manipula as dinâmicas acústicas. O primeiro disco, Abril, foi lançado em Janeiro de 2017 pela Planalto Records.

SÁB 3 // 23H59

CAFÉ CONCERTO
DJ SET

"CULTURE CLUB"

QUA 7, 23H00

CAFÉ CONCERTO DO CONVÍVIO
MÚSICA

JAM SESSION

QUI 8
CAFÉ CONCERTO DO CONVÍVIO
TERTÚLIA
DISCOSSOM
A febre dos discos está ao rubro e o Convívio não lhe poderia passar ao lado. Juntando o gosto pela música ao gosto pelos discos e por uma boa conversa em torno de ambos, a música e OS discos que marcaram a vida dos convidados tocará e será falada, com gosto, com curiosidades várias, numa agradável conversa com um café, um copo e o mais que seja. Desta vez com José João Torrinha, Presidente do Conselho Fiscal do Convívio, conhecedor de muita e boa música dos 80's dos anteriores e dos seguintes, do rock, dos brasis, da música portuguesa, enfim, uma boa conversa com boa música em perspectiva.

SEX 9 // 23H59
CAFÉ CONCERTO CONVÍVIO
DJ SET
DJ JORGE DJ SET

SÁB 10
CAFÉ CONCERTO DO CONVÍVIO
CONCERTO ANDRÁ JÚLIO TEIXEIRA
Os originais de um escritor de canções a seguir com atenção. Na nossa melhor tradição, a voz e a guitarra de um trovador num espaço intimista como o do Café Concerto do Convívio,a tornar a música ainda mais acolhedora.

SÁB 10 // 23H59
CAFÉ CONCERTO DO CONVÍVIO
DJ SET
JUANITO CAMINANTE

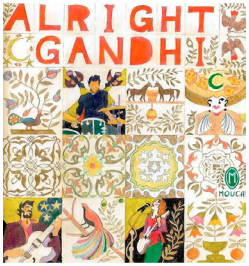

QUA 14 // 23H00
CAFÉ CONCERTO DO CONVÍVIO
CONCERTO ALRIGHT GANDHI
Os Alright Gandhi nascem em Berlim em 2014, são constituídos por Rosa Gerhards (UK), Pietro Fornara (IT), Dominick Gray (US), e Kalle Enkelmann (DE) conheceram-se no caos de umas jam sessions underground para tocarem juntos em dias de semana selvagens e a abarrotar.A banda tornou-se o veículo intimista conduzido pelas letras e linhas de baixo escritas por Rosa e pelas pinturas abstratas saídas da guitarra de Pietro.Com a recente inclusão de Dominick gray na bateria, o grupo evoluiu para uma sonoridade acústica experimental de ritmos não convencionais, tocados com o intuito de nos fazer dançar e abrir a mente. Os Alright Gandhi coexistem com o mesmo motivo que os rodeia: esquecer o passado e ser original! Kalle gravou, produziu e editou o primeiro LP dos Alright Gandhi, "Little Traveller" em Abril de 2016, um disco que surpreende, cativa e nos vicia a cada escuta, que evoca a magia pop, pormenores da world music, e uma postura positiva.
Em resumo, música que gosta de experimentar, mas nao música experimental.

QUA 14 // 23H45
CAFÉ CONCERTO DO CONVÍVIO
MÚSICA
JAM SESSION

SEGUIDO DE
CAFÉ CONCERTO
DJ SET
"BOYS NEXT DOOR"

SEX 16 // 23H59
CAFÉ CONCERTO DO CONVÍVIO
DJ SET
"SQUIDDLE"

SÁB 17 // 23H00
CAFÉ CONCERTO DO CONVÍVIO
CONCERTO
AEROMOÇAS E TENISTAS RUSSOS
Os sons novos do Brasil nas composições ousadas e de som fresco e criativo desta banda que já não é só uma promessa da nova música brasileira.

SEGUIDO DE
"TWO SMOKING BARRELS AND GUEST: DJ MAC

QUA 21 // 23H00
CAFÉ CONCERTO DO CONVÍVIO
MÚSICA
JAM SESSION

QUI 22 // 22H00
EDIFÍCIO SEDE DO CONVÍVIO
TERTÚLIA
AS NOITES DO CONVÍVIO
A DIALÉTICA SARDINHA / CALDO VERDE - UMA PROBLEMÁTICA ACTUAL
(DEBATE COM FOGO REAL)

SEX 23 // 23H59
CAFÉ CONCERTO DO CONVÍVIO
DJ MAC VS DJ JOSÉ GARCIA

SÁB 24 // 23H59
CAFÉ CONCERTO DO CONVÍVIO
BLACK STRIPES DJ SET

QUA 28 // 23H00
CAFÉ CONCERTO DO CONVÍVIO
MÚSICA
JAM SESSION

SEX 30 // 23H59
CAFÉ CONCERTO DO CONVÍVIO
DJ RUI MELO

VIBES & BEATS, LDA.

SEX 2 E SÁB 3 // 18H00

ESTÁDIO D. AFONSO HENRIQUES
MÚSICA

NORTH MUSIC FESTIVAL

Este ano há um novo grande festival, fica a Norte e promete muita música para todos os gostos.

O PRIMEIRO FESTIVAL DO ANO

É no início de junho que mais de 20 bandas e Dj's farão parte daquele que será o novo grande festival do nosso país, o NORTH MUSIC FESTIVAL. Um festival que promete abrir em grande a temporada de calor e apelar a todos os que sentem falta de longos dias quentes e noites cheias de boa música.

A BÚSSOLA JÁ APONTA PARA NORTE...

Isto porque o primeiro grande festival do ano, é em Guimarães. A cidade que foi Capital Europeia da Cultura em 2012, acolhe assim aquele que será um dos grandes marcos da cena cultural de 2017. O incrível estádio D. Afonso Henriques, anteriormente palco de eventos como o Euro 2004, recebe agora o Cartaz do NORTH MUSIC FESTIVAL.

UM FESTIVAL PARA TODOS

O NORTH MUSIC FESTIVAL pretende ser um festival para todos os tipos de público. Para pessoas dos oito aos oitenta, e com um cartaz orientado para a maioria dos gostos musicais, pode-se dizer que ao contrario de muitos outros festivais, este é um festival para as famílias.

A localização oferece condições físicas e de segurança inigualáveis; o Estádio D. Afonso Henriques é um local com uma capacidade acima da média, com lugares sentados, estacionamento, bons acessos e escoamento. Aqui o público sentir-se-á confortável, e confiante da sua segurança.

DOIS DIAS, VINTE HORAS DE MÚSICA, MAIS DE VINTE ATRAÇÕES MUSICAIS

Espalhado por dois dias, o cartaz do NORTH MUSIC FESTIVAL pretende agradar a uma vasta audiência. Rock, Pop, Comercial, fechando os dois dias com Dance Music ao som de alguns dos DJ's mais conceituados da atualidade.

Só bons motivos para ficar atento a este evento que marcará, com certeza o Verão de 2017.

ARTISTAS CONFIRMADOS

PEDRO ABRUNHOSA & COMITÉ CAVIAR CONVIDA MACEO PARKER E NBC

Para 1.ª atração musical podíamos começar por muitos outros, mas nada melhor que uma figura incontornável do Mundo Musical e Artístico, que vai apresentar um espetáculo inédito e irrepetível. Pedro Abrunhosa é Músico, Compositor, Autor, Professor e representa muito a Alma e a Força que queremos mostrar do grande Festival a Norte!

Fica atento que brevemente serão anunciados mais Artistas, Bandas e Dj's Nacionais e Internacionais.

AMOR ELECTRO

A máquina não para!

Desde 2011 são uma banda em crescimento contínuo com a sua música transversal que abrange públicos diferentes, liderada pela energia contagiante da vocalista Mariza Liz.

JUNTOS – JORGE PALMA & SÉRGIO GODINHO

Este projeto de dois nomes incontornáveis da musica nacional que neste espetáculo, em conjunto, esgotaram salas por todo o país. A partilha de 4 décadas de canções de ambos, num espetáculo que é um reportório da nossa história.

REGULA

Irreverente, sem receios e sem medo das palavras é líder do HipHop em Portugal e um Mc de excelência. Usa as suas letras como forma de expressar o que pensa, o que vê e o que sente

HMB

São um dos novos valores da soul e do R&B cantados em português e em função dos seus últimos êxitos dispensam qualquer tipo de apresentação.

SEAN RILEY & THE SLOW RIDERS

Tudo começou em 2007 com a edição de Farewell, onze belíssimas canções que os projetaram como autores de uma das melhores estreias discográficas da história da música produzida em Portugal.

NATIRUTS

A Banda referência do Reggae Brasileiro regressa a Portugal. Vinte anos de história num espetáculo inédito e numa apresentação única em Portugal em 2017 com os seus maiores sucessos e da música Brasileira.

KURA

DJ e produtor Português, é atualmente um dos melhores a nível mundial e arrasta multidões em todos os Continentes.

RICH & MENDES

O melhor da dance music com os djs RFM DJay Rich e António Mendes, com os sucessos e as novidades que animam os melhores clubes do mundo.

GENTE DE ZONA

Banda Cubana, fenómeno mundial de música Latina e vencedora de vários Grammys. A sua fama ultrapassa fronteiras com os êxitos "La Gozadera", "Bailando" com Enrique Iglésias e Traidora.

A sua sonoridade única chega para aquecer um dia que promete ser muito, muito "caliente".

SKUNK ANANSIE

A banda da carismática SKIN é uma das atrações internacionais escolhida para o primeiro dia de festival. Com mais de cinco milhões de discos vendidos e sete tours esgotadas mundialmente, foram das bandas mais bem-sucedidas da Europa durante os anos 90. Com êxitos como "Weak", "You follow me down", "Secretly" ou "Hedonism" entre tantos, tantos outros, ganharam um público fiel em Portugal e esgotam salas sempre que se apresentam por cá.

ERICK MORILLO

Um dos mais importantes e influentes DJ's mundiais. O DJ e produtor, que para muitas gerações se assume como o número um mundial da "house music", não poderia deixar de fazer parte do cartaz do primeiro Festival a Norte.

RUI AFONSO & JOHN AND THE CHARMERS E LET THE JAM ROLL

Três projetos que vão abrir o palco principal do North Music Festival!

RUI AFONSO COMEMORA 25 ANOS DE CANÇÕES

JOHN AND THE CHARMERS apresenta o seu primeiro albúm de originais

LET THE JAM ROLL com a sua enérgica música de fusão

Projetos que já se destacaram em vários palcos e que pertencem à cidade que recebe a primeira edição do North Music Festival

ORGANIZAÇÃO/APOIO – VIBES & BEATS
CONTACTOS/MORADA/HORÁRIOS - 253 034 541 / R. DR. JOÃO ALBERTO MOTA PREGO DE FARIA, 189 4810-032 GUIMARÃES / 9H-13H E 14H-18H

SERVIÇO EDUCATIVO

A OFICINA

© Direitos Reservados

SÁB 3 // 11H00 E 16H00

SALA DE ENSAIOS DO CENTRO CULTURAL VILA FLOR

TEATRO | M/6 ANOS

POEMAS DE PÉ PARA A MÃO

TEATRO DO BOLHÃO

É mesmo assim que tudo vai acontecer: vamos viajar de palavra em palavra para descobrir a história da menina que não queria dormir nunca e da palavra que queria casar, dos cinco dedos que são filhos da mão e da palavra que dava uma imensa alegria a um certo rapaz. Vamos saltar de poema em poema, voar entre mini histórias que nos vão desconcertar, e tudo porque as palavras nunca nos deixam de surpreender.

HORÁRIO
LOTAÇÃO LIMITADA
DURAÇÃO 40 MIN. APROX
PREÇO 2,00 EUR

SÁB 10 E DOM 11 // 10H00 E 11H30

SALA DE ENSAIOS DO CENTRO CULTURAL VILA FLOR

OFICINA PARA PAIS E FILHOS | 1 AOS 2 ANOS

NINHO DO ESPAÇO INÊS DE CARVALHO

Estamos dentro ou fora? Vemos de cima ou de baixo? Somos espaços pequeninos ou gigantes? Que espaços ocupamos? E quando deixamos os espaços... o que fica?
LOTAÇÃO LIMITADA
PREÇO 2,00 EUR
ATIVIDADE SUJEITA A MARCAÇÃO PRÉVIA COM PELO MENOS UMA SEMANA DE ANTECEDÊNCIA ATRAVÉS DO E-MAIL SERVICOEDUCATIVO@AOFICINA.PT

SEG 26 A SEX 30 // 11H00 ÀS 13H00 E DAS 14H30 ÀS 17H30

(o último dia contará com uma apresentação pública às 19h00)

CENTRO INTERNACIONAL DAS ARTES JOSÉ DE GUIMARÃES

OFICINA DE CRIAÇÃO ARTÍSTICA | 13 AOS 16 ANOS

WTF IS HAPPENING? DEMO [DISPOSITIVO EXPERIMENTAL, MULTIDISCIPLINAR E ORGÂNICO]

E se pudesses gritar com o corpo, dançar com um tablet, pintar-te de dourado e dizer tudo aquilo que tiveres vontade?#criatividade#liberdade
Vamos fazer um laboratório de Performance onde as regras ignoram ângulos agudos e o ato de criar é um eterno movimento pelo espaço. ASAP traz o teu BFF e vamos do icloud até aos teus sonhos. BTW, lembra-te que WOLO!
HORÁRIOS
PREÇÁRIO 30,00 EUR S/ ALMOÇO | 55,00 EUR C/ ALMOÇO
NOTA: O PREÇÁRIO INCLUI SEGURO.
Nº DE PARTICIPANTES MÍN. 8 / MÁX. 15 POR GRUPO
DATA LIMITE DE INSCRIÇÃO 19 DE JUNHO
AS INSCRIÇÕES PODEM SER EFETUADAS ATRAVÉS DO PREENCHIMENTO DO FORMULÁRIO ONLINE DISPONÍVEL EM WWW.CCVF.PT
PARA MAIS INFORMAÇÕES CONTACTAR ATRAVÉS DO E-MAIL SERVICOEDUCATIVO@AOFICINA.PT

26 JUNHO A 14 JULHO

OFICINAS DE ARTES | 6 AOS 12 ANOS

OFICINAS DE VERÃO VÁRIOS ARTISTAS

Como habitualmente nas interrupções letivas estará disponível um programa de atividades pensado de propósito para os mais pequenos e curiosos, com o intuito de proporcionar uma oferta qualificada para as férias e de promover o "usufruto dos tempos livres".
AS INSCRIÇÕES PODEM SER EFETUADAS ATRAVÉS DO PREENCHIMENTO DO FORMULÁRIO ONLINE DISPONÍVEL EM WWW.CCVF.PT
PARA MAIS INFORMAÇÕES CONTACTAR ATRAVÉS DO E-MAIL SERVICOEDUCATIVO@AOFICINA.PT

ARQUIVO MUNICIPAL ALFREDO PIMENTA

DESTAQUE DO MÊS
"LIÇÕES"

A intervenção cultural e educativa do Arquivo Municipal Alfredo Pimenta pauta-se por uma necessária interação com o meio social envolvente. Neste sentido, lançamos, em ambiente virtual, a iniciativa "LIÇÕES", cujo objetivo é disponibilizar e divulgar, especialmente a professores e alunos fontes sobre a história e a cultura vimaranense. Pretendemos, igualmente, fomentar a investigação, a construção do conhecimento histórico e consciencializar os alunos para a relação da história local com a história nacional e sua importância na construção da identidade e na preservação da memória coletiva.

TEMAS DISPONÍVEIS:
1. "REPÚBLICA NA CIDADE"
2. "GUIMARÃES, UM SÓ POVO E UM SÓ CONCELHO"
3. "D. AFONSO HENRIQUES, O DUX QUE SE FEZ REI"

OUTRAS ATIVIDADES
"GENEALOGISTA POR UM DIA"

Num "Arquivo" trabalham pessoas que são chamadas de "Arquivistas", contudo existem outras profissões que estão ligadas aos arquivos. Nesta atividade damos a conhecer uma profissão com uma ligação muito estreita aos documentos de arquivos, a de genealogista. Vem participar na atividade e faz a tua árvore genealógica.

"COPISTA POR UM DIA"

À semelhança do genealogista o ofício de copista está estreitamente ligado ao aos documentos que o Arquivo guarda. Eles realizavam belíssimas obras de arte, tal como comprovam alguns documentos iluminados existentes no Arquivo. Vem fazer uma travessia no tempo e, por um dia, torna-te um copista e realiza a tua iluminura.

"VAMOS CONHECER A RAINHA... D. MARIA II"

A Rainha D. Maria II, indelevelmente, ligada a Guimarães, assinou a carta de lei que manda dar cumprimento ao decreto através do qual elevou Guimarães à condição de cidade, em 27 de Junho de 1853. Partindo do relato existente aquando da sua visita a Guimarães, vem conhecer a vida da "Rainha" e a Carta de elevação de Guimarães a cidade.

INFORMAÇÕES GERAIS DAS ATIVIDADES:
SEG. A SEX. / 10H00 E 14H30 (2 SESSÕES POR DIA)
PÚBLICO-ALVO: 1.º E 2º CICLOS DO ENSINO BÁSICO.
DURAÇÃO: 90 MINUTOS.
GRUPOS: MÍNIMO DE 5 PESSOAS E MÁXIMO DE 15.
TODAS AS ATIVIDADES SÃO GRATUITAS.
(MARCAÇÃO PRÉVIA OBRIGATÓRIA)
MAIS INFORMAÇÕES: WWW.AMAP.COM.PT

CASA DA MEMÓRIA

DOM 18 // 11H00
CDMG
OFICINA

DOMINGOS EM CASA MENMOZINE (FANZINE, CIDADE, HISTÓRIA E FICÇÃO) CARINA OLIVEIRA

Com a construção de fanzines, vamos reinterpretar momentos da memória relacionados com lugares da cidade de Guimarães. Será que conseguimos preservar as estórias do esquecimento?

PÚBLICO-ALVO MAIORES DE 3
LOTAÇÃO MÍN. 10 / MÁX. 20 PESSOAS
DATA LIMITE DE INSCRIÇÃO 14 DE MAIO
PREÇO 2,00 EUR
AS INSCRIÇÕES DEVEM SER EFETUADAS ATRAVÉS DO PREENCHIMENTO DO FORMULÁRIO ONLINE DISPONÍVEL NOS SITES WWW.AOFICINA.PT E WWW.CCVF.PT

PAÇO DOS DUQUES DE BRAGANÇA E CASTELO DE GUIMARÃES

ROTEIRO DE DESCOBERTA – DA VILA ALTA À VILA BAIXA

Roteiro de descoberta pelo Centro Histórico de Guimarães, Património da Humanidade classificado pela UNESCO em 2001, com início na Vila Alta ou do Castelo e final na Vila Baixa ou do Mosteiro.
À VENDA NA LOJA DO PAÇO COM O CUSTO DE 1,5€

ENCONTRO COM DONA MUMADONA DIAS

Recriação que pretende dar a conhecer a Condessa Mumadona Dias, fundadora de Guimarães e figura incontornável do nascimento e da história da cidade.
PÚBLICO-ALVO: 1º E 2º CICLO
TEMPO MÉDIO: 45 MINUTOS
NÚMERO MÁXIMO DE PARTICIPANTES: 50 PAX
CUSTO: 1€ POR CRIANÇA

ENCONTRO COM D. AFONSO HENRIQUES

O primeiro Rei de Portugal faz parte do imaginário de todas as crianças, enquanto rei valente e destemido, fundador do Reino de Portugal. Esta Recriação pretende dar a conhecer o primeiro Rei de Portugal, a sua vida pessoal e militar.
PUBLICO - ALVO 1º CICLO
TEMPO MÉDIO: 45 MINUTOS
NÚMERO MÁXIMO DE PARTICIPANTES: 50 PAX
CUSTO: 1€ POR CRIANÇA

UMA VIAGEM AO TEMPO DE D. AFONSO HENRIQUES

A partir do encontro com D. Afonso Henriques, desenrola-se um diálogo entre o Primeiro Rei e os participantes à volta dos acontecimentos mais marcantes do seu reinado. Depois desta viagem os participantes vão dar azo à sua imaginação, decorando o escudo e a espada do Primeiro Rei, levando estes para casa como recordação.
PÚBLICO- ALVO PRÉ PRIMÁRIA, 1º E 2º CICLOS
TEMPO MÉDIO: 01H30
CUSTO: 4€ POR CRIANÇA

TEATRO DE MARIONETAS – AQUI NASCEU UM REI

"Aqui nasceu um Rei", é um teatro de marionetas que nos conta, de forma divertida, episódios marcantes da vida do nosso primeiro Rei.
Para além do teatro, os participantes poderão também decorar o escudo e a espada do Primeiro Rei, levando estes para casa como recordação.
PÚBLICO- ALVO PRÉ PRIMÁRIA, 1º E 2º CICLOS
TEMPO MÉDIO: 30 MINUTOS; TEATRO + ATELIÊ 01H30
CUSTO TEATRO 1€ POR CRIANÇA; TEATRO + ATELIÉ 4€ POR CRIANÇA

OS DOIS AFONSOS DO MONTE LATITO

PERCURSO PELO MONTE LATITO
Este percurso inicia junto à Estátua de D. Afonso Henriques, passando pela Igreja de S. Miguel, Castelo e terminando no Paço dos Duques.
PÚBLICO-ALVO: DO 3º ANO DO 1º CICLO AO PÚBLICO EM GERAL
TEMPO MÉDIO: 01H30
NÚMERO MÁXIMO DE PARTICIPANTES: 30 PAX
CUSTO 2€ POR CRIANÇA

DONA CONSTANÇA MOSTRA O PAÇO

Na companhia da 1.ª Duquesa de Bragança, o grupo percorre as salas do palácio onde a Dona Constança mostra como era o dia a dia palaciano no século XV.
PÚBLICO-ALVO: PRÉ E 1º CICLO
TEMPO MÉDIO: 60 MINUTOS
NÚMERO MÁXIMO DE PARTICIPANTES: 25/30 PAX
CUSTO: 2€ POR CRIANÇA

VISITA ORIENTADA AO PAÇO DOS DUQUES: COMO VIVIAM OS DUQUES NO SÉCULO XV

Visita temática que possibilita ao público escolar uma viagem no tempo. Busca-se um trajeto pela época medieval, focando-se vários aspetos relacionados com o quotidiano do século XV, tais como: hábitos alimentares, de higiene, práticas de lazer e costumes.
PÚBLICO-ALVO: TODOS
TEMPO MÉDIO: 60 MINUTOS
NÚMERO MÁXIMO DE PARTICIPANTES: 30 PAX
CUSTO: 1€ POR CRIANÇA

AS CONQUISTAS DO NORTE DE ÁFRICA NAS TAPEÇARIAS DE PASTRANA

Visita exclusivamente orientada às quatro Tapeçarias de Pastrana, registo riquíssimo que ilustra a conquista de duas das principais Praças do Norte de África, Arzila e Tânger, pelo Rei D. Afonso V, em 1471.
PÚBLICO-ALVO: A PARTIR DO 3º ANO DO 1º CICLO
TEMPO MÉDIO: 45 MINUTOS
NÚMERO MÁXIMO DE PARTICIPANTES: 30 PAX
CUSTO: 1€ POR CRIANÇA

OFICINA DE ESCUDOS E ESPADAS

Na sequência do Teatro de Marionetas " Aqui Nasceu um Rei", os alunos poderão participar num ateliê de pintura e decorar o escudo e a espada do primeiro Rei.
PÚBLICO-ALVO: PRÉ PRIMÁRIA, PRÉ E 1º CICLO
TEMPO MÉDIO: 01H30
CUSTO 4 EUROS POR ALUNO

OFICINA: VEM FAZER O TEU VITRAL

A partir da observação dos vitrais da Capela do Paço dos Duques, os mais jovens, com a ajuda dos técnicos do Serviço Educativo, vão pintar o seu vitral!
PÚBLICO-ALVO: DOS 8 ANOS AOS 15 ANOS
TEMPO MÉDIO: 02H30
CUSTO: 5 € POR CRIANÇA

OFICINA: DANÇAS ANTIGAS

TER. A SEX. DA PARTE DA MANHÃ COM MARCAÇÃO.
Dar a conhecer um leque variado de danças internacionais abrangendo estilos e épocas diferentes: Danças Medievais, Danças Renascentistas, Danças Sociais e Danças tradicionais.
PÚBLICO-ALVO: CRIANÇAS DA PRÉ PRIMÁRIA AO 2º CICLO E ADULTOS
TEMPO MÉDIO: 45 MINUTOS
NÚMERO MÍNIMO DE PARTICIPANTES: 15 PAX
NÚMERO MÁXIMO DE PARTICIPANTES: 30 PAX
CUSTO: 2€ POR CRIANÇA

UM DIA NA IDADE MÉDIA

Com o Castelo de Guimarães como cenário de excelência, a Milícia de Santa Maria apresenta um conjunto de jogos medievais (tiro com arco, com besta, escalada medieval, paralelas, rappel medieval e esgrima medieval), demonstra lutas medievais com lanças, chicotes de armas, espadas, pinturas faciais medievais e ainda, uma caça ao tesouro. Em simultâneo, decorrem ateliês de música, pintura e couros. Não faltarão os malabaristas e o contador de lendas!!!
PARCERIA COM MILÍCIA DE SANTA MARIA
PÚBLICO-ALVO: DO 1º CICLO AO PÚBLICO EM GERAL
TEMPO MÉDIO:01H00; 02H 30 E 04H30
PREÇO: 3€ / 6€ OU 12€ POR CRIANÇA

UM DIA NO SÉCULO XV

Com o Paço dos Duques como cenário, o grupo de recriação histórica Milícia de Santa Maria, em colaboração com o Serviço Educativo do Paço dos Duques, apresenta-nos uma experiência quinhentista no Paço com pelejas singulares de armas, tiro com arco, esgrima medieval adaptada, jogos e música quinhentistas, contador de histórias, dança, malabarismo, caça ao tesouro, espetáculos e muito mais.
PÚBLICO-ALVO: DO 1º CICLO AO PÚBLICO EM GERAL
TEMPO MÉDIO: 02H30 HORAS
PREÇO: 6€ POR CRIANÇA

FESTAS DE ANIVERSÁRIO: PRINCESA OU CAVALEIRO

Já pensou celebrar o aniversário do seu filho, ou da sua filha, num Paço Medieval?
O Paço dos Duques prepara uma festa inesquecível para o seu cavaleiro ou princesa!
DISPONIBILIZAMOS AS INSTALAÇÕES E AS ATIVIDADES DE SERVIÇO EDUCATIVO.
(MARCAÇÃO PRÉVIA OBRIGATÓRIA PELO SERVIÇO EDUCATIVO PDUQUES.SE@CULTURANORTE.PT OU 253 105 568 OU 939030813)
INFORMAÇÕES ÚTEIS
HORÁRIO: TODOS OS DIAS ENTRE AS 10H00 E AS 18H00, ÚLTIMA ENTRADA ÀS 17H30.
MARCAÇÃO OBRIGATÓRIA DE ATIVIDADES
351253 105 568 / 939030813PDUQUES@CULTURANORTE.PT; PDUQUES.SE@CULTURANORTE.PT;
HTTP://PDUQUES.CULTURANORTE.PT/
SIGA-NOS TAMBÉM NO FACEBOOK WWW.FACEBOOK.COM/PACODUQUES

SOCIEDADE MARTINS SARMENTO

OFICINA DIDÁTICA DE ARQUEOLOGIA – CERÂMICA CASTREJA

De onde vem a cerâmica? Como se faz? Ou melhor, como podemos fazê-la? A Oficina de Cerâmica Castreja ensina os rudimentos desta arte milenar a partir das peças existentes na coleção da Sociedade Martins Sarmento. Primeiro, com uma projeção multimédia que nos dá a conhecer a história e processos deste mester, depois, metendo mãos à obra e trabalhando o barro.
DESTINATÁRIOS: CRIANÇAS (4-5 ANOS), ALUNOS DO 1º, 2º E 3º CICLOS
DURAÇÃO: SESSÕES DE 90 MINUTOS

OFICINA DIDÁTICA DE ARQUEOLOGIA – SÍMBOLOS E LETRAS

Primeiro comunicámos através de pinturas e gravuras. Depois, surgiram outros códigos: as letras. E as letras juntas fizeram as palavras, uma das mais belas expressões do Homem. Através de uma sessão multimédia, a Oficina Símbolos e Letras fala da Arte Rupestre como uma das primeiras formas de comunicação e sua evolução até aos dias de hoje. Os participantes são convidados a recriarem pinturas rupestres, escrita cuneiforme e escrita antiga.
DESTINATÁRIOS: CRIANÇAS (4-5 ANOS), ALUNOS DO 1º, 2º E 3º CICLOS
DURAÇÃO: SESSÕES DE 90 MINUTOS

OFICINA DIDÁTICA DE ARQUEOLOGIA – QUERES SER ARQUEÓLOGO POR UM DIA? (Oficina disponível entre Maio e Outubro)

O que é uma escavação arqueológica? Por que razão uma escavação arqueológica tem de ser feita com tanto cuidado e paciência? A atividade "Queres ser Arqueólogo por um dia" proporciona aos participantes uma experiência de simulação de escavação arqueológica nos terrenos da Casa da Ponte (Museu da Cultura Castreja), perto da Citânia de Briteiros.
DESTINATÁRIOS: CRIANÇAS (4-5 ANOS), ALUNOS DO 1º, 2º E 3º CICLOS
DURAÇÃO: SESSÕES DE 120 MINUTOS

OFICINA "UMA VIAGEM MÁGICA PELA BIBLIOTECA"

Nesta oficina damos a conhecer livros e documentos fantásticos do espólio bibliográfico da Sociedade Martins Sarmento. Uns são divertidos, outros encantados, uns grandes, outros pequenos, inclinados, degradados, alguns com personagens que saltam das páginas, outros sem palavras que nos permitem sonhar. Após a observação de vários tipos e formatos de livros e ilustrações, é realizado um novo livro coletivo construído com um novo formato e com páginas de diferentes materiais e texturas.
DESTINATÁRIOS: CRIANÇAS (4-5 ANOS), ALUNOS DO 1º E 2º CICLOS
DURAÇÃO: SESSÕES DE 90 A 120 MINUTOS
INSCRIÇÕES: TEL. 918 555 777 E-MAIL: SE@MSARMENTO.ORG
ATIVIDADE LIMITADA A GRUPOS COM UM MÍNIMO DE 20 E UM MÁXIMO DE 30 PARTICIPANTES, MEDIANTE AGENDAMENTO PRÉVIO.

A SOCIEDADE MARTINS SARMENTO VAI À ESCOLA

A Sociedade Martins Sarmento desloca-se às escolas e conta aos mais novos a história centenária da Sociedade e das suas coleções arqueológicas, apresentando réplicas de objetos do seu museu, sem esquecer a incontornável figura do arqueólogo Francisco Martins Sarmento.

DESTINATÁRIOS: CRIANÇAS (4-5 ANOS), ALUNOS DO 1º, 2º E 3º CICLOS
DURAÇÃO: SESSÕES DE 90 MINUTOS.
INSCRIÇÕES: TEL. 918 555 777 / 253 415 969
E-MAIL: SE@MSARMENTO.ORG
ATIVIDADE LIMITADA A GRUPOS COM UM MÍNIMO DE 25 E UM MÁXIMO DE 100 PARTICIPANTES, MEDIANTE AGENDAMENTO PRÉVIO DE CERCA DE DUAS SEMANAS.

TEATRO

A OFICINA

1 A 11
TEATRO CONTEMPORÂNEO | GUIMARÃES
FESTIVAIS GIL VICENTE

© Direitos Reservados

QUI 1 // 21H30
CCVF / PEQUENO AUDITÓRIO
GEOCIDE [ESTREIA]
CÁTIA PINHEIRO E JOSÉ NUNES

"Geocide" conta a história de um mundo.
A edição de 2017 dos Festivais Gil Vicente arranca com a estreia absoluta de "Geocide", um espetáculo da Estrutura (Cátia Pinheiro e José Nunes), com a colaboração dramatúrgica de Rogério Nuno Costa, que se lança nos temas da mobilidade demográfica, das narrativas distópicas, das visões de futuro apocalípticas, da biopolítica e, consequentemente, da geopolítica. No palco, três seres habitam um espaço e a ação não está naquilo que eles transportam, mas no dispositivo que pisam. Imagina-se um tempo ("futuro"?) onde a memória terá sido apagada a favor de uma noção de humanidade reduzida à (sua) eterna contemplação.
CRIAÇÃO CÁTIA PINHEIRO E JOSÉ NUNES EM COLABORAÇÃO COM ROGÉRIO NUNO COSTA
INTERPRETAÇÃO CÁTIA PINHEIRO, JOSÉ NUNES, MARIANA MAGALHÃES E TIAGO JÁCOME
DESIGN DE LUZ DANIEL WORM D'ASSUMPÇÃO
ESPAÇO CÉNICO CÁTIA PINHEIRO
FIGURINOS JORDANN SANTOS
VÍDEO ANTÓNIO MV
PRODUÇÃO ESTRUTURA
MAIORES DE 12

© Direitos Reservados

SEX 2 // 21H30

CCVF / GRANDE AUDITÓRIO

DESPERTAR DA PRIMAVERA, UMA TRAGÉDIA DE JUVENTUDE

TEATRO PRAGA

"Despertar da primavera, uma tragédia de juventude" é uma peça escrita em 1891 por Frank Wedekind sobre um grupo de adolescentes em conflito com uma sociedade conservadora e moralista.
Com esta peça, o Teatro Praga regressa a um clássico da literatura dramática para inscrever, num texto e teatro canónico, o lugar dos que não estão incluídos no sistema representativo. Em palco, num cenário que se faz de cor-de-rosa, a crueldade e o amor entre pares, a intolerância geracional e o suicídio são alguns dos motivos queridos pela tradição interpretativa deste texto. Um lugar onde se exige a coexistência de linguagens e se confundem as referências, onde o desespero é a vida e o suicídio uma vitória. Um espetáculo que segue à procura da humanidade por inventar.

TEXTO FRANK WEDEKIND
TRADUÇÃO JOSÉ MARIA VIEIRA MENDES
COM ANDRÉ E. TEODÓSIO, CLÁUDIA JARDIM, CLÁUDIO FERNANDES, DIOGO BENTO, GONÇALO C. FERREIRA, JOÃO ABREU, MAFALDA BANQUART, ÓSCAR SILVA, PATRÍCIA DA SILVA, PEDRO ZEGRE PENIM, RAFAELA JACINTO, SARA LEITE E XANA NOVAIS
DESENHO DE LUZ DANIEL WORM D'ASSUMPÇÃO
DESENHO DE SOM MIGUEL LUCAS MENDES
OPERAÇÃO DE SOM JOÃO OLIVEIRA
CENOGRAFIA BÁRBARA FALCÃO FERNANDES
FIGURINOS JOANA BARRIOS
MESTRE COSTUREIRA ROSÁRIO BALBI
PRODUÇÃO BRUNO REIS
PRODUÇÃO EXECUTIVA BERNARDO DE LACERDA
UMA COPRODUÇÃO TEATRO PRAGA, CENTRO CULTURAL DE BELÉM, TEATRO NACIONAL SÃO JOÃO E TEATRO VIRIATO
MAIORES DE 16

© Direitos Reservados

SÁB 3 // 21H30

CCVF / PEQUENO AUDITÓRIO

OS PESCADORES

JOÃO SOUSA CARDOSO

"Os Pescadores", de João Sousa Cardoso, é um trabalho metateatral livremente inspirado na obra homónima de Raul Brandão.
Esta criação reflete sobre as narrativas complexas e os códigos da representação, explorando as noções de masculinidade e de género, de trabalho e de sacrifício, de eros e de economia da morte.
Se o mundo é governado pelos senhores e pela palavra, que drama é o dos homens intermitentes que circulam entre o mundo dos vivos e o terror da phisys, organizados num espaço incerto, num tempo flutuante e num imaginário que oscila entre as convenções da tradição e os impulsos da sobrevivência?

CRIAÇÃO JOÃO SOUSA CARDOSO
INTERPRETAÇÃO RICARDO BUENO, VINICIUS MASSUCATO
ILUMINAÇÃO MIGUEL ÂNGELO CARNEIRO
FOTOGRAFIA DE CENA MARIA BEGASSE
DIREÇÃO DE PRODUÇÃO ISALINDA SANTOS
ASSISTÊNCIA À PRODUÇÃO ANA PINTO
COPRODUÇÃO CONFEDERAÇÃO, TEATRO MUNICIPAL DO PORTO, CENTRO CULTURAL VILA FLOR
PARCERIA CIRCULAR FESTIVAL DE ARTES PERFORMATIVAS
APOIO JUNTA DE FREGUESIA DE VILA DO CONDE
MAIORES DE 12

© Direitos Reservados

QUI 8 // 21H30

PAC / BLACK BOX

HENRIQUE IV PARTE 3

JACINTO LUCAS PIRES

É preciso pagar o crédito da casa, do carro, a eletricidade, a água, o gás, a internet, vários seguros, impostos. É preciso adiar sonhos para quando se tiver "alguma estabilidade" que tarda em chegar.
Um tradutor, Henrique, como um príncipe precário. Quer mudar Shakespeare para a língua portuguesa, mas tem de passar os dias a fazer traduções técnicas de empilhadoras e autoclismos para ganhar a vida. Henrique vive consumido pelas exigências da vida quotidiana, vive a vida aos poucos, deixando-se ir – até que conhece Falstaff, o gordo genial de Shakespeare. Falstaff faz sempre falta, e agora muita. O dramaturgo Jacinto Lucas Pires estreia-se como encenador nesta peça que é uma visão real, mais real que irritações quotidianas, frustrações empilhadas, mais sólida que este triste tempo, feito de tempos mortos.

TEXTO E ENCENAÇÃO JACINTO LUCAS PIRES
INTERPRETAÇÃO IVO ALEXANDRE, TÓNAN QUITO, PAULA DIOGO, ANABELA FAUSTINO
CENOGRAFIA E FIGURINOS SARA AMADO
LUZ NUNO MEIRA
PRODUÇÃO NINGUÉM/TEATRO NACIONAL SÃO JOÃO
MAIORES DE 14

© Direitos Reservados

SEX 9 // 21H30
ESPAÇO OFICINA

ELA DIZ [ESTREIA]
TEATRO DA GARAGEM

"Ela Diz" é uma performance multimédia que narra o conflito entre duas mulheres, mãe e filha.
As personagens, num face-a-face desafiante, dizem uma à outra o que nunca disseram e o que precisam dizer. Assiste-se a um desabafo urgente e torrencial, matizado por diferentes estados de alma, cujo desenlace é o esgotamento, a pacificação abrupta.
O dispositivo cénico é composto por duas atrizes em frente, cada uma, a uma câmara de filmar. Numa relação de extrema proximidade, o público tem diante de si um ecrã, onde surgem os rostos em grande plano das atrizes. Choque e desmaio, mergulho e pairar pelo lado de dentro de uma expetativa de felicidade; o sobrevoo íntimo de uma pele pulsante.

TEXTO E ENCENAÇÃO CARLOS J. PESSOA
DRAMATURGIA MARIA JOÃO VICENTE
CENOGRAFIA E FIGURINOS SÉRGIO LOUREIRO
MÚSICA (COMPOSIÇÃO E INTERPRETAÇÃO AO VIVO) DANIEL CERVANTES
DESENHO DE LUZ NUNO SAMORA
INTERPRETAÇÃO ANA PALMA E FERNANDA NEVES
DIREÇÃO DE PRODUÇÃO MARIA JOÃO VICENTE
PRODUÇÃO E COMUNICAÇÃO CAROLINA MANO

© Direitos Reservados

SÁB 10 E DOM 11 // 22H00
CDMG / PÁTIO

ÁLBUM DE FAMÍLIA [ESTREIA]
TEATRO OFICINA

O pátio da Casa de Memória serve de palco para a apresentação da nova produção do Teatro Oficina, "Álbum da Família", interpretada pelos alunos das OTO's.
O impressionante espólio de fotografias d' A Muralha - Associação de Guimarães para a Defesa do Património serve de inspiração a uma criação em duas partes interpretada pelos alunos das Oficinas do Teatro Oficina (OTO's). A história da representação das famílias de Guimarães, a sua iconografia tornada performance de teatro e dança encontra o espaço ideal para ser apresentada: o pátio da Casa de Memória (o melhor lugar metáfora deste trabalho).

DIREÇÃO ISABEL COSTA E TÂNIA DINIS
ASSISTENTE CRIATIVO TALES FREY
DESIGN DE LUZ PEDRO VIEIRA DE CARVALHO
MÚSICA ÓSCAR RODRIGUES
COLABORAÇÃO NUNO PRETO E TIAGO SARMENTO COM ALUNOS DAS OTO'S
PRODUÇÃO TEATRO OFICINA

© Direitos Reservados

DOM 4

ENTRADA DO MUSEU DE ARTE CONTEMPORÂNEA "ÁLBUM DE FAMÍLIA" NA FESTA DE SERRALVES

Uma semana antes de estreia, a família vai de viagem à Festa de Serralves para tirar um retrato à entrada do Museu. Numa performance para quem passa, é levantado o véu do álbum das famílias vimaranenses.

ATIVIDADES PARALELAS

© Direitos Reservados

ATÉ 10
VÁRIOS LOCAIS

GANGUE DE GUIMARÃES - 1º ENCONTRO
RESIDÊNCIA ARTÍSTICA, OFICINA DE DRAMATURGIA, DEBATES, ENSAIOS ABERTOS

O Teatro Oficina quis cartografar os artistas de artes performativas – intérpretes, criativos(as) criadores(as) e/ou dramaturgos(as) – de Guimarães espalhados pela cidade, pelo país (e pelo mundo?). Responderam à primeira chamada 49 profissionais das artes performativas, mais ou menos experientes, mais ou menos emergentes, que nasceram ou foram criados aqui. A partir desse

mapa de artistas, o Teatro Oficina e os Festivais Gil Vicente montam um primeiro encontro/residência em que se revela o que é este Gangue e os projetos em que estará envolvido – formação, criação, futuro!

ATÉ 10
CENTRO DE CRIAÇÃO DE CANDOSO
RESIDÊNCIA ARTÍSTICA
Aberta uma convocatória interna, inscreveram-se quatro artistas/performers do Gangue que, no CCC, vão trabalhar os seus mais recentes projetos, ainda por vir: Susana Cruz Mendes, "Quando uma pétala cai na água", João Ventura, "33 - a conta que Deus Fez", Rita Morais, "Noite e Dia", Bruno Laborinho, "Online num quarto escuro".

ATÉ 10
CCVF / PALÁCIO VILA FLOR
OFICINA DE DRAMATURGIA
ORIENTAÇÃO DE JOSÉ MARIA VIEIRA MENDES
No Gangue há dramaturgos assumidos que se vão sentar à mesa com os seus projetos de escrita para teatro. Relações amor-ódio com o Vale do Ave, uma adaptação de Raul Brandão, as Cantarinhas dos Namorados e até os óculos de Fernando Pessoa, servem de mote, respetivamente, a Pedro Bastos, José Eduardo Silva, Elvira Oliveira e Paulo César Gonçalves. São os primeiros textos de teatro do Gangue a sair da gaveta e ver a luz do dia?

TER 6 // 21H30
CCVF / CAFÉ CONCERTO
APRESENTAÇÃO PÚBLICA DO GANGUE DE GUIMARÃES + DEBATE
Oportunidade para conhecer publicamente quem são os artistas deste grupo "clandestino", de eles se conhecerem entre si, debaterem e saberem dos projetos uns dos outros, e dos projetos que o Teatro Oficina tem para eles. Convida-se o público a debater o que é isto de ser um artista performativo de Guimarães.
TODAS AS IDADES
ENTRADA LIVRE

QUA 7 // 22H00
CASA DA MEMÓRIA
ENSAIO ABERTO "ÁLBUM DE FAMÍLIA" PARA O GANGUE
O Teatro Oficina convida o Gangue a ver, em primeira mão, a sua nova criação, "Álbum de Família", que estreia a fechar os Festivais Gil Vicente.

SÁB 10 // 14H00
CENTRO DE CRIAÇÃO DE CANDOSO
APRESENTAÇÕES FINAIS DA RESIDÊNCIA DO GANGUE + DEBATE
Depois de duas semanas de trabalho intensivo, os grupos juntam-se uma tarde, no Centro de Criação de Candoso, para partilhar e discutir os projetos. Convida-se, ainda, o público a ver de perto os processos de criação e a fazer perguntas difíceis de responder.
TODAS AS IDADES
ENTRADA LIVRE

VISITAS

ARQUIVO MUNICIPAL ALFREDO PIMENTA

VISITAS ORIENTADAS
O Arquivo Municipal Alfredo Pimenta propõe um programa de visitas orientadas para o seu espaço físico e documental.
Cada grupo será recebido com um percurso delineado à medida das suas necessidades e curiosidades, adaptado à sua faixa etária.
Estas visitas permitem uma experiência educativa, estimulam o conhecimento e a sensibilização para a conservação, proteção e valorização do património arquivístico e histórico.
GRUPOS: MÍNIMO DE 10 E MÁXIMO DE 25 PESSOAS
ATIVIDADE GRATUITA.
(MARCAÇÃO PRÉVIA OBRIGATÓRIA)

CASA DA MEMÓRIA

SÁB 3 // 17H00
CDMG
VISITA ORIENTADA

GUIA DE VISITA COM CARLOS MESQUITA

Carlos Mesquita: homem-cinema (cineclubista, cinéfilo) fotógrafo amador, exímio contador de histórias de Guimarães – melhor dizendo, de histórias vimaranenses – é o Guia de Visita da CMDG em junho. A partir de aproximações mais ou menos diretas a documentos, imagens e elementos da exposição da CDMG, o Presidente do Cineclube de Guimarães propõe-nos uma visita guiada pela sua própria memória de Guimarães.
TODAS AS IDADES
ATIVIDADE GRATUITA, COM LIMITE DE PARTICIPAÇÃO CONDICIONADA AO ESPAÇO EXISTENTE

SÁB 10 // 10H30
CDMG
VISITA ORIENTADA

ESPALHA MEMÓRIAS ENTRE IMAGENS DA CIDADE EDUARDO BRITO

A partir de uma seleção de imagens da Coleção de Fotografia da Muralha faz-se uma deriva pela memória da cidade através da memória das fotografias: histórias, imaginações, incertezas, comparações e desaparições fazem parte de um regresso ao local do enquadramento de algumas das mais simbólicas fotografias de Guimarães.
GUIA CONVIDADO EDUARDO BRITO
PONTO DE ENCONTRO CASA DA MEMÓRIA
CONCEBIDO E PRODUZIDO POR TALKIE-WALKIE E ONDAMARELA
TODAS AS IDADES
ATIVIDADE GRATUITA

SÁB 24 // 10H30
CDMG
VISITA ORIENTADA

ESPALHA MEMÓRIAS GUIMARÃES E O DIA 1 DE PORTUGAL RAUL PEREIRA

Que razões levaram um jovem cavaleiro a revoltar-se contra a sua própria mãe? Terá sido o 24 de Junho de 1128, data da Batalha de São Mamede, «a primeira tarde portuguesa», como Acácio Lino pintou em São Bento? Poderia o arquiteto da Colegiada ter feito melhor? E que dizer do Padrão da Oliveira? Num dia carregado de simbolismo, conversa-se sobre uma cidade que não é só o que dela hoje admiramos, mas também aquilo que ela poderia ter sido.

GUIA CONVIDADO RAUL PEREIRA
PONTO DE ENCONTRO CASA DA MEMÓRIA
CONCEBIDO E PRODUZIDO POR TALKIE-WALKIE E ONDAMARELA
TODAS AS IDADES
ATIVIDADE GRATUITA

MUSEU DE ALBERTO SAMPAIO

SÁB 17 // 15H00
3.º SÁBADO DO MÊS
MUSEU DE ALBERTO SAMPAIO

VISITA GUIADA

No terceiro sábado de cada mês, o Museu de Alberto Sampaio disponibiliza uma às 15h00. Se quiser conhecer melhor as nossas coleções e as suas histórias, participe!
ORG.: ASSOCIAÇÃO DOS AMIGUINHOS DO MAS
CUSTO: BILHETE DE ENTRADA + 3€ (TAXA DE VISITA GUIADA)

PAÇO DOS DUQUES DE BRAGANÇA E CASTELO DE GUIMARÃES

SÁB 3 // 11H00
1º SÁBADO DE CADA MÊS

VISITA ORIENTADA AO PAÇO DOS DUQUES

PREÇO: 3€ (+ BILHETE DE ENTRADA)
Todos os primeiros sábados de cada mês, organizada pela Associação de Amigos do Paço dos Duques de Bragança e do Castelo de Guimarães.

SOCIEDADE MARTINS SARMENTO

VISITAS GUIADAS À CITÂNIA DE BRITEIROS E AO MUSEU DA CULTURA CASTREJA · SOLAR DA PONTE

A visita acompanhada à Citânia de Briteiros proporciona uma inesquecível viagem no tempo, percorrendo milhares de anos. Para visitar as ruínas da Citânia com guia deverá ser efetuada uma marcação via telefone ou e-mail. A atividade inclui, além do acompanhamento nas ruínas, a visita ao Museu da Cultura Castreja, no Solar da Ponte, com interpretação do espólio arqueológico recolhido. Este serviço destina-se apenas a grupos com um número mínimo de 10 pessoas.
DURAÇÃO: 2H30M (NO MÁXIMO)
CONTACTOS:
TEL. 253 478 952
E-MAIL: CITANIA@MSARMENTO.ORG
MARCAÇÕES COM UMA ANTECEDÊNCIA MÍNIMA DE UMA SEMANA.

VISITAS GUIADAS AO MUSEU ARQUEOLÓGICO DA SOCIEDADE MARTINS SARMENTO

A Sociedade Martins Sarmento é a grande casa de todos os vimaranenses, de há 130 anos a esta parte. Conhecê-la é ficar a conhecer a cidade, a região e as suas inúmeras memórias. Todos os grupos com um número mínimo de 10 pessoas podem dispor de uma visita guiada ao Museu Arqueológico da SMS, que inclui, além da explicação da coleção de Arqueologia, a visita ao Salão Nobre e à sala de leitura da Biblioteca.
DURAÇÃO: CERCA DE 1 HORA.
CONTACTOS:
TEL. 253 415 969 E-MAIL: SMS@MSARMENTO.ORG
MARCAÇÕES COM UMA ANTECEDÊNCIA MÍNIMA DE UMA SEMANA.

VISITAS TEMÁTICAS EXCECIONAIS

GRAVURAS RUPESTRES DE BRITEIROS

Visita guiada aos núcleos de gravuras rupestres existentes na encosta do monte da Citânia de Briteiros. Visita limitada a grupos, com um mínimo de 10 pessoas. A visita inclui um refresco no local.
DURAÇÃO: 2 HORAS (NO MÁXIMO).
CONTACTOS:
TEL. 253 478 952
E-MAIL: CITANIA@MSARMENTO.ORG
MARCAÇÕES COM ANTECEDÊNCIA MÍNIMA DE DUAS SEMANAS. NÃO ACONSELHÁVEL A CRIANÇAS COM IDADE INFERIOR A 10 ANOS, BEM COMO A PESSOAS COM DIFICULDADES DE LOCOMOÇÃO.
ATIVIDADE VIGENTE ENTRE MARÇO E OUTUBRO.

CASTRO DE SABROSO

Pese embora não ser um monumento visitável, é possível marcar uma visita acompanhada, apenas para grupos com um número mínimo de 10 pessoas, com o objetivo de dar a conhecer um impressionante monumento arqueológico, estudado por Martins Sarmento em simultâneo com a Citânia de Briteiros. A visita inclui um refresco no local.
DURAÇÃO: 2 HORAS (NO MÁXIMO).
CONTACTOS:
TEL. 253 478 952
E-MAIL: CITANIA@MSARMENTO.ORG
MARCAÇÕES COM ANTECEDÊNCIA MÍNIMA DE DUAS SEMANAS. NÃO ACONSELHÁVEL A CRIANÇAS COM IDADE INFERIOR A 10 ANOS, BEM COMO A PESSOAS COM DIFICULDADES DE LOCOMOÇÃO. O PREÇO INCLUI A VISITA AO MUSEU DA CULTURA CASTREJA.

VISITAS

ACIG-ASSOCIAÇÃO COMERCIAL E INDUSTRIAL DE GUIMARÃES
NÚCLEO ARQUEOLÓGICO

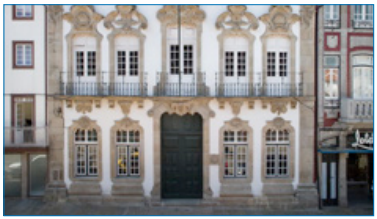

NÚCLEO ARQUEOLÓGICO DA ACIG
ASSOCIAÇÃO COMERCIAL E INDUSTRIAL DE GUIMARÃES
2ª A 6ª FEIRA – 9.30H - 12.30H / 14.00H - 17.00H
RUA DA RAINHA D. MARIA II, 58
4800-431 GUIMARÃES
TEL.: 253 420 090
E-MAIL – RELACOES.PUBLICAS@ACIG.PT / WWW.ACIG.PT

ARQUIVO MUNICIPAL DE ALFREDO PIMENTA

DIAS ÚTEIS: 9H00/12H30 DAS 14H00/17H30
RUA JOÃO LOPES DE FARIA, N.º 12, 4800-414, GUIMARÃES
T.: +351 253 421 246
E.: ARQUIVO.MUNICIPAL@CM-GUIMARAES.PT
S.: WWW.AMAP.COM.PT

CASTELO / PAÇO DOS DUQUES DE BRAGANÇA / IGREJA DE S. MIGUEL

TODOS OS DIAS DAS 10H00/18H00
(ÚLTIMA ENTRADA ÀS 17H30)
PAÇO DOS DUQUES
TAXA NORMAL: 5,00€
CASTELO DE GUIMARÃES
TAXA NORMAL: 2,00€
ENCERRA NOS SEGUINTES FERIADOS:
1 DE JANEIRO, DOMINGO DE PÁSCOA, 1º DE MAIO E 25 DE DEZEMBRO
RUA CONDE D. HENRIQUE - OLIVEIRA DO CASTELO
4810-245 GUIMARÃES
T.: +351 253 412 273
F.: +351 253 517 201
E.: PDUQUES@CULTURANORTE.PT

CENTRO CIÊNCIA VIVA DE GUIMARÃES
CURTIR CIÊNCIA

RUA DA RAMADA, 166 - S. SEBASTIÃO
T.: 253 510 830
WWW.CCVGUIMARAES.PT
EMAIL: GERAL@CCVGUIMARAES.PT
RESERVAS: RESERVAS@CCVGUIMARAES.PT
SEGUNDA A SEXTA: 10H00 – 18H00
FIM DE SEMANA E FERIADOS: 11H00 – 19H00

CITÂNIA DE BRITEIROS "RUÍNAS ARQUEOLÓGICAS"

ESTRADA NACIONAL 309, KM 55, SÃO SALVADOR DE BRITEIROS, GUIMARÃES
GPS: 41º 31' 37" N 8º 18' 41" O

HORÁRIO: TODOS OS DIAS. VERÃO 9H-18H. INVERNO 9H-17H.
ENCERRA NO DIA 1 DE JANEIRO, DOMINGO DE PÁSCOA E 25 DE DEZEMBRO.

PREÇÁRIO: 3€ POR PESSOA | 1,50€ PARA MENORES DE 12 ANOS | GRATUITO PARA MENORES DE 6 ANOS.
INCLUI VISITA AO MUSEU DA CULTURA CASTREJA.
BILHETE GERAL, COM VISITA AO MUSEU ARQUEOLÓGICO DA SMS: 5€ POR PESSOA | 2,50€ PARA MENORES DE 12 ANOS | GRATUITO PARA MENORES DE 6 ANOS.

IGREJA DE SÃO FRANCISCO

SEG A SÁB: 9H30/12H30 E DAS 14H00/17H30
DOMINGO: 9H30/13H00
TODAS AS VISITAS SÃO GUIADAS E PODERÃO SER MARCADAS PREVIAMENTE ATRAVÉS DO T.: 253 439 850 OU DO
E.: VOT.SAOFRANCISCO@SAPO.PT

IGREJA DE SÃO SEBASTIÃO

RUA BENTO CARDOSO
TER A SEX: 9H30/12H00 DAS 15H30/18H30
SÁB E DOM: 09H30/12H00
ENCERRADA À SEGUNDA-FEIRA
ENCERRADO EM AGOSTO
T.: 253 420 000

MERCADO AZUL – COOPERATIVA DE CULTURA, CRL

RUA CALOUSTE GULBENKIAN, N.º 419, R/C
4810-257 GUIMARÃES
T.: 253 094 297 | 931 697 651
E.: MERCADOAZUL@GMAIL.COM
S.: WWW.MERCADOAZUL.WORDPRESS.COM

1º SÁB MÊS | 10H30

"À PROCURA DE ORIGENS... DA PENHA"

VISITAS GUIADAS À PENHA
TIPO DE PERCURSO: HISTÓRICO, AMBIENTAL E PAISAGÍSTICO
Duração prevista: 2h30m e/ou 4h00 a 5h00
Dificuldade: Média (Percurso com algumas subidas e passagens por locais estreitos, entre penedos).
Aconselhável munir-se de roupa e calçado confortáveis.
Limite de participantes: 30 pessoas
SALÃO NOBRE DO SANTUÁRIO DA PENHA
Inscrição: gratuita
Inscrições: 253 414 114 ou pessoalmente no Salão Nobre do Santuário
ORG.: IRMANDADE DE NOSSA SENHORA DO CARMO DA PENHA

PERCURSO MUSEOLÓGICO NO ANTIGO CONVENTO DE SANTO ANTÓNIO DOS CAPUCHOS

SANTA CASA DA MISERICÓRDIA DE GUIMARÃES
ABERTO TODOS OS DIAS: 10H00/17H00
RUA DOUTOR JOAQUIM DE MEIRA
4800-010 GUIMARÃES
T.: 253 541 244
E.: PM@SCMGUIMARAES.COM
S. WWW.SCMGUIMARAES.COM

QUINTA DAS MANAS

RUA DA ESCOLA, Nº 1893
4835-162 POLVOREIRA – GUIMARÃES
E.: LUISMACHADO@QUINTADASMANAS.PT
S.: WWW.QUINTADASMANAS.PT
HORÁRIOS: 09H00/18H00
TODOS OS DIAS

ACTIVIDADES ANUAIS

INTERACÇÃO COM ANIMAIS, AGRICULTURA, HORTA PEDAGÓGICA, PASSEIO DE CARROÇA, NATUREZA, O CICLO DO PÃO, TOSQUIA DA OVELHA, FESTAS DE ANIVERSÁRIO, CIRCUITOS TEMÁTICOS, JOGOS TRADICIONAIS, PISCINA, CAÇA AO TESOURO, PEDDY PAPPER, CAMA ELÁSTICA,
ATELIERS
CULINÁRIA, EXPRESSÃO PLÁSTICA, ETC,
RECICLAGEM, ENERGIAS RENOVÁVEIS.

ACTIVIDADES PERIÓDICAS

DESFOLHADA, VINDIMA, APANHA E CURTIMENTO DA AZEITONA,
DIAS ESPECIAS:
S. MARTINHO, HALLOWEEN, DIA DA ÁRVORE, DIA DA CRIANÇA, DIA DO IDOSO E OUTROS.
ACTIVIDADES DE TEMPOS LIVRES:
NATAL, PÁSCOA, VERÃO
CAMPO DE FÉRIAS
ACAMPAMENTOS

TELEFÉRICO

SEGUNDA A SEXTA : ABERTO DAS 10H00 ÀS 19H00
SÁBADOS, DOMINGOS E FERIADOS: ABERTO DAS 10H00 ÀS 20H00
(ÚLTIMO EMBARQUE: 15 MINUTOS ANTES DO ENCERRAMENTO DO TELEFÉRICO)
ENCERRA PARA MANUTENÇÃO NA ÚLTIMA SEGUNDA-FEIRA DO MÊS
T./ F.: 253 515 085
E.: GERAL@TURIPENHA.PT
S.: WWW.TURIPENHA.PT

VIVA PARK

LAGE DO MOCHO

4800 - S. TORCATO GMR
T./F.: 253 553 139 TM: 919 660 625
E.: INFO@VIVAPARK.PT
S.: WWW.VIVAPARK.PT

INCENTIVOS

PAINTBALL, SLIDE, CIRCUITO DE PONTES, ESCALADA, RAPPEL, TIRO COM ARCO, BESTA E ZARABATANA, CAÇA AO TESOURO, ORIENTAÇÃO, INSUFLÁVEIS, FESTAS DE ANIVERSÁRIO

PERCURSOS

PEDESTRES, HISTÓRICOS, CULTURAIS E PAISAGÍSTICOS

VISITAS

SENDA BOTÂNICA DA LAGE DO MOCHO
HORÁRIO: 9H00/12H00 E 14H00/17H00
ENCERRA À QUARTA E QUINTA
INSCRIÇÃO: GRATUITA

PROGRAMAS ESPECIAIS P/ ESCOLAS

HORÁRIO: 09H00/12H00 E 14H00/17H00
ORG.: ECOTURISMO-MONTANHA VIVA / COOPERATIVA LAGE DO MOCHO

MUSEUS

CIAG

CENTRO INTERNACIONAL DAS ARTES JOSÉ DE GUIMARÃES

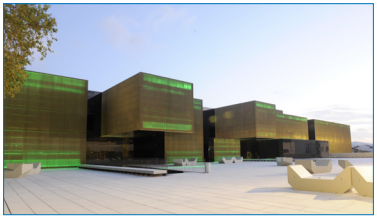

AVENIDA CONDE MARGARIDE, Nº 175 4810-535 GUIMARÃES
T.: (+351) 300 400 444 E.: GERAL@CCVF.PT
WWW.CCVF.PT
TER A DOM 10H00/19H00 (ÚLTIMA ENTRADA ÀS 18H30)

MUSEU DE ALBERTO SAMPAIO

TERÇA A DOMINGO | 9H00 ÀS 18H00
A ÚLTIMA ENTRADA ÀS 17H45.
RUA ALFREDO GUIMARÃES 4800-407 GUIMARÃES
T.: 253 423 910 F.: 253 423 919
E.: MASAMPAIO@CULTURANORTE.PT
S.: HTTP://MASAMPAIO.CULTURANORTE.PT

PALACETE DA PRAÇA DE SANTIAGO

EXTENSÃO DO MUSEU DE ALBERTO SAMPAIO
TERÇA A DOMINGO | 9H00 ÀS 18H00
A ÚLTIMA ENTRADA ÀS 17H45.
PRAÇA DE S. TIAGO

MUSEU DA AGRICULTURA DE FERMENTÕES

DIAS ÚTEIS: 9H00/12H00 E 14H00/17H00
RUA N. SR.ª DE FÁTIMA 4800-180 GUIMARÃES
T.: 253 557 453
E.: EPFERMENTOES@HOTMAIL.COM

MUSEU DA VILA DE S. TORCATO

DIAS ÚTEIS: 9H00/12H00 DAS 14H00/17H00
EXCEPTO FERIADOS
T.: 253 553 204

MUSEU ARQUEOLÓGICO DA SOCIEDADE MARTINS SARMENTO

RUA PAIO GALVÃO, 4814 509, GUIMARÃES
GPS: 41º 26' 34" N 8º 17' 47" O

HORÁRIO: TERÇA A SEXTA 9H30M-12H30M / 14H30M-17H30M . SÁBADO E DOMINGO 10H-12H30M- / 14H30M-17H30M. ENCERRA ÀS SEGUNDAS E FERIADOS.

PREÇÁRIO: 3€ POR PESSOA | 1,50€ MENORES DE 12 ANOS | GRATUITO PARA MENORES DE 6 ANOS.
BILHETE GERAL, COM VISITA À CITÂNIA DE BRITEIROS E AO MUSEU DA CULTURA CASTREJA: 5€ POR PESSOA | 2,50€ PARA MENORES DE 12 ANOS | GRATUITO PARA MENORES DE 6 ANOS.

MUSEU DA CULTURA CASTREJA

RUA DO SOLAR, 4805 448, SÃO SALVADOR DE BRITEIROS, GUIMARÃES
GPS: 41º 31' 15" N 8º 19' 32" O
HORÁRIO: TODOS OS DIAS. VERÃO 9H30M-12H30M / 14H-18H. INVERNO 9H30M-12H30M / 14H-17H. ENCERRA NO DIA 1 DE JANEIRO, DOMINGO DE PÁSCOA E 25 DE DEZEMBRO.

PREÇÁRIO: 3€ POR PESSOA | 1,50€ PARA MENORES DE 12 ANOS | GRATUITO PARA MENORES DE 6 ANOS.
INCLUI VISITA À CITÂNIA DE BRITEIROS.
BILHETE GERAL, COM VISITA AO MUSEU ARQUEOLÓGICO DA SMS: 5€ POR PESSOA | 2,50€ PARA MENORES DE 12 ANOS | GRATUITO PARA MENORES DE 6 ANOS.

CONTACTOS ÚTEIS

ASSOCIAÇÕES

CYBERCENTRO - COMPLEXO MULTIFUNCIONAL DE COUROS

TRAVESSA DE VILAVERDE
4810 – 430 GUIMARÃES
T.: 253 520 050
F.: 253 517 315
S.: WWW.CYBERCENTRO-GUIMARAES.PT
E.: GERAL@CYBERCENTRO-GUIMARAES.PT
SEG A SEX: 08H30/00H30
SÁB: 08H30/20H00
DOM E FERIADOS: 14H00-20H00

C.A.R. – CIRCULO DE ARTE E RECREIO

CASA DA AGRA – RUA FRANCISCO AGRA, N.º 74
4810-157 GUIMARÃES
TEL. /FAX: 253 518 333
TELEM: 919 866 695
E.: CIRCULODEARTEERECREIO@GMAIL.COM
S.: WWW.CIRCULODEARTEERECREIO.BOLGSPOT.COM

CASA DA JUVENTUDE DE GUIMARÃES

RUA DA CALDEIROA N.º33
4800-520 GUIMARÃES
E.: CASAJUVENTUDEGUIMARAES@GMAIL.COM
B.: CASADAJUVENTUDE-GUIMARAES.BLOGSPOT.COM
ALEXANDRE SIMÕES: 917025289

BIBLIOTECAS

BIBLIOTECA MUNICIPAL RAUL BRANDÃO

LARGO CÓNEGO JOSÉ MARIA GOMES
4800-419 GUIMARÃES
T. 253 515 710
E. BIBLIOTECA@CM-GUIMARAES.PT
S.: WWW.BMRB.PT
16 DE SETEMBRO A 30 DE JUNHO
SEG A SEX: DAS 09H30 ÀS 18H30
SÁB: DAS 10H00 ÀS 13H00
01 DE JULHO A 15 DE SETEMBRO (HORÁRIO DE VERÃO)
SEG A SEX: 10H00 ÀS 13H00 DAS 14H00 ÀS 18H00
SÁB: ENCERRADA

BMRB - PÓLO DE PEVIDÉM

RUA JOÃO PEREIRA FERNANDES, Nº 136
4835-324 S. JORGE DE SELHO
T. 253 438 370
SEG A SEX: DAS 10H00 ÀS 13H00 E DAS 14H00 ÀS 18H00
SÁB: ENCERRADA

BMRB - PÓLO DAS CALDAS DAS TAIPAS

AV. DA REPÚBLICA
4800-380 CALDAS DAS TAIPAS
T. 253 570 043
SEG A SEX: 09H00 ÀS 12H30 E DAS 14H00 ÀS 17H30
SÁBADO: ENCERRADA

BMRB - PÓLO DE LORDELO

AV. PROF. LUÍS MACHADO . LORDELO
4815-060 GUIMARÃES
T. 253 873 530
SEG A SEX: 10H00 ÀS 13H00 E DAS 14H00 ÀS 18H00
SÁB: ENCERRADA

BIBLIOTECA DO COMPLEXO MULTIFUNCIONAL DE COUROS

TRAVESSA DE VILA VERDE . S. SEBASTIÃO
4800-430 . GUIMARÃES
T. 253 511 400 - F.: 253 417 997
S. WWW.FRATERNA.ORG
E. FRATERNA@FRATERNA.ORG
SEG A SEX: 9H00/12H30 E 14H00/17H30
NOTA: TODAS AS ACTIVIDADES REQUEREM MARCAÇÃO PRÉVIA.

BIBLIOTECA JÚLIO DA SILVA SAMPAIO

RUA D. LAURINDA, Nº 2
4815-353 MOREIRA DE CÓNEGOS
T. 253 563 028
E.: BIBLIOTECAJULIOSILVASAMPAIO@GMAIL.COM
S.: BIBLIOTECAJULIOSILVASAMPAIO.BLOGSPOT.COM

CINEMA

CINECLUBE DE GUIMARÃES

T./F. 253 514 239
MORADA:
LARGO DA MISERICÓRDIA, Nº 19 – 2º
APARTADO 221
4810 – 269 GUIMARÃES
E. INFO@CINECLUBEGUIMARAES.ORG
SESSÕES
GRANDE AUDITÓRIO DO CENTRO CULTURAL VILA FLOR - 21H45
S.: WWW.CINECLUBEGUIMARAES.ORG

EQUIPAMENTOS CULTURAIS

CASA DA MEMÓRIA

AV. CONDE MARGARIDE
4810–535 GUIMARÃES, PORTUGAL
TEL.: 253 421 282
HORÁRIOS
TERÇA A DOMINGO
10H00–13H00
14H00–19H00

CENTRO CULTURAL VILA FLOR

AVENIDA D. AFONSO HENRIQUES, 701
4810-431 GUIMARÃES
T.:253 424 700
F.:253 424 710
E.:GERAL@CCVF.PT

ESPAÇO OFICINA

AVENIDA D. JOÃO IV, 1213 CAVE
4810-532 GUIMARÃES
T.:253 424 700 F.:253 424 710
E.:GERAL@AOFICINA.PT

PLATAFORMA DAS ARTES E DA CRIATIVIDADE

AVENIDA CONDE MARGARIDE, Nº 175
4810-535 GUIMARÃES
T.: (+351) 300 400 444
E.: GERAL@CCVF.PT
WWW.CCVF.PT
HORÁRIO:
TER A DOM - 10H00/13H00 E DAS 14H00/19H00
(ÚLTIMA ENTRADA ÀS 18H30)

SÃO MAMEDE - CAE

RUA DR. JOSÉ SAMPAIO, 17-25
4810-275 GUIMARÃES
T.: 253 547 028
S.: WWW.SAO-MAMEDE.COM
E. : GERAL@SAO-MAMEDE.COM
INFO@SAO-MAMEDE.COM

CAAA - CENTRO PARA OS ASSUNTOS DA ARTE E ARQUITETURA

R. PADRE AUGUSTO BORGES DE SÁ (AO MERCADO NOVO)
4810-523 GUIMARÃES
T.:253 094 690
E.:GERAL@CENTROAAA.ORG
S.:WWW.CENTROAAA.ORG

CENTROS

CENTRO DE ARBITRAGEM DE CONFLITOS DE CONSUMO DO VALE DO AVE / TRIBUNAL ARBITRAL

RUA CAPITÃO ALFREDO GUIMARÃES, 1
4800 - 019 GUIMARÃES
S.: WWW.TRIAVE.EU - E.: TRIAVE@GMAIL.COM
T.: 253 422 410 F.: 253 422 411
HORÁRIO DE ATENDIMENTO:
SEG A QUI: 09H00 /13H00 E 14H00 / 17H00
SEX: 09H00/13H00
PARA RESOLVER OS CONFLITOS DE CONSUMO, DE UMA FORMA RÁPIDA E GRATUITA, QUE OCORRAM NOS MUNÍCIPIOS DO VALE DO AVE.

CIAC

CENTRO DE INFORMAÇÃO AUTÁRQUICO AO CONSUMIDOR

RUA CAPITÃO ALFREDO GUIMARÃES, 1
(SEDE DA AMAVE)
4800 – 019 GUIMARÃES
E.: CIAC@CM-GUIMARAES.PT
T. 253 517 440
HORÁRIO DE ATENDIMENTO:
SEX: 09H00/13H00
SEG A QUI: 09H00/13H00

ESPAÇO MUNICIPAL PARA A IGUALDADE

LARGO CÓNEGO JOSÉ MARIA GOMES
4800-419 GUIMARÃES
Nº VERDE: 800 202 292
E.: GERAL@CM-GUIMARAES.PT

LOJA PONTO JÁ

DIAS ÚTEIS: 9H00 / 17H30
ANTIGA ESTAÇÃO DE COMBOIOS, AV. D. JOÃO IV
4810-534 GUIMARÃES
T.: 253 527 227
Espaços públicos, que disponibilizam toda a informação de interesse para a juventude.

EQUIPAMENTOS DESPORTIVOS

COMPLEXO DE PISCINAS DE GUIMARÃES

SEG A SEX: 07H00/ 22H00 SÁB: 08H00/20H00
DOM: 08H00/13H00
ALAMEDA DOS DESPORTOS, CANDOSO S. TIAGO
4835-235 GUIMARÃES
T.: 253 423 200 F.: 253 423 209
E.:PISCINAS@TEMPOLIVRE.PT
S.:WWW.TEMPOLIVRE.PT

MULTIUSOS DE GUIMARÃES

RECEÇÃO - SEG A SEX 08H00 /20H00; SÁB 10H00/20H00
SERVIÇOS ADMINISTRATIVOS: SEG A SEX 09H00 /12H30 E 14H30 /18H00
ALAMEDA CIDADE DE LISBOA, CREIXOMIL
4835-037 GUIMARÃES
T.:253 520 300 / FAX 253 520 309 –
E.:MULTIUSOS@TEMPOLIVRE.PT
S.:WWW.TEMPOLIVRE.PT
BILHETEIRA ONLINE:
S.: WWW.TEMPOLIVRE.BILHETEIRAONLINE.PT

PAVILHÕES DESPORTIVOS

CREIXOMIL, PEVIDÉM RONFE, MOREIRA DE CÓNEGOS, LORDELO, URGEZES, SOUTO SANTA MARIA E DE AQUECIMENTO DO MULTIUSOS DE GUIMARÃES
HORÁRIOS: SEG A SEX 19H00/ 24H00 E SÁB 15H00/19H00
T.: : 253 520 300
F.: 253 520 309
E.:PAVILHOES@TEMPOLIVRE.PT

PISCINAS DE AIRÃO SÃO JOÃO

JUNHO A SETEMBRO (10H00/20H00)
RUA 25 DE ABRIL - AIRÃO SÃO JOÃO - GUIMARÃES
T.: 252 922 047
E.: PISCINAS@TEMPOLIVRE.PT
S.:WWW.TEMPOLIVRE.PT

PISCINAS DE MOREIRA DE CÓNEGOS

Avenida de Santa Marta - Moreira de Cónegos
T.: 253 563256
HORÁRIO - SEG A SEX: 08h30/ 21H00
SÁB: 09H00/19H00

PISTA DE ATLETISMO GÉMEOS CASTRO

SEG A SEX: 09H00/12H30 E 14H30 /21H00
SÁB: 09H30/13H00
ALAMEDA DOS DESPORTOS, CANDOSO S. TIAGO
4835-235 GUIMARÃES
T.:253 423 205
F.:253 423 208
E.:PATLETISMO@TEMPOLIVRE.PT
S.: WWW.TEMPOLIVRE.PT

RITMOS – ACADEMIA DE ARTES

RUA 5 DE OUTUBRO, Nº 85 – BRITO
4805-041 GUIMARÃES
TELEM: 916 027 220
E.:GERAL@ACADEMIARITMOS.COM.PT
S.:WWW.ACADEMIARITMOS.COM.PT
FACEBOOK: RITMOS – ACADEMIA DE ARTES

SCORPIO – PARQUE DE ANIMAÇÃO AQUÁTICA DE GUIMARÃES

JUNHO A SETEMBRO (9H00/20H00)
ALAMEDA DOS DESPORTOS, CANDOSO S. TIAGO
4835-235 GUIMARÃES
T.: 253 423 200 / FAX 253 423 209
E.: PISCINAS@TEMPOLIVRE.PT
S.: WWW.TEMPOLIVRE.PT

ESPAÇO INTERNET

CCVF CENTRO CULTURAL VILA FLOR
SEG A SEX (EXCETO AGOSTO): 13H00/23H00
HORÁRIO DE AGOSTO
SEG A SÁB 14H00/19H00

ARQUIVO MUNICIPAL ALFREDO PIMENTA
09H00/12H30 DAS 14H00/17H30

BIBLIOTECA MUNICIPAL RAÚL BRANDÃO
SEG. A SEX. 09H30 - 18H30
SÁB 10H00 - 13H00

FARMÁCIAS

AZURÉM
R. DA POUSADA - AZURÉM . GUIMARÃES
T.: 253 518 576

BARBOSA
LARGO DO TOURAL, 36 . GUIMARÃES
T.: 253 516 184

CASTILHO
R. JOÃO P. FERNANDES - S. JORGE DE SELHO
T.: 253 532 213

CONFIANÇA
R. 25 DE ABRIL, 830- PEVIDÉM . GUIMARÃES
T.: 253 532 234

DE RONFE
RONFE . GUIMARÃES
T.: 253 546 926

DIAS MACHADO
SILVARES - ESPAÇO GUIMARÃES
R. DA RAINHA, 54 . GUIMARÃES
T.: 253 416 424

FARIA
SERZEDELO . GUIMARÃES
T.: 253 532 346

FERREIRA DAS NEVES
AV. D. JOÃO IV, 612 . GUIMARÃES
T.: 253 521 122

HENRIQUE GOMES
R. DR. JOSÉ SAMPAIO, 15 . GUIMARÃES
T.: 253 516 046

HÓRUS
LARGO DO TOURAL, 26 . GUIMARÃES
T.: 253 517 144

LOBO
AV. DE LONDRES, 284 . GUIMARÃES
T.: 253 412 124

MONTEIRO
AV. REPÚBLICA, 63 - CALDAS DAS TAIPAS
T.: 253 576 142

NESPEREIRA
R. DA CALÇADA, 621-B - NESPEREIRA . GUIMARÃES
T.: 253 527 570

NOBEL
R. DE STº ANTÓNIO, 70 . GUIMARÃES
T.: 253 516 599

NUNES DE SÁ
MOTELO . FERMENTÕES . GUIMARÃES
T.: 253 554 268

PAULA MARTINS
R.TEIXEIRA DE PASCOAIS, 71-B . GUIMARÃES
T.: 253 415 833

PEREIRA
ALAMEDA DE S. DÂMASO, 40 . GUIMARÃES
T.: 253 412 950

PEREIRA DA SILVA
MOREIRA DE CÓNEGOS . GUIMARÃES
T.: 253 562 172

SALGUEIRAL
R. MOUZINHO DE ALBUQUERQUE, 50 . GUIMARÃES
T.: 253 527 023

SANTO ANTÓNIO
COVAS - URGEZES . GUIMARÃES
T.: 253 523 420

SILVÉRIO
R. ST.º ANTÓNIO, 17 - CALDAS DAS TAIPAS. GUIMARÃES
T.: 253 576 130

VIEIRA E BRITO
R. S. MARTINHO, 74 - SANDE S. MARTINHO. GUIMARÃES
T.: 253 478 310

VIEIRA DE CASTRO
R. CRUZ DA ARGOLA MESÃO FRIO . GUIMARÃES
T.: 253 438 140

VITÓRIA
ALAMEDA DR. MARIANO FELGUEIRAS, LJ 101/102 - GUIMARÃESHOPPING . GUIMARÃES
T.: 253 517 180

HOTELARIA

POUSADA MOSTEIRO DE GUIMARÃES
LARGO DOMINGOS LEITE DE CASTRO- 4810-011 GUIMARÃES - CIDADE
TEL.: 253 511 249 FAX: 253 514 459
S.: WWW.POUSADAS.PT
E.: RECEPCAO.STAMARINHA@POUSADAS.PT

APARTAMENTOS TURÍSTICOS ****
ENCOSTA DO PARAISO, AGRELOS PARAISO - 4835-301 GUIMARÃES - 6KM
TEL.: 253 535 468 FAX:253 536 518
S.: WWW.CLUBEPARAISO.PT
E.: RESERVAS@CLUBEPARAISO.PT

EMAJ BOUTIQUE HOTEL ****
LARGO DO TOURAL, 116
4810 - 427 GUIMARÃES GUIMARÃES
PORTUGAL
TELEFONE PRINCIPAL: +351 253 540 640
RESERVAS: +351 253 540 640
SITE:HTTP://WWW.GUIMARAESEMAJBOUTIQUEHOTEL.COM/EMAIL GERAL: HOTELEMAJ@GMAIL.COM
RESERVAS: HOTELEMAJ@GMAIL.COM

HOTEL DA OLIVEIRA ****
RUA DE SANTA MARIA – LARGO DA OLIVEIRA, 4800-443 GUIMARÃES
TEL.: 253 514 157
E: RESERVAS@HOTELDAOLIVEIRA.COM
S.: WWW.HOTELDAOLIVEIRA.COM

HOTEL DE GUIMARÃES ****
RUA EDUARDO ALMEIDA, P.O.BOX 189 - 4801-911GUIMARÃES - CIDADE
TEL.: 253 424800 FAX: 253 424 899
S.: WWW.HOTEL-GUIMARAES.COM
E.: HG@HOTEL-GUIMARAES.COM

HOTEL GOLDEN TULIP ****
SANTA CRISTINA DE LONGOS - 4800 GUIMARÃES - 20KM
TEL.: 253 240 700 FAX: 253 240 740
S.: WWW.GOLDENTULIPBRAGA.COM
E.: INFO@GOLDENTULIPBRAGA.COM

HOTEL TOURAL ****
LARGO A. L. DE CARVALHO - 4800-153 GUIMARÃES - CENTRO
TEL.: 253 517 184 FAX 253 517 149
S.: WWW.HOTELTOURAL.COM
E.: RESERVAS@HOTELTOURAL.COM

OPEN VILLAGE SPORTS HOTEL ****
TRAVESSA DA RIBEIRA, 629
4810-2385 (MESÃO FRIO) GUIMARÃES
TEL.: 253540630 FAX: 253 540 639
E: GERAL@OVS.PT
S: WWW.OVS.PT

STAY HOTEL GUIMARÃES CENTRO ****
AVENIDA D. JOÃO IV,631- S. SEBASTIÃO - 4810-532 GUIMARÃES - CIDADE
TEL.: 253 421 440 FAX: 253 421441
S.: WWW.VILLA-HOTEL.NET
E.: VILLAHOTEL@VILLA-HOTEL.NET

HOTEL DAS TAIPAS ***
AVENIDA TRAJANO AUGUSTO - 4805–170 CALDAS DAS TAIPAS - 9KM
TEL.: 253 479 980 FAX: 253 479 986
S.: WWW.HOTELDASTAIPAS.COM
E.: HOTELTAIPAS@GMAIL.COM

HOTEL FUNDADOR ***
AV.D.AFONSO HENRIQUES,740 -4810-431 GUIMARÃES - CIDADE
TEL.: 253 422 640 FAX: 253 422 649
S.: WWW.HOTELFUNDADOR.COM
E.: HF@HOTELFUNDADOR.COM

HOTEL IBIS **
AVENIDA CONDE MARGARIDE 12- 4810-537 GUIMARÃES
TEL.: 253 424 900 FAX: 253 424 901
S.: WWW.IBISHOTEL.COM
E.: H3230@ACCOR.COM

HOTEL MESTRE DE AVIS **
RUA D. JOÃO I, 40, S.PAIO - 4810-422 GUIMARÃES - CIDADE
TEL.: 253 422 770 FAX: 253 422 771
S.: WWW.HOTELMESTREDEAVIS.PT
E.: RESERVAS@HOTELMESTREDEAVIS.PT

HOTEL DA PENHA **
RUA NOSSA SENHORA DA PENHA, 4810-038 GUIMARÃES
TEL.: 253 414 245 FAX: 253 512 952
S.: WWW.HOTELDAPENHA.COM
E.: GERAL@HOTELDAPENHA.COM

HOTEL DOM. JOÃO IV **
AV. D. JOÃO IV, Nº1660 - 4810-534 GUIMARÃES - CIDADE
TE.: 253 514 512 FAX: 253 514 485
S.: WWW.HOTELDOMJOAOIV.COM /
E.: GERAL@HOTELDOMJOAOIV.COM

HOTEL VILA MARITA **
RUA VILA MARITA Nº 36 - 4805-343 PONTE - GUIMARÃES
TEL.: 253 556 997 FAX: 253 556 996
E.: VILAMARITA@SAPO.PT

S. MAMEDE HOTEL *
RUA S.GONÇALO,Nº1- 4810-525 GUIMARÃES - CENTRO
TEL.: 253 513 092 FAX: 253 513 863
S.: SMAMEDEHOTEL.COM
E.: GERAL@SMAMEDEHOTEL.COM

ALBERGARIA PALMEIRAS
RUA GIL VICENTE -C. C. PALMEIRAS,4ºPISO- 4800-151 GUIMARÃES - CENTRO
TEL.: 253 410 324 FAX: 253 417 261
S.: WWW.ALBERGARIAPALMEIRAS.COM
E.: ERAL@ALBERGARIAPALMEIRAS.COM

POUSADA DA JUVENTUDE DE GUIMARÃES
COMPLEXO MULTIFUNCIONAL DE COUROS, LARGO DA CIDADE - 4810-430 GUIMARÃES - CENTRO
TEL.: 253 421380 FAX: 253 421 381
S.: WWW.POUSADASJUVENTUDE.PT
E.: GUIMARAES@MOVIJOVEM.PT

TURISMO DE HABITAÇÃO E TURISMO NO ESPAÇO RURAL

CASA DA ESPINHOSA (AL)
RUA DO POMBAL, N.º 183, 4800-023 GUIMARÃES
TEL.: 253418973
T.: 966219478
E.: CASADAESPINHOSA@GMAIL.COM

CASA DA MOREIRA (CC)
RUA DAS MOREIRAS, SÃO LOURENÇO DE SANDE, 4800 GUIMARÃES
TLM.: 919 949 411
E.: GERAL@CASADAMOREIRA.COM
S.: WWW.CASADAMOREIRA.COM

CASA DE SEZIM (TH)
NESPEREIRA – APARTADO 2210 - 4811 - 909 GUIMARÃES
TEL.: 253 523 000 FAX: 253 523 196
S.: WWW.SEZIM.PT
E.: GERAL@SEZIM.PT

CASA DOS POMBAIS (TH)
AV. LONDRES - 4835-066 GUIMARÃES
TEL.: 253 412 917
S.: WWW.SOLARESDEPORTUGAL.PT
E.: CASADOSPOMBAIS@HOTMAIL.COM

QUINTA DAS CORUJEIRAS (CC)
VILA NOVA DAS INFANTAS 4810 - 690 GUIMARÃES
TEL.: 253 541 135 FAX: 253 541 135 TELM.: 965 567 425
S.: WWW.QUINTADECORUJEIRAS.COM
E.: GERAL@QUINTADECORUJEIRAS.COM

QUINTA DE CASALERMO (AT)
MATAMÁ, INFANTAS, 4800 GUIMARÃES
TEL.: 253 525 903
E.: ULIGOR@SAPO.PT

CASA DE CIMA DE EIRIZ (TH)
RUA DAS TEIXUGEIRAS Nº 193 CALVOS - 4810 - 605 GUIMARÃES
TEL.: 253 541 750 FAX: 253 452 551
S.: WWW.QUINTADECIMADEEIRIZ.COM
E.: EIRIZ@NETCABO.PT

QUINTA PEDRAS DE BAIXO (AT)
RUA DE SANTA MARTA, N.º 3262, LONGOS, 4800 GUIMARÃES
TEL.: 253 577 447 / TLM.: 919 375 011
S.: WWW.PEDRASDEBAIXO.PT
E.: GERAL@PEDRASDEBAIXO.PT

QUINTA DO PINHÔ (CC)
RUA DO ASSENTO, CANDOSO S. TIAGO, 4835-257 GUIMARÃES
TEL.: 253 521 063 TLM.: 911 000 707
S.: WWW.QUINTADOPINHO.COM
E.: GERAL@QUINTADOPINHO.COM
RESERVAS@QUINTADOPINHO.COM

ALOJAMENTO LOCAL

1720 QUINTA DA CANCELA (AL)
TLM. +351 919 199 299
FAX. 252 313 870
HTTP://WWW.QUINTADACANCELA.COM / SUPPORT@QUINTADACANCELA.COM

ALOJAMENTO LOCAL FA (AL)
TEL. +351 253 554 405
TLM. +351 966 783 773
HOSTELFA@GMAIL.COM

ALOJAMENTO LOCAL F&B (AL)
TLM. +351 918 838 630 / +351 910 738 859 /
+351 916 741 589
ALOJAMENTO.TURISTICO.LOCAL@GMAIL.COM

ALOJAMENTO LOCAL PORTA 51 (AL)
TEL. +351 253 433 545 TLM. +351 937 580 328
TLM. +351 919 233 835
PORTA51GUIMARAES@GMAIL.COM

CASA DA ALAMEDA
TLM. 914004262
EMAIL:JOSEGILBERTO.GG@GMAIL.COM

CASA DA ANA
TLM.+351 918 353 449
HTTP://CASADAANA2015.WIX.COM/CASADAANA//
CASADAANA2015@GMAIL.COM

CASA DA MARIA I E II
TELM. +351 919 853 259
TLM. 915 241 394
CASADAMARIAIEII@GMAIL.COM

CASA DA TULHA
TLM.+351 916355616

CASA DA QUINHAS
TLM. 912347760
EMAIL:LUGARDEQINTELA72

CASA DE SANTA EUFEMIA
TLM.934574730
EMAIL:SOUSAELSE@WEB.DE

CASA DO ARCO (AL)
TEL. +351 253 557 090
TLM. +351 938 407 898 OU +351 964 623 555
HTTP://WWW.CASADOARCOGUIMARAES.COM/
CASADOARCOGUIMARAES@GMAIL.COM

CASA DOS CEDROS (AL)
TLM. +351 964 574 221 / +351 965 513 746
HTTP://CASADOSCEDROS.BLOGSPOT.COM /
CASADOSCEDROS@GMAIL.COM

CASA DOS LIVROS
TEL. +351 253 547 513
TLM.+351 91 710 6001
INFO@CASADOSLIVROS.PT
WWW.CASADOSLIVROS.PT

CASA SANTIAGO
TLM.+351 964774156
EMAIL:OLIVIAMDDIAS@LIVE.COM.PT

CRUZ DE PEDRA (AL)
TLM-939301115
EMAIL:EMANUELSALVADOR@GMAIL.COM

GUEST HOUSE GUIMYGUEST
TLM.+351 925 470 181
HTTP://HTTP:\\WWW.GUIMYGUEST.COM/
EMAI:LGUIMYGUEST@OUTLOOK.COM

GUEST HOUSE VIMARANES (AL)
TEL. +351 253 063 953
TLM. +351 917 389 999
GUESTHOUSEVIMARANES@GMAIL.COM / HTTP://WWW.
GUESTHOUSEVIMARANES.PT

GUEST HOUSE VISTA ALEGRE
TEL.+351 253 555 033
TLM.+351 918 157 752

GUIMARÃES HISTORICAL CENTER APARTMENTS
TEL. +351 253 06 38 38
FAX: +351 253 55 60 71 TELM. +351 961 411 458
PAULOSILVA@GUIMARAESHCA.COM;
WWW.GUIMARAESHCA.COM

GUIMARAES STUDIOS LOUNGE (AL)
TEL. +351 253 064 087
TLM. +351 966 415 322
INFO@GUIMARAESSTUDIOSLOUNGE.COM /
WWW.GUIMARAESSTUDIOSLOUNGE.COM

GUIMARÃESLIVING HOSTEL & ADVENTURE
TEL. 253 536 033
TLM: 965 377 417/965 377 418
GUIMARAESLIVING@GMAIL.COM
WWW.FACEBOOK.COM/GUIMARAESLIVING

HOSTEL OFICINAS DE SÃO JOSÉ (AL)
TEL. +351 253 416 316
TLM. +351 963 039 006
HOSTEL@CJSJ.PT
HTTPS://WWW.FACEBOOK.COM
HOSTELOFICINASDESAOJOSE

HOSTEL PRIME GUIMARAES(AL)
TEL. +351 967 058 786
WWW.HOSTELPRIMEGUIMARAES.COM
INFO@HOSTELPRIMEGUIMARAES.COM

MOINHO MEDIEVAL
TEL.+351 253 515 216
TELM. +351 917 531 514

MY HOSTEL (AL)
TLM. +351 967 075 755
FAX. 253 414 023
MYHOSTEL.GUIMARAES@GMAIL.COM
HTTP://MYHOSTEL-GUIMARAES.WEBNODE.PT

QUINTA DA MATA
TLM.+351 917217175
HTTP://WWW.SOLARQUINTADAMATA.COM//
SALARQUINTADAMATA@GMAIL.COM

QUINTA DA TAPADA
TLM.+351 933279955 / 253 472 258
VHENRYMARTINS@GMAIL.COM

QUINTA DO FEIXIEIRO
TLM. +351 912 772 982 / 919 015 805
HTTP://WWW.QUINTADEFREIXIEIRO.COM//
INFO@QUINTADEFREIXIEIRO.COM

QUINTA EIRA DO SOL (AL)
TLM.: +351 918 615 945
GERAL@QUINTAEIRADOSOL.COM
HTTP://WWW.QUINTAEIRADOSOL.COM

SÃO MAMEDE AL
TEL. +351 253 513 092/3
HTTP://SMAMEDEHOTEL.COM
GERAL@SMAMEDEHOTEL.COM

SWEET HOME GUIMARÃES
TEL. +351 309 857 577
TLM. +351 933 853 304
FARIAMFERNANDA@GMAIL.COM

TM HOSTEL 2 (AL)
TEL. +351 253 433 504
TLM. +351 968 558 870 / +351 968 558 888
HTTP://WWW.TMHOSTELS.COM
HOSTELS@TMHOSTELS.COM

TMHOSTEL 1 (AL)
TEL. +351 253 433 504
FAX: 253 416 369
HOSTELS@TMHOSTELS.COM

PARQUES DE CAMPISMO DE GUIMARÃES

PARQUE DE CAMPISMO MUNICIPAL DA PENHA
MONTE DA PENHA
4810-048 GUIMARÃES
T.: 253 515 912
F.: 253 515 085
PERÍODO DE FUNCIONAMENTO:
1 DE MAIO A 15 DE SETEMBRO

PARQUE DE CAMPISMO DE CALDAS DAS TAIPAS
TAIPAS TURITERMAS
LARGO DAS TERMAS - 4805-071 CALDAS DAS TAIPAS
T.: 253 576 274/253 577 898
F.: 253 577 890
PERÍODO DE FUNCIONAMENTO:
18 DE JUNHO A 12 DE SETEMBRO

IMPRENSA

JORNAIS

COMÉRCIO DE GUIMARÃES
S.: WWW.GUIMARAESDIGITAL.COM

DESPORTIVO DE GUIMARÃES
S.: WWW.GUIMARAESDIGITAL.COM

ENTREVILAS
S.: WWW.ENTREVILAS.COM

FREEPASS GUIMARÃES
S: WWW.FPGUIMARAES.PT
E: GERAL@FPGUIMARAES.PT

LORDELO JORNAL
T./FAX: 252 874 122
E.: LORDELOJORNAL@GMAIL.COM

O CONQUISTADOR
S.: WWW.OCONQUISTADOR.COM
E.: JORNAL@OCONQUISTADOR.COM

REFLEXO
S.: WWW.REFLEXODIGITAL.COM
E.: JORNAL@REFLEXODIGITAL.COM

REPÓRTER LOCAL
T.: 252 099 279
S.: WWW.REPORTERLOCAL.COM
E.: GERAL@REPORTERLOCAL.COM

O CÓNEGO
PROPRIEDADE/EDITOR: MORÁVIA
FUNDAÇÃO: 1997
T.: 253 563 286
PERIODICIDADE: MENSAL

REVISTA "MAIS GUIMARÃES"
RUA ANTERO HENRIQUES DA SILVA, 66F / COSTA
4810 - 026 GUIMARÃES
TLM.: 917 953 912
E.: MAISGUIMARAES@SAPO.PT

JORNAL "O SELHO"
RUA ANTERO HENRIQUES DA SILVA, 66F / COSTA
4810 - 026 GUIMARÃES
TLM.: 917 953 912
E.: JORNALOSELHO@GMAIL.COM

DUAS CARAS
T.: 925 069 316
S.: WWW.DUASCARAS.PT
E.: GERAL.DUASCARAS@GMAIL.COM

RÁDIOS

RÁDIO FUNDAÇÃO
95.8 MHZ
T.: 253 420 520 FAX: 253 420 529
S.: WWW.RADIOFUNDACAO.NET
E.: INFORMAÇÃO@RADIOFUNDACAO.NET

RÁDIO SANTIAGO
98.0 MHZ
T.: 253 421 700 FAX: 253 421 709
S.: WWW.SANTIAGO.FM
E.: SANTIAGO@GUIMARAESDIGITAL.COM

POSTO DE TURISMO

LOJA INTERATIVA DE TURISMO DE GUIMARÃES

HORÁRIO INVERNO (DE 16 SETEMBRO A 31 MAIO)
SEGUNDA A SEXTA: 09H30/18H00
SÁBADOS: 10H00/13H00 - 14H00/18H00
DOMINGOS E FERIADOS: 10H00/13H00
HORÁRIO DE VERÃO (DE 01 JUNHO A 15 SETEMBRO)
SEGUNDA A SEXTA: 09H30/19H00
SÁBADOS: 10H00/13H00 - 14H00/19H00
DOMINGOS E FERIADOS: 10H00/13H00
PRAÇA DE S. TIAGO 4810 – 300 GUIMARÃES
TEL.: 253 421 221 TLM.: 965 025 234
EMAIL: INFO@GUIMARAESTURISMO.COM

WELCOME CENTRE

HORÁRIO
SEGUNDA A SEXTA: 09H30/18H00
SÁBADOS: 10H00/14H00 - 15H00/18H00
DOMINGOS E FERIADOS: 13H00/17H00
RUA PAIO GALVÃO, Nº 8 E 9
4810-426 GUIMARÃES
TEL.: +351 253 421 233
EMAIL: INFO@GUIMARAESTURISMO.COM
SITE: WWW.GUIMARAESTURISMO.COM

SAÚDE

NÚMERO NACIONAL DE SOS

T.: 112

HOSPITAL NOSSA SENHORA DA OLIVEIRA

R. DOS CUTILEIROS 114, CREIXOMIL
4835-044 GUIMARÃES
T.: 351 253 540 330
F.: 351 253 513 592
E: GERAL@HOSPITALDEGUIMARAES.MIN-SAUDE.PT
S: WWW.HOSPITALDEGUIMARAES.MIN-SAUDE.PT

HOSPITAL DA LUZ GUIMARÃES

ALAMEDA DOS DESPORTOS – CANDOSO SANTIAGO
4835-235 GUIMARÃES
T.: 351 253 420 300
T.: URGÊNCIA 24H: 351 253 420 320
LINHA VERDE: 800 220 400
E.: GERAL.GUIMARAES@HOSPITALDALUZ.PT
S.: WWW.HOSPITALDALUZ.PT/GUIMARAES/PT/

AMI | CASA DE SAÚDE DE GUIMARÃES

RUA PAULO VI, Nº 337
4810-508 GUIMARÃES
T.: 351 253 420 400
E.: INFO.CSG@AMI.COM.PT
S.: WWW.AMI.COM.PT

AMI | CLÍNICA MÉDICA DAS TAIPAS

RUA PROF. MANUEL JOSÉ PEREIRA, Nº 630
4805-128 CALDAS DAS TAIPAS
T.: 351 253 420 490
E.: INFO.CMT@AMI.COM.PT
S.: WWW.AMI.COM.PT

UNIDADE DE SAÚDE FAMILIAR DE URGEZES

T.: 253 520 710

UNIDADE DE SAÚDE FAMILIAR GUIMARÃES

T.: 253 421 340

B. V. DE GUIMARÃES

T.: 253 408 330

B. V. DE CALDAS DAS TAIPAS

T.: 253 576 114

ASSOCIAÇÃO DE DADORES BENEVOLOS DE SANGUE DE GUIMARÃES

T.: 253 417 576
S.: WWW.GUIMARAESANGUE.COM

INTOXICAÇÕES

T.: 800 250 143

SEGURANÇA/PROTEÇÃO SEGURANÇA PÚBLICA

PSP
T.: 253 540 660

POLÍCIA MUNICIPAL
T.: 253 421 222

GNR
T.: 253 422 570/5

PROTEÇÃO CIVIL
T.: 253 421 212

PROTEÇÃO À FLORESTA
T.:117

CANIL/GATIL
T.: 253 551 060

EDP
T.: 253 005 100
ASSISTÊNCIA: 800 506 506

VIMÁGUA
T.: 800 200 646
T.: 253 439 560

GÁS NATURAL
EMERGÊNCIAS: 808 204 080
TRAVESSA DE VILAVERDE

TRANSPORTES

AEROPORTO INTERNACIONAL FRANCISCO SÁ CARNEIRO
PEDRAS RUBRAS
4470-558 MAIA
DISTÂNCIA À CIDADE - 40 KM
TEL/FAX: 351 229 432 400 / 351 229 484 597
ACESSOS: AUTO-ESTRADA A7, A3

AERÓDROMO DE BRAGA
PALMEIRAS
4710-410 BRAGA
DISTÂNCIA À CIDADE - 25KM
TEL/FAX: 253 626 530
ACESSOS: AUTO-ESTRADA A 11 / E.N.101

TRANSPORTES RODOVIÁRIOS

CENTRAL DE CAMIONAGEM
AL. DR. MARIANO FELGUEIRAS – GUIMARÃESHOPPING
4800 GUIMARÃES

ARRIVA PORTUGAL
TEL/FAX: 253 423 500 / 253 423 519

RODOVIÁRIA ENTRE DOURO E MINHO - REDM
TEL/FAX: 253 516 229

TRANSDEV
TEL/FAX: 253 415 015 / 253 414 663

TÁXIS
TEL/FAX: 253 522 522 / 253 525 252

TRANSURBANOS DE GUIMARÃES
TEL/FAX: 253 515 400 / 253 514 240

TRANSPORTES FERROVIÁRIOS

ESTAÇÃO DE CAMINHOS-DE-FERRO – C.P.
AV. D. JOÃO IV
4800 GUIMARÃES
TEL/FAX: 707 210 220
ACESSOS: GUIMARÃES - PORTO (CAMPANHÃ)

AGENDA CULTURAL

EDIÇÃO - CÂMARA MUNICIPAL DE GUIMARÃES
DIVISÃO DE CULTURA E TURISMO
LAYOUT - Mª ALEXANDRE NEVES
FOTOGRAFIA (CAPA) - © PAULO PACHECO

INFORMAÇÕES

CÂMARA MUNICIPAL DE GUIMARÃES
LARGO CÓNEGO JOSÉ MARIA GOMES
4804 - 534 GUIMARÃES
T. (+ 351) 253 421 200
AGENDA.CULTURAL@CM-GUIMARAES.PT
WWW.CM-GUIMARAES.PT

ÂMBITO DA INFORMAÇÃO

A AGENDA DE GUIMARÃES ABRANGE APENAS INICIATIVAS CULTURAIS QUE TENHAM LUGAR NA ÁREA GEOGRÁFICA DO CONCELHO DE GUIMARÃES.

CARACTERÍSTICAS DA INFORMAÇÃO

1. ENTIDADE QUE ESTÁ A PROMOVER O EVENTO;

2. NOME GERAL DA ATIVIDADE (SE FOR O CASO);

3. DIA DA SEMANA, DATA, HORA;

4. LOCAL;

5. ÁREA DA INICIATIVA (MÚSICA/DANÇA/TEATRO, ETC.);

6. TÍTULO;

7. AUTOR/COMPANHIA/ORADOR, ETC.;

8. TEXTO DE APOIO

9. ORGANIZAÇÃO/APOIO;

10. CONTACTOS/MORADA/HORÁRIOS.

FORMATO

O TEXTO DEVERÁ SER ENVIADO EM WORD NO FORMATO DOC.

FOTOS / IMAGENS

CADA FOTO / IMAGEM DEVERÁ SER ENTREGUE DEVIDAMENTE IDENTIFICADA, LEGENDADA E CREDITADA EM FORMATO JPG, COM 300 DPI'S DE RESOLUÇÃO.

ENTREGA DA INFORMAÇÃO

ATRAVÉS DE EMAIL:
AGENDA.CULTURAL@CM-GUIMARAES.PT

EVENTUAIS ALTERAÇÕES ÀS INFORMAÇÕES CONTIDAS NESTA AGENDA, SÃO DA RESPONSABILIDADE DAS ENTIDADES PROMOTORAS DOS EVENTOS ANUNCIADOS.