

J Bastos Torres

jbastostorres@sapo.pt

Guimarães, 12 Junho. 2017

Exm<sup>o</sup> Senhor *Filipe Fontes*

Conforme meu email de hoje, anexo varia documentação destinada a ser anexada à minha ideia: **INTERVENÇÃO** denominada : **PAVILHÃO MULTIUSOS**.

Esta documentação não foi anexada no email, dado tratar-se de muitas folhas o que tornava muito difícil o seu envio.

Apresento os meus melhores cumprimentos



Data: Seg, 12 Jun 2017 [12:27:33 WEST]  
De: jbastortes@sapo.pt  
Para: Filipe.Fontes@cm-guimaraes.pt  
Assunto: Propostas definitivas

Bom dia Sr. Filipe Fontes

Remeto em anexo 5 (cinco) propostas, destinadas ao "Concurso de ideias para o território de Guimarães", a seguir designadas:  
Reflexão-Rua Salgueiral até S. Amaro e transito no Largo República Brasil (já enviada)  
Ideia: Capital Verde Europeia 2020 (já enviada)  
Lixo - Agua - Resíduos sólidos (já enviada)

#### Medidas diversas - reformulada

Intervenção - Pavilhão Multútilos - nova  
Esta proposta integra vários anexos que seguirão hoje via ct.  
Agradeço que acuse a recepção deste email.  
Mls pcds.  
bastos torres

Filipe Fontes <Filipe.Fontes@cm-guimaraes.pt>  
Data: Fri, 19 May 2017 11:53:58 +0000  
De: Filipe Fontes <Filipe.Fontes@cm-guimaraes.pt>  
Assunto: RE: Concurso de ideias para o território de Guimarães - esclarecimento aos autores / coordenadores das propostas já apresentadas  
Cc: Domingos Bragança <Domingos.Braganca@cm-guimaraes.pt>

Boa tarde,

Na sequência do e-mail anterior, por este meio, e para aqueles que apresentaram já propostas, remeto ponto de situação do concurso. Assim:

Prazo limite de apresentação (ou reformulação) de propostas: 12 junho '17

Número de propostas já apresentadas: 23

- Número de propostas "REFLEXÃO": 3
- Número de propostas "IDEIA": 17
- Número de propostas "INTERVENÇÃO": 3

No ficheiro anexo, junto síntese das mesmas, assinalando a vermelho as propostas já disponibilizadas no sito do Município. Assim que possível, disponibilizaremos as restantes em falta.

Agradeço que, caso verifiquem algum erro no que se refere à proposta de cada um (nomeadamente no nome e categoria), o necessário retorno para correção.

Ao dispor para qualquer esclarecimento que entendam necessário, cumprimentos amigos, Filipe

Filipe Fontes

Diretor de Departamento  
Departamento de Urbanismo e de Promoção do Desenvolvimento

e: Filipe.Fontes@cm-guimaraes.pt | t: (+351) 252 421 200 | ext. 3349-1166  
m: Largo Congo José Maria Gomes | 4804-534 Guimarães  
w: www.guimaraes.pt | f: municipio.guimaraes.comunicacao



Município de Guimarães

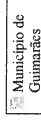

Município de  
Guimarães

Dr. Filipe Fontes

Enviada: quarta-feira, 17 de maio de 2017 10:47

Cc: Domingos Bragança (Domingos.Braganca@cm-guimaraes.pt) <Domingos.Braganca@cm-guimaraes.pt>

Assunto: Concurso de ideias para o território de Guimarães - esclarecimento aos autores / coordenadores das propostas já apresentadas

Bom dia a todos,

Na sequência da prorrogação do prazo para apresentação de propostas respeitantes ao "concurso de ideias para o território de Guimarães", bem como da submissão de propostas já registada, por este meio, julga-se esclarecer a todos respetivos autores e coordenadores dessas propostas que aos mesmos assiste a possibilidade de resgatarem as propostas já apresentadas e proceder às alterações que entendam para posterior submissão até ao limite do novo prazo fixado.

Em nome dos princípios de transparência e boa-fé, bem como da prossecução de uma participação o mais ampla possível (quer quantitativa, quer qualitativa), entende-se prestar o presente esclarecimento para os efeitos que entendam convenientes.

Mais se esclarece que:

- Um dos objetivos centrais do concurso passa por uma ampla (quanto mais ampla melhor) participação dos vimaranenses;
- Reconhece-se que o tempo de apresentação de propostas significa já um tempo relativamente longo;
- Todavia, no cruzamento do interesse em reunir uma ampla participação e o número de propostas apresentadas, entendeu-se que seria benéfica a prorrogação do prazo de entrega de propostas, permitindo assim alargar a oportunidade de participação;
- Acreditando no potencial do concurso e praticando o princípio da boa-fé, é convicção que esta prorrogação é uma oportunidade positiva e motivadora à participação e que não gerará nem plágio, nem favorecimento;
- Todavia, e naturalmente, a essas eventuais situações estaremos atentos para atuação adequada e em conformidade;
- Em função da leitura feita ao "ponto de situação do concurso", por mim mesmo – na qualidade de membro do processo e diretor do departamento de urbanismo e promoção do desenvolvimento (onde decorre o mesmo processo) foi proposta a prorrogação do prazo em causa, proposta essa que mereceu despacho favorável do Sr. Presidente da Câmara;
- A razão fundamental para a prorrogação reside no descrito no ponto 3;
- No presente, e em função dos elementos que tenho, no presente, disponíveis, foram apresentadas entre 15 e 20 propostas, sendo a maioria na categoria de "ideia".

Sem prejuízo do atrás exposto, a todos se agradece a participação registada que, acredita-se, se traduzirá em benefício para o município!

Ao dispor para qualquer esclarecimento que entendam necessário, cumprimentos amigos, filipe

Filipe Fontes

Diretor de Departamento  
Departamento de Urbanismo e de Promoção do Desenvolvimento

e: Filipe.Fontes@cm-guimaraes.pt | t: (+351) 252 421 200 | ext. 3349-1166  
m: Largo Congo José Maria Gomes | 4804-534 Guimarães  
w: www.guimaraes.pt | f: municipio.guimaraes.comunicacao

Parque Autocarros Fretados

Parque Autocarros Brivados



parque p/Pessoas c/Móbilidade Reduzida



Imagens ©2017 Google, Dados do mapa ©2017 Google 10 m

Figura 1

Google Maps

Parque Autocarros Privados



Parque Aut.Fretados



Parque p/Pessoas C/Mobidade Reduzida



Imagens ©2017 Google,Dados do mapa ©2017 Google 10 m

Figura 2

Google Maps

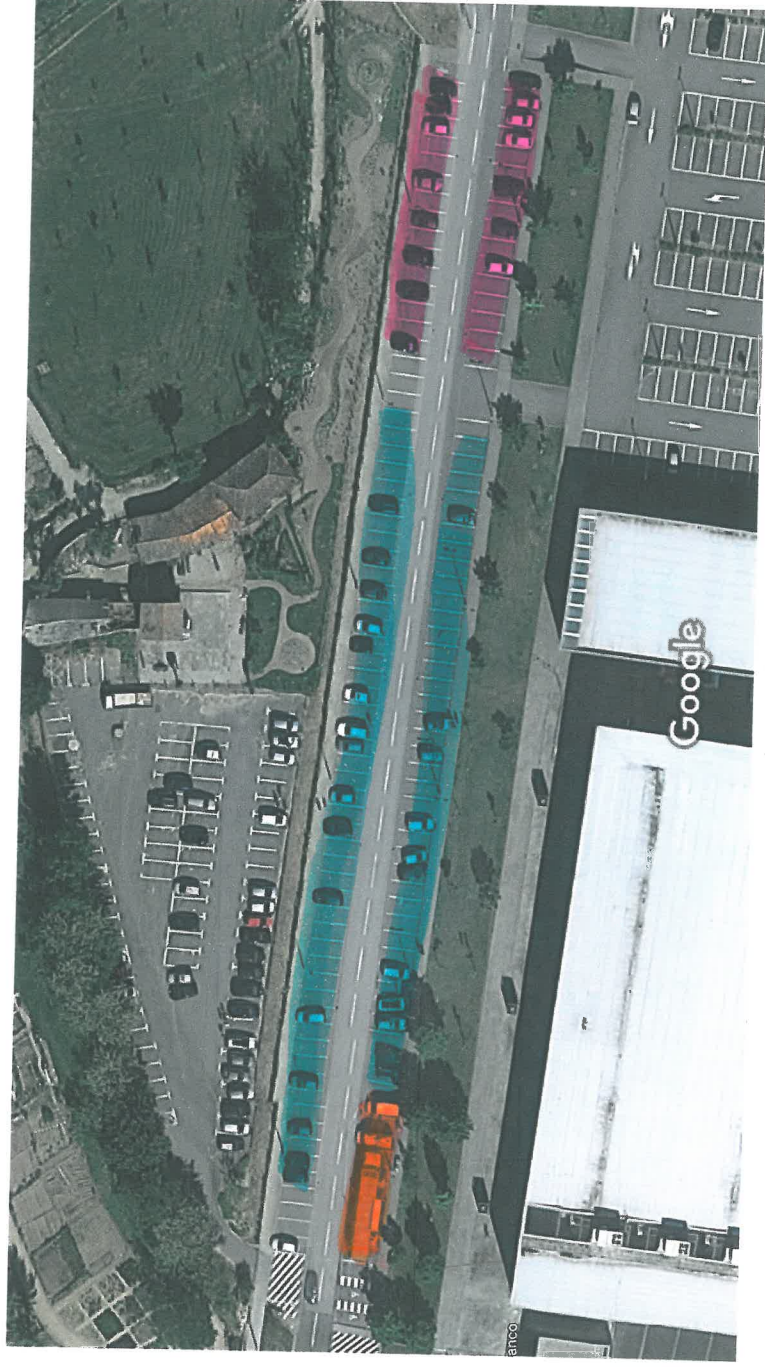

Imagens ©2017 Google, Dados do mapa ©2017 Google 10 m

**Figura 3**

**FIGURA - A**

Google Maps



FIGURA - 4

Google Maps

Corredor circulação rápida Restante percursp

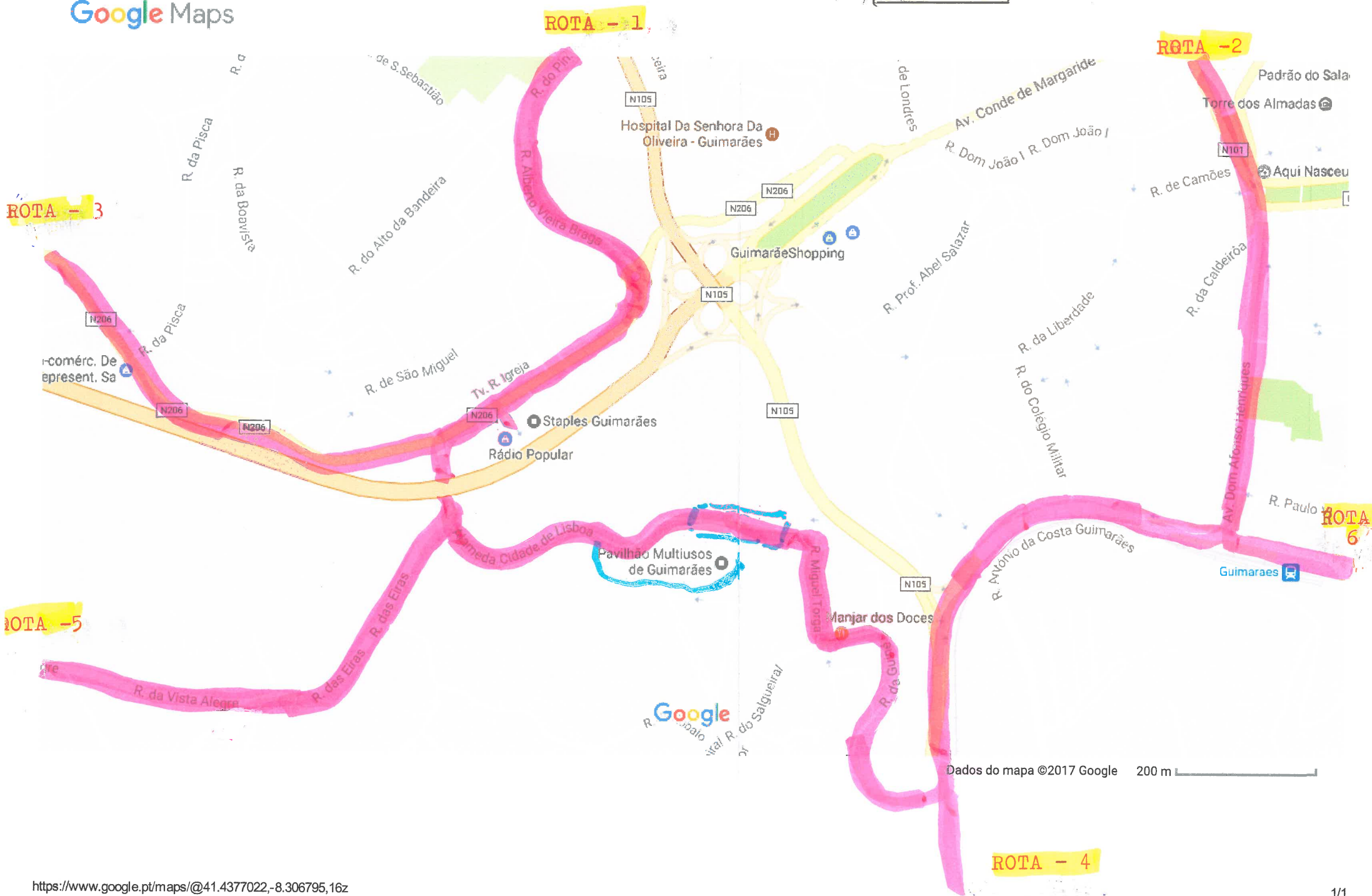

FIGURA - 4



Imagens ©2017 Google, Dados do mapa ©2017 Google 50 m

Ag. B C

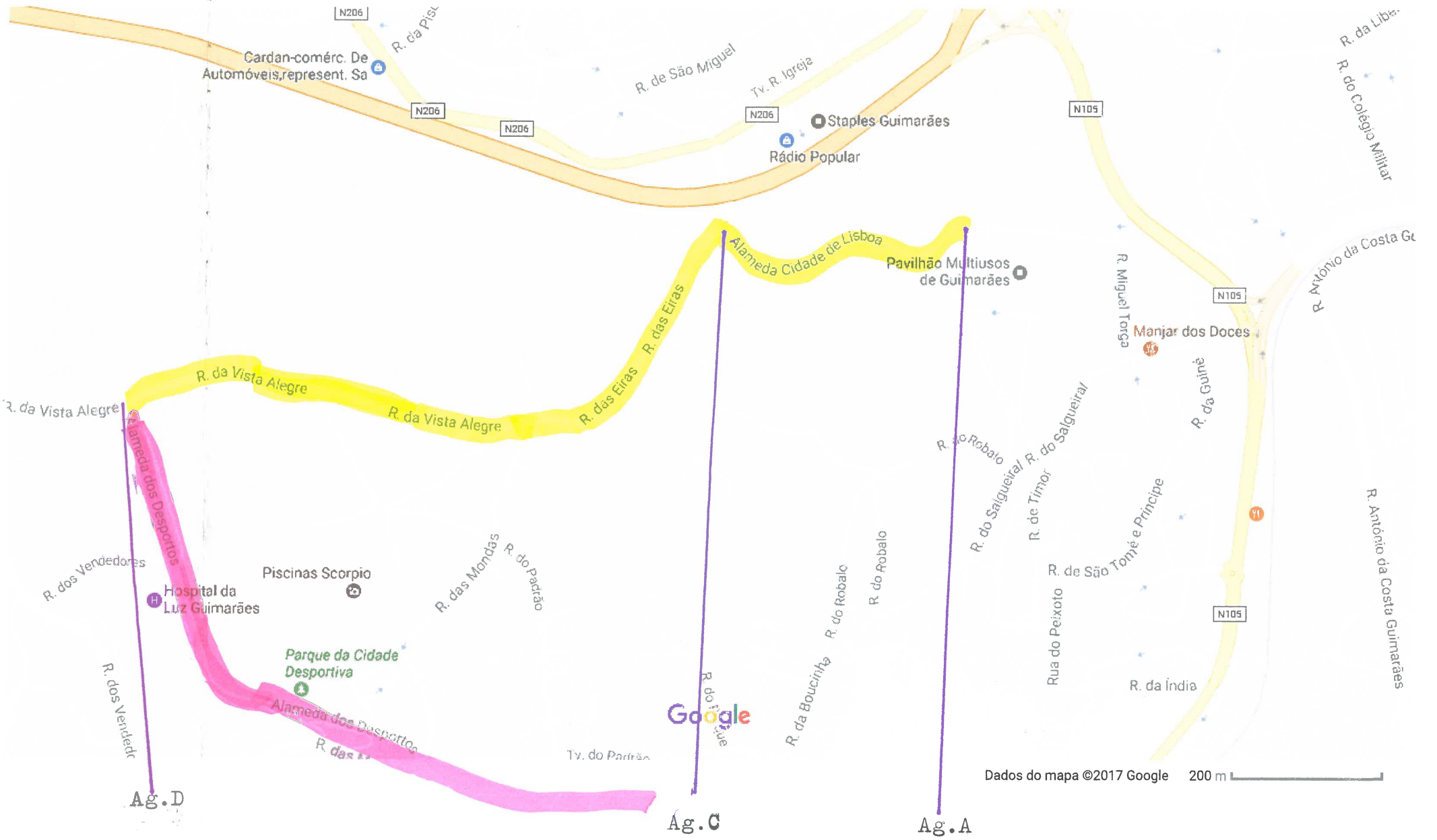
Ag. D



FIGURA :4



Imagens ©2017 Google, Dados do mapa ©2017 Google 50 m

Ag. 

Ag. 

FIGURA 5



Ag. E

Ag. F

Ag. A



Imagens ©2017 Google, Dados do mapa ©2017 Google 50 m

Corredor circulação rápida

continuaçãp percurso



Oxiguima-comércio De Gás E Máquinas Lda

Creixoauto - Combustíveis E...

N206

Staples Guimarães

Rádio Popular

R. das Eiras

R. das Eiras

R. das Eiras

Alameda Cidade de Lisboa

Alameda Cidade de Lisboa

Alameda Cidade de Lisboa

Alameda Cidade de Lisboa

Alameda

Mulibanco

Pavilhão de C

Ag. E

Ag. A



Dados do mapa ©2017 Google



FIGURA-6

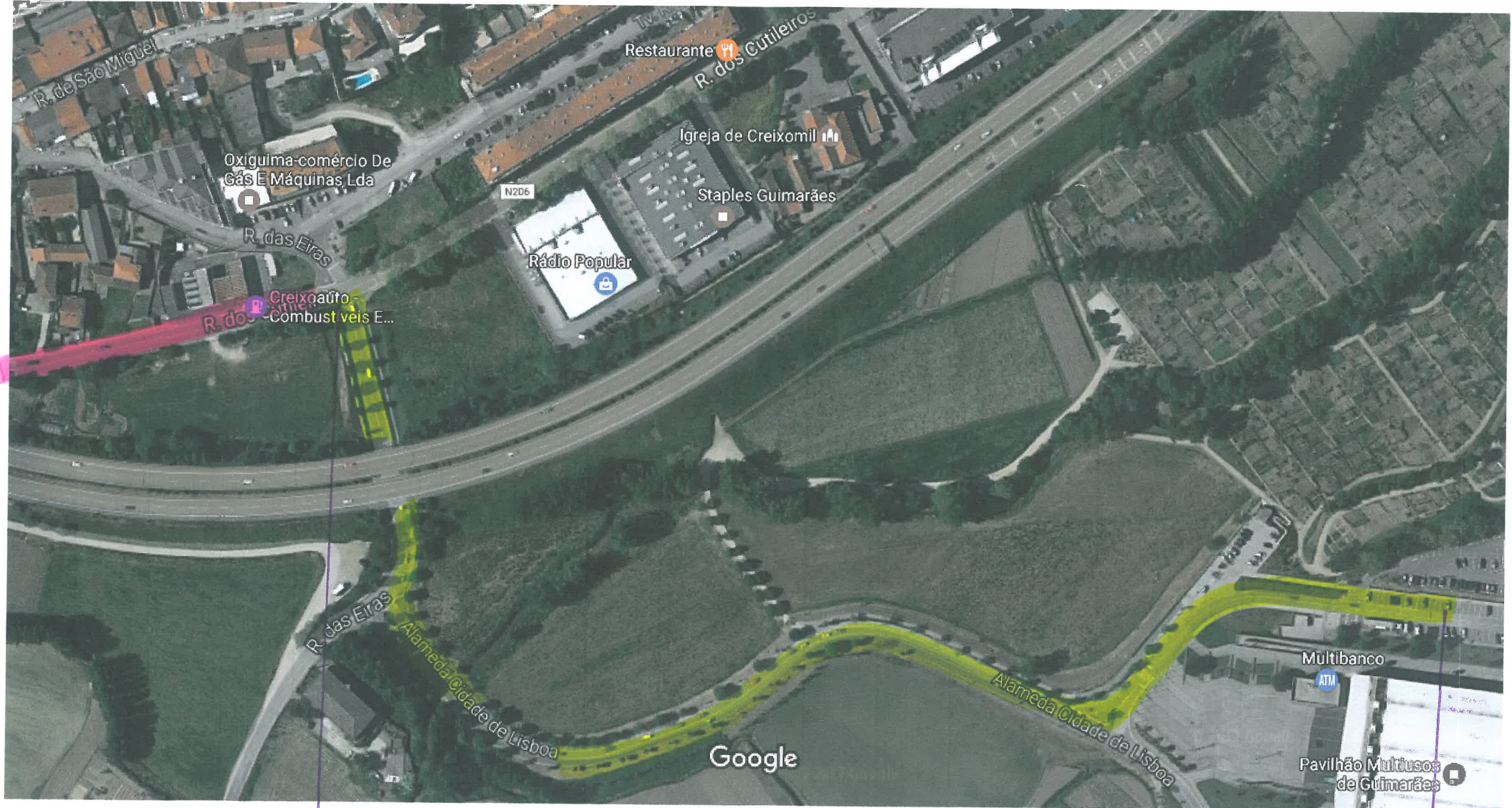

Ag. E

Ag. A

Imagens ©2017 Google, Dados do mapa ©2017 Google 50 m

FIGURA - 7



Corredor circulação rápida

continuação percurso





FIGURA- 1

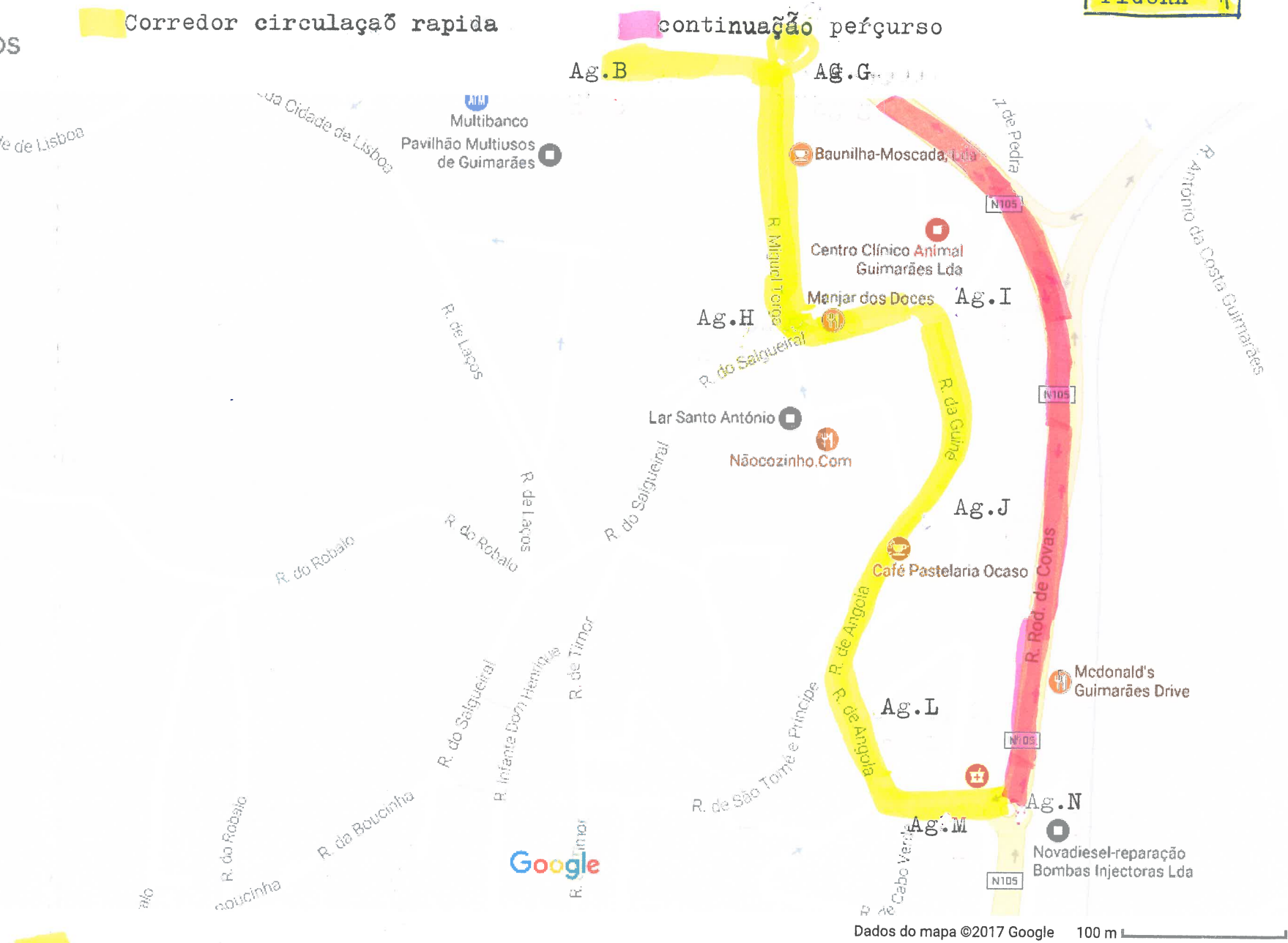
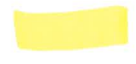

Ag.J

Ag.L

Ag.M

Ag.N

Imagens ©2017 Google, Dados do mapa ©2017 Google 50 m

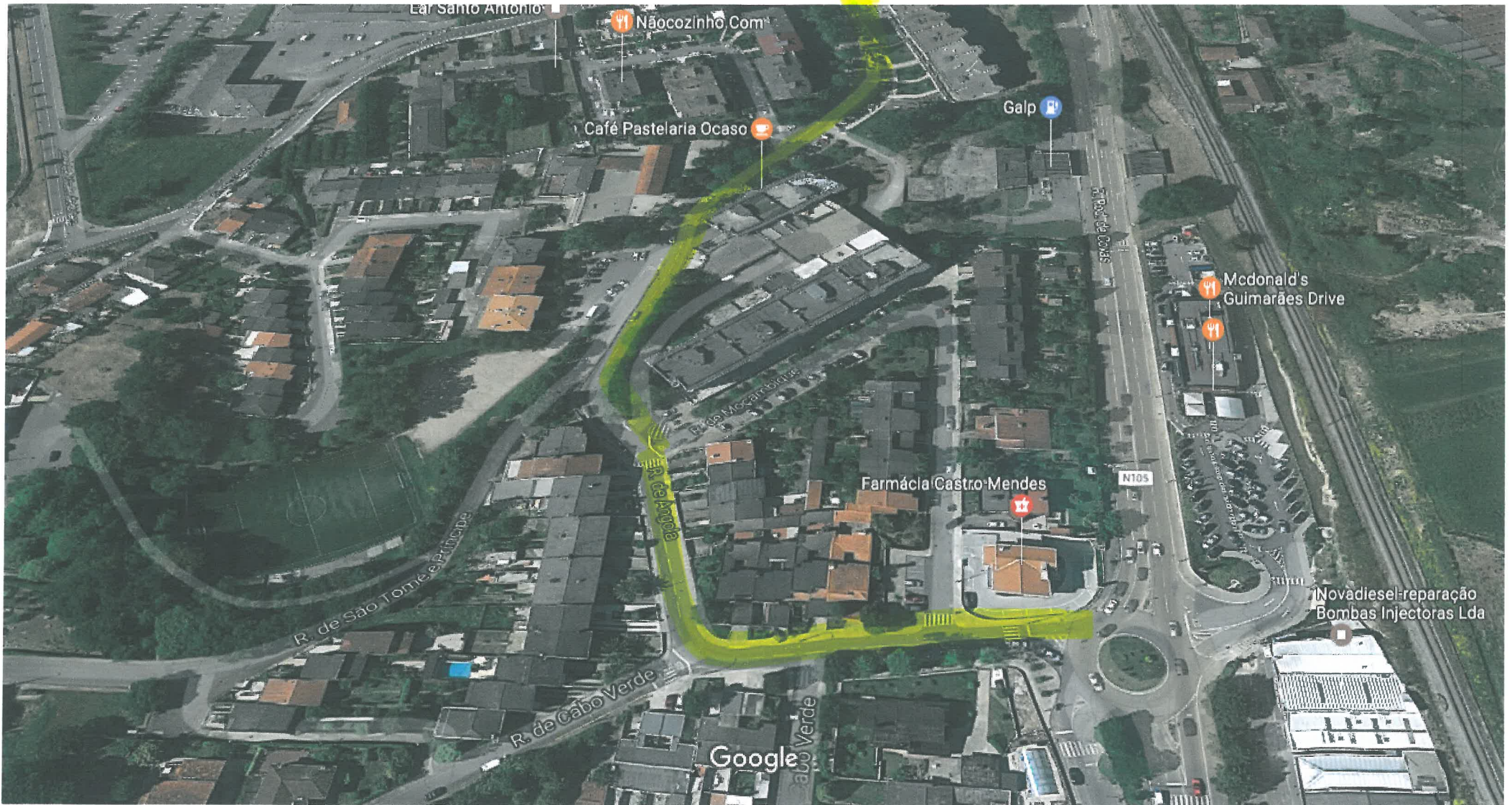

Imagens ©2017 Google, Dados do mapa ©2017 Google 20 m



Ag.B

Ag.O

FIGURA - 8



Imagens ©2017 Google, Dados do mapa ©2017 Google 100 m



Imagens ©2017 Google, Dados do mapa ©2017 Google 100 m

Ag.P



Corredor circulação Rapida



continuação percurso

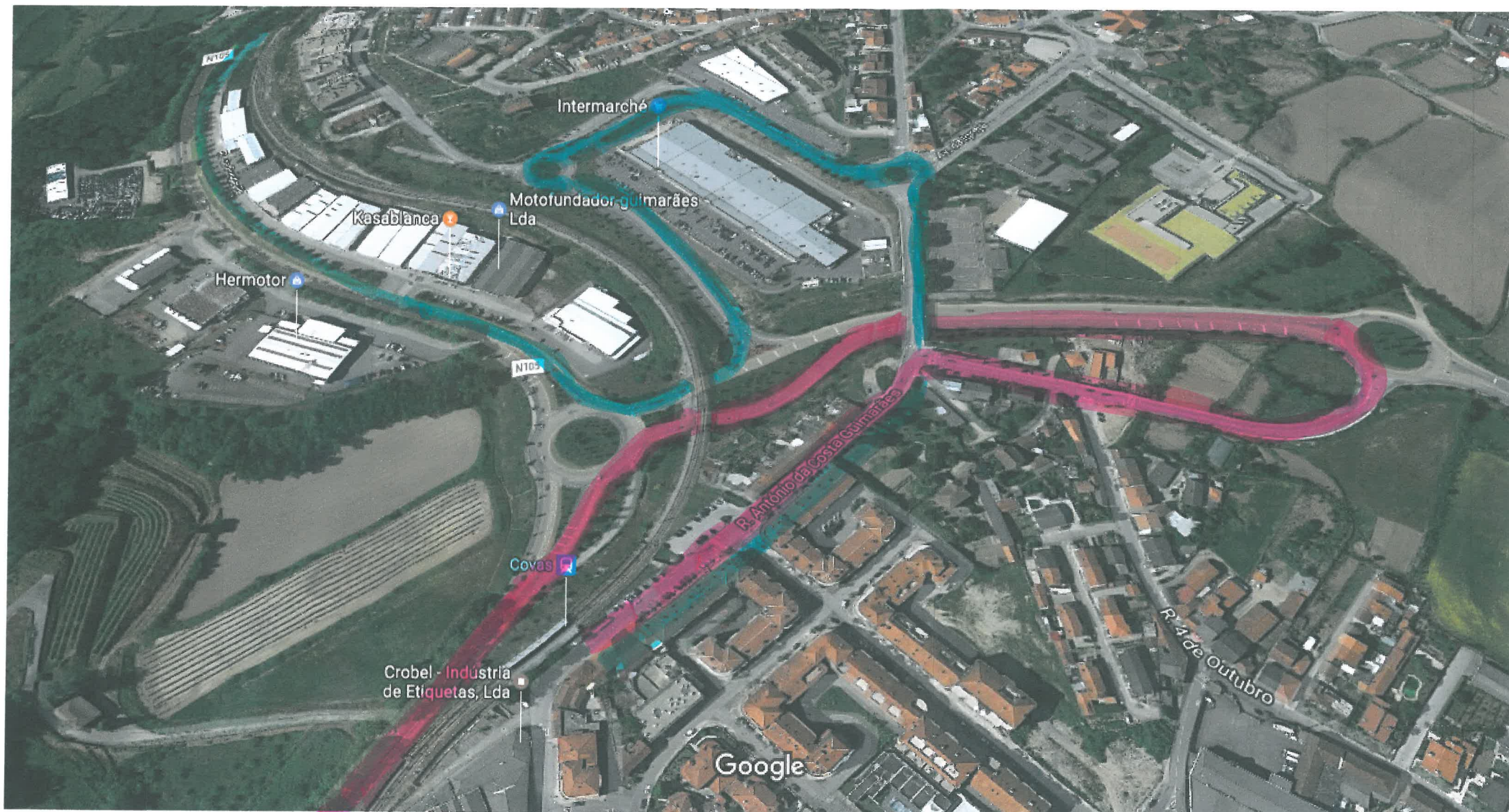

 - REGRESSO

 - IDA

Imagens ©2017 Google, Dados do mapa ©2017 Google 50 m