



agendacultural2008

camara municipal de Guimarães divisão de cultura e desporto

03

anoXVII

**Agradecemos o envio da informação para os Serviços Culturais da Câmara Municipal de Guimarães, até ao dia**

**15 de cada mês**

Eventuais alterações às informações contidas nesta agenda, são da responsabilidade das entidades promotoras dos eventos anunciados.

03

2008

<b>s</b> <i>m</i>	<b>t</b> <i>t</i>	<b>q</b> <i>w</i>	<b>q</b> <i>t</i>	<b>s</b> <i>f</i>	<b>s</b> <i>s</i>	<b>d</b> <i>s</i>
					1	2
3	4	5	6	7	8	9
10	11	12	13	14	15	16
17	18	19	20	f	22	P
24	25	26	27	28	29	30
31						

2	5	8	16	19	22	27	29	32	36	39
exposições	cinema	actividades várias	ccvf	são mamede	bibliotecas	cidade desportiva	cybercentro	visitas	informações	farmácias de serviço

# exposições



Permanente

## José de Guimarães

Paço dos Duques de Bragança

Org.: Câmara Municipal de Guimarães

Das 9h30 às 12h30 (última entrada às 12h00); das 14h00 às 17h30 (última entrada às 17h00)

Permanente

## Quiosque

.Fanzines & Outras Revistas

.Vinil

Centro Infantil e Cultural Popular (CICP)

Quartas e Sextas: 22h00/24h00 . Sábados:  
15h00/17h30

Mês

## Porfirio

Pintura

Café Oscar



Mês

## "Revisitar a Colina Sagrada na

## Primeira Metade do Século XX"

Fotografia

Paço dos Duques de Bragança

Das 9h30 às 12:30 (última entrada às 12h00); das 14h às 17h30 (última entrada às 17h00).

Organização: Paço dos Duques.

1 a 15

## Mimi

Bordados

Posto de Turismo da Praça de S. Tiago

Até 14 de Março  
**A Mostra "Jovens Criadores"**

Museu de Arte Primitiva Moderna

Largo da Oliveira

Org.: Clube Português de Artes e Ideias e o Instituto Português da Juventude

Apoio: Câmara Municipal de Guimarães

16 a 31

**Ismael Hipólito Djata**

Pintura

Posto de Turismo da Praça de S. Tiago



A partir de 18, Terça

**Naïf**

Pintura

Museu de Arte Primitiva Moderna

(Largo da Oliveira)

Até 26 Março

**Manuel Baptista**

Desenho

Colaboração: Galeria Fernando Santos

Horário: 3ª a Sábado das 10h30 às 13h00 e das 15h30 às 19h30

Galeria Gomes Alves

Rua Gravador Molarinho, 4810-267 Guimarães

T. 253515408

[www.galeriagomesalves.blogspot.com](http://www.galeriagomesalves.blogspot.com)

[galeriagomesalves@hotmail.com](mailto:galeriagomesalves@hotmail.com)

A partir de 27

**"O que é o Teatro"**

Paço dos Duques

Das 9h30 às 12:30 (última entrada às 12h00); das 14h às 17h30 (última entrada às 17h00).

Org.: Ministério da Cultura, Direcção Geral das Artes e Câmara Municipal de Guimarães

# cineclube

Cineclube de Guimarães

Centro Cultural Vila Flor . 21h45

Grande Auditório

[www.cineclubeguimaraes.org](http://www.cineclubeguimaraes.org)



06, Quinta

## Climas

de Nuri Bilge Ceylan

com Ebru Ceylan e Nuri Bilge Ceylan

2006 - 101 minutos - M/12

Isa e Bahar são duas figuras solitárias arrastadas pelo seu clima interior eternamente em mudança. E em perseguição de uma felicidade que já não lhes pertence. "Climas", Prêmio da Crítica Internacional em Cannes, é a quarta longa-metragem de Nuri Bilge Ceylan e conta a história de uma ruptura sentimental, ao sabor das estações, a história de um canalha, que se inscreve na tradição de Bergman e Antonioni.



09, Domingo

## Control

de Anton Corbijn

com Sam Riley e Samantha Morton

2007 - 121 minutos - M/16

"Control", realizado pelo aclamado fotógrafo Anton Corbijn, conta a história de Ian Curtis, líder e vocalista dos míticos Joy Division, até ao momento do seu trágico suicídio.



13, Quinta

## Natureza Morta

de Jia Zhang-Ke

com Tao Zhao e Sanming Han

2006 - 108 minutos - M/12

A velha cidade de Fengjie já está submersa, mas o seu novo bairro ainda não foi terminado. Há coisas a salvar e há coisas a deixar para trás...

Han Saming, um mineiro, viaja para Fengjie para tentar encontrar a ex-mulher que não vê há 16 anos. Quando se encontram, nas margens do rio Yangtze, decidem voltar a casar-se. Também Shen Hong, uma enfermeira, viaja para Fengjie à procura do marido que não vê há dois anos. Abraçam-se em frente à barragem das Três Gargantas, mas apesar da dança, decidem separar-se.

Leão de Ouro em Veneza.



16, Domingo

## Censurado

de Brian de Palma

com François Caillaud e Patrick Carroll

2007 - 90 minutos - M/18

Ficção inspirada em acontecimentos reais, é uma autópsia à Guerra do Iraque e às suas consequências, realizada por Brian De Palma, que conquistou o prémio de melhor realizador em Veneza.

Os vários pontos de vista apresentados permitem confrontar a experiência destes jovens sob pressão com a visão dos jornalistas, da comunidade local, iluminando de uma forma diferente os acontecimentos e as consequências desastrosas do conflito.

O filme monta imagens de câmaras digitais portáteis, imagens do YouTube, blogues de soldados, excertos de documentários e reportagens.





20, Quinta

## A Porta da Fortuna

de Emanuele Crialesse

com Charlotte Gainsbourg e Vincenzo Amato

2006 - 120 minutos - M/12

No início do séc. XX, Salvatore Mancuso, um pobre agricultor viúvo, decide recomeçar a sua vida no Novo Mundo. Decidido a partir, vende tudo para custear a viagem para um lugar onde espera que haja mais trabalho e pão. Durante o embarque conhece Lucy, uma inglesa que quer casar-se...



23, Domingo

## O Sonho de Cassandra

de Woody Allen

com Colin Farrell e Ewan McGregor

2007 - 108 minutos - M/16

"O Sonho de Cassandra", que antecede a sua incursão por terras espanholas, volta a ter o Reino Unido como palco e tem Ewan McGregor e Colin Farrell como protagonistas. Ian e Terry são irmãos. Apesar dos problemas económicos que enfrentam, compram um veleiro em segunda mão chamado "O Sonho de Cassandra", com o objectivo de o recuperarem e poderem navegar durante os fins-de-semana...

## CICLO DE CINEMA

GUIMARÃES ANOS 60: UM NOVO OLHAR, OUTROS FILMES

Org: CCVF e Cineclube de Guimarães

Pequeno Auditório do Centro Cultural Vila Flor, 21h45



18, Terça

## Breve Encontro

de David Lean

com Celia Johnson e Trevor Howard

1945 - 85 minutos - M/12

Ao adaptar a peça de Noel Coward, "Still Life", o lendário realizador David Lean explora, de forma arrojada, as emoções, a dor e a ternura de um romance ilícito, durante os tempos sérios e sombrios que a Inglaterra vivia em 1945. Na sequência de um encontro casual na plataforma de uma estação de comboio, um médico casado de meia-idade (Trevor Howard) e uma esposa dos subúrbios (Celia Johnson) iniciam uma relação amorosa, serena e apaixonada, mas com um destino trágico.



25, Terça

## Douro, Faina Fluvial

de Manoel de Oliveira

1931 - 18 minutos - M/12

A azáfama da zona ribeirinha da cidade do Porto é ilustrada tendo o rio Douro como personagem central, como pano de fundo. Homens, mulheres e crianças, gente humilde, agitam-se no confronto com ele, convergindo num só rosto. O retrato dentro de retrato dá-nos a ver o lugar no tempo e o seu ambiente humano. Havendo o Douro como fundo, surge o encantamento.

actividades várias



## VIVA PARK

### Lage do Mocho

4800 S. Torcato GMR

Tel./Fax: 253 553 139 TM: 919 660 625

Email: info@vivapark.pt

www.vivapark.pt



## Incentivos

Paintball, Slide, Circuito de Pontes, Escalada, Rappel, Tiro com Arco, Besta e Zarabatana, Caça ao tesouro, Orientação, Insufláveis, Festas de aniversário

## Percursos

Pedestres Históricos Culturais e Paisagísticos

## Visitas

“Senda Botânica da Lage do Mocho”

Todos os dias das 9h00 às 12h00 e 14h00 às 17h00

Encerra à quarta e quinta

Inscrição: gratuita

## Programas especiais p/ escolas

Todos os dias das 9h00 às 12h00 e 14h00 às 17h00

Org. geral: Ecoturismo-Montanha Viva / Cooperativa Lage do Mocho

Org.: Ecoturismo, Montanha Viva

## FEIRA DA BANDA DESENHADA

Mês

### Livros & Companhias

Livraria Luís A.M. Pinto dos Santos

Rua de Sto. António, 137 Guimarães

01, Sábado, 23h30

## Fragmentos Acústico

Tipo de iniciativa: A banda Vimaranesse FRAGMENTOS, liderada por Rui Afonso, apresenta o seu álbum acústico ao vivo gravado no Centro Cultural Vila Flor, com direcção do Maestro Adriano Machado e que contou com a presença de 14 músicos em palco. Este concerto dará início à tour 2008.

**Pousada de Santa Marinha da Costa - Guimarães.**

Depois do concerto haverá uma after show party "Black is Back".

## PAÇO DOS DUQUES DE BRAGANÇA

4 e 18 Terça

"O Afonso e a Constança"

Teatro de Fantoches

Para o público infantil (3 a 5 anos)

Mediante marcação prévia (tel. 253 412 273).

Paço dos Duques de Bragança

Preço: 2 Euros por participante

Org.: Paço dos Duques de Bragança

## X CICLO DE CONCERTOS DE PÁSCOA

7, Sexta, 21h30

Grupo Coral de Azurém

Grupo Coral de Ponte

Igreja Paroquial de Ponte

8, Sábado, 21h30

Orquestra de Sopros da

Academia de Música

Valentim Moreira da Sá

Igreja Paroquial de Selho S. Jorge

13, Quinta, 21h30

Orfeon de Guimarães

Grupo Coral de Pevidém

Igreja da Misericórdia

14, Sexta, 21h30

Orquestra do Norte

Igreja de S. Francisco

15, Sábado, 21h30

NoteSax - Quarteto de

Saxofones

Igreja de Nossa Senhora da Oliveira

Org.: Câmara Municipal de Guimarães

## ATIVIDADES CULTURAIS DO CAR – CÍRCULO DE ARTE E RECREIO

Rua Francisco Agra, nº 74 . Guimarães

Tel/Fax: 253 518 333 .

Telm: 919 866 695

E-mail: circulodearteerecreio@gmail.com

www.circulodearteerecreio.blogspot.com

08, Sábado

Comemorações do Dia Internacional da Mulher

São Mamede – Centro de Artes e espectáculos

## EXPOSIÇÃO

08, Sábado, 16h30

"Que nada nos define. Que nada nos sujeite. Que a liberdade seja a nossa própria substância". (Simone Beauvoir)

Autor: Sofia Cerqueira

fotografia

Galeria de Arte (piso 0) – São Mamede

Org.: C.A.R. – Círculo de Arte e Recreio

Entrada Livre

## CONFERENCIA E DEBATE

08, Sábado, 17h00

Os Direitos das Mulheres ao Longo da História

Café-concerto - São Mamede

Org.: C.A.R. – Círculo de Arte e Recreio

Entrada Livre

## TEATRO

08, Sábado, 22h00

"As Mulheres de Atenas"

de Augusto Boal

TERB - Teatro de Ensaio Raul

Brandão

Sala de espectáculos - São

Mamede

Org.: C.A.R. – Círculo de Arte e Recreio

Entrada: 5 euros por pessoa

## CONCERTO

08, Sábado, 23h30  
“Cançãomulher”

Café-concerto - São Mamede -  
Centro de Artes e Espectáculos  
De 01 a 08 actividades varias de  
comemoração do Dia Internacional da  
Mulher - Nas instalações do C.A.R

## CINEMA

Instalações do C.A.R

3, Segunda, 22h00  
Mulheres à beira de um  
ataque de nervos (1988)  
Realizador Pedro de Almodóvar

10, Segunda, 22h00  
O que fiz eu para merecer  
isto (1984)  
Realizador Pedro de Almodóvar

17, Segunda, 22h00  
Hable con ella (2002)  
Realizador Pedro de Almodóvar

24, Segunda, 22h00  
Tudo sobre minha mãe  
(1999)  
Realizador Pedro de Almodóvar

31, Segunda, 22h00  
O círculo (2000)  
Realizador: Jafar Panahi

## POESIA

Instalações do C.A.R

12, Quarta, 22h00  
Traz um Poema Também

21, Sexta, 22h00  
Traz um Poema Também  
Nas instalações do C.A.R  
Objectivos: Criação de um espaço onde se  
estimule e cultive iniciativas ligadas à poesia

## MÚSICA

Instalações do C.A.R

Noites de Ritmo Louco -  
Espaço aberto a todos os  
géneros musicais

01, Sábado, 23h45  
Musica do Mundo -  
“RickY”

15, Sábado, 23h45  
Musica do Mundo -  
“RickY”

24, Segunda, 22h00  
Comemorações do Dia do  
Estudante

29, Sábado, 22h00  
Nu Poético Universo  
Infinito

## TEATRO

22, Sábado, 22h30  
Queima do Judas  
Rua de Santa Luzia, logradouro do  
C.A.R.

27, Quinta, 22h00  
Comemorações do dia  
internacional do teatro  
Com a participação dos grupos de teatro  
amador do concelho  
Alameda junto ao monumento do  
teatro

## WORKSHOPS

Instalações do C.A.R

01 e 02, 15e 16, Sábado e  
Domingo, 16h00

Didgeridoo  
Formador: Ricardo Jorge  
4 Dias = 40 º por pessoa  
Inscrições e outras informações: Secretaria  
do C.A.R.

## CONFERENCIAS & DEBATES

Instalações do C.A.R

14, Sexta, 22h00

### Tratado Europeu

20, Quinta-feira, 22h00

### O Casamento

Convidado: Padre Mário, da  
Macieira da Lixa

## ACTIVIDADES PERMANENTES

### Escola de Música “Prof. José Neves”

Aulas de Piano, Viola, Bateria e Formação  
Musical  
Inscrições e outras informações: Secretaria  
do C.A.R.

### TERB – TEATRO DE ENSAIO RAUL BRANDÃO

Inscrições e outras informações: Secretaria  
do C.A.R.

## ESPAÇO DE CULTURA SWÁSTHYA YÔGA EM GUIMARÃES

9, Domingo, 16h00

### Curso de Introdução ao Yôga

- Apresentação de coreografia do SwáSthya  
Yôga.

- Convívio acompanhado de chai (bebida  
típica indiana);

Reservar vaga com antecedência,  
participação gratuita.

15, Sábado, às 18h00

### Aula prática de SwáSthya Yôga para iniciantes

Reservar vaga com antecedência,  
participação gratuita.

30, Domingo, às 9h00

### SwáSthya Yôga Trekking

Venha praticar Yôga connosco numa  
caminhada no Parque Peneda-Gerês.

Organização: Espaço de Cultura SwáSthya  
Yôga

R. D. João I, 20, 1º andar (Largo do Toural)

Tel.: 253 410 641

Telm.: 91 933 92 95

E-mail: [espaco.cultura@hotmail.com](mailto:espaco.cultura@hotmail.com)

Entre no site: [www.metododerosse.eu](http://www.metododerosse.eu) e  
assista a todas as web classes ministradas  
pelo Mestre DeRose.

## ACTIVIDADES DA ASSOCIAÇÃO DE SOCORRÓS MÚTUOS ARTÍSTICA VIMARANENSE

10, Segunda, 21h30

### Conferência/Debate

Estela Guedes

Dia Internacional da mulher

Visibilidade e invisibilidade da  
mulher

Sede da Associação de Socorros  
Mútuos Artística Vimaranesa – Rua  
de Gil Vicente, 46

16, Domingo, 10h30

### 142ª Aniversário da ASMAV

11h00

### Momento musical

11h30

### Conferência O Vício do Consumo

Beja Santos

Associação de Socorros Mútuos  
Artística Vimaranesa

28, Sexta, 21h 45

### Conferência/Debate

António Marinho e Pinto –

Bastonário da ordem dos

Advogados

Advocacia, Liberdade de Expressão  
e Democracia

Sede da Associação de Socorros  
Mútuos Artística Vimaranesa – Rua  
de Gil Vicente, 46

29, Sábado, Todo o dia  
**Seminário “Liberdade de  
Expressão/Imprensa e  
Outros Direitos  
Fundamentais**

Jónatas Machado – professor da  
Universidade de Coimbra

Francisco Teixeira da Mota –  
Advogado e colunista do jornal  
Público

Henrique Monteiro – Director do  
jornal Expresso

Artur Costa – Juiz Conselheiro

**Sede da Associação de Socorros  
Mútuos Artística Vimaranesa – Rua  
de Gil Vicente, 46**

Org geral.: Associação de Socorros  
Mútuos Artística Vimaranesa

**O AGENTE MÓVEL**  
sub-projecto do Vale do Ave  
Região Digital

11 e 12, Terça e Quarta, às 9h30  
e às 19h00

Junta de Freguesia de Airão Santa  
Maria

17, Segunda, das 16h00 às 21h00  
Junta de Briteiros S. Salvador

18, Terça, das 9h30 às 19h00  
Junta de Freguesia de S. Jorge de  
Selho

19, Quarta, das 9h30 às 17h30  
Férias Desportivas – S. Jorge de  
Selho

24, Segunda, das 16h00 às 21h00  
Junta de Freguesia de Briteiros S.  
Salvador

26, Quarta, das 9h30 às 17h30  
**Férias Desportivas**

**S. Jorge de Selho**  
Público-alvo: todas as idades  
Marcação Prévia:

e-mail: [agentemovel@avedigital.pt](mailto:agentemovel@avedigital.pt)  
tel.: +351 253 510 580  
fax.: +351 253 510 581

**CONVÍVIO -  
ASSOCIAÇÃO  
CULTURAL E  
RECREATIVA**

14 Sexta, 21h30

**"Livro das Esmolas"**

de Adelino Ínsua

apresentação, a cargo de Carlos  
Poças Falcão

**Convívio - Associação Cultural e  
Recreativa**

**V. O. T. de S. Francisco**  
14, Sexta, 21h30

**Concerto da Orquestra  
Sinfónica**

**Igreja de S. Francisco**

Org.: V. O. T. de S. Francisco

15, Sábado, 21h30

**Concerto do Coral Ensaio  
do Clube Millennium  
BCP**

**Igreja de S. Francisco**

Org.: V.O.T. S. Francisco



**ROBOPARTY 2008**

14 a 16

**Pavilhão Desportivo da  
Universidade do Minho**

Para mais informações:

Visite o site: [www.roboparty.org](http://www.roboparty.org)

Escreva-nos para:

[roboparty@sarobotica.pt](mailto:roboparty@sarobotica.pt)

Telefone para: 919315631

Org.: Universidade do Minho e a SAR-  
Soluções de Automação e Robótica

## MUSEU DE ALBERTO SAMPAIO

17 a 21 e 24 a 28

"Oficina do Livro",

Cursinhos de Páscoa

Desta vez, os participantes poderão descobrir o processo de construção de vários tipos de livros ao mesmo tempo que terão oportunidade de conhecer melhor o património cultural da nossa bonita cidade, bem como algumas das suas ilustres personalidades. A não perder!

**Museu de Alberto Sampaio**

Público-Alvo: dos 8 aos 15 anos

Inscrições no Serviço Educativo do Museu de Alberto Sampaio

Até 31, Segunda das 10h00 às 18h00

**Alberto Sampaio:**

**Exposição Bibliográfica**

**Museu de Alberto Sampaio**

Público- Alvo: Público em geral

Entrada Livre

"Os Sonhos da Roberta: há freiras no Museu"

**Teatro de Marionetas**

**Museu de Alberto Sampaio**

Público-Alvo: Pré-escolar e 1º ciclo

Custo: Gratuito

Marcações no Serviço Educativo do Museu de Alberto Sampaio

**Concurso Alberto Sampaio: Artes e Letras**

Este concurso dirige-se às escolas dos concelhos de Guimarães e de Vila Nova de Famalicão. Pretende-se que os alunos elaborem trabalhos (produção escrita ou artes plásticas) sobre Alberto Sampaio e a época em que viveu. Os trabalhos serão posteriormente apresentados numa exposição itinerante entre os dois concelhos.

Entrega dos trabalhos até dia 30 de Abril de 2008.

Para mais informações contactar o Serviço Educativo do Museu de Alberto Sampaio  
Org.: Comissão Organizadora das Comemorações de Alberto Sampaio

## MOREIRA DE CÓNEGOS

21, Sexta, 21h30

"O Nazareno"

Encenação Bíblica dos Escuteiros com música

de Frei Hermano da Câmara

Público Alvo: Público em geral

Junto à Sede dos Escuteiros

Entrada Livre

Org.: CNE - Agr. 663 de Moreira de Cónegos

## FESTA / CONVÍVIO DO GRUPO CORAL DE AZURÉM

**56º Aniversário e 26º Encontro dos Antigos e Actuais Coralistas**

22, Sábado, 10h00

Concentração na sede do grupo

Íçar das Bandeiras

Porto de Honra

Romagem aos cemitérios de Seide e Atouguia

29, Sexta, 10h00

Tarde Convívio / Jogos Populares

21h00

Noite de variedades

**Auditório paroquial**

30, Sábado, 12h00

**Missa Solene na Igreja dos Capuchos**

Org.: Grupo Coral de Azurém



## CELEBRAÇÕES DO DIA MUNDIAL DO TEATRO

29, Sábado, 22h00

" Raios que Partem "

de Ruy Fernandes  
TEATRO COELIMA

Salão Paroquial de Pevidém

Contactos: Rui Fernandes

Tlm. 960308069

## CICLO DE TERTÚLIAS DO CAVIM

31, Segunda, 21h00

" Só acredito no que vejo?  
Fé e Ciência: diálogo e  
confronto "

por Álvaro Balsas, SJ

R. P.e Doutor Manuel Faria, Loja 6  
P. (Junto à Rotunda da  
Universidade) Guimarães

Mais informações:

<http://www.cavim.blogspot.com/>

Telef. 964 260 896 / 253516486 (Pe.

Joaquim Domingos: )

## CEA – CENTRO DE ESTUDOS DO AUTOCONHECIMENTO

31, Segunda, 21h00

Satori – Psicologia do  
Autoconhecimento  
Conferência Pública

Rua Gil Vicente, 8

Informações: 917 321 334

## AS RAZÕES DO CORPO

Rua Dr. João Afonso de Almeida,  
175

Tel 253 511 455

## NOVOS CURSOS

(A iniciar com pré-inscrição)

Terças e Domingos  
Ritmos Latino-  
Americanos e Afro-  
Latinos  
iniciação e intermédio

## FORMAÇÃO WORKSHOP'S E ATELIER'S

2, Domingo, (mensal 2h)

Ritmos Africanos

Férias da Páscoa  
Break Dance

Sábados (2h por tarde)  
Expressão Darmática  
(pré-inscrição / número limitado a 16  
participantes)

Sábados (2h por tarde)  
Voz e Comunicação

## CONTEÚDOS ACTIVIDADE FÍSICA E DANÇA

Segunda a Sábado  
dança \_clássica

Terças  
dança \_oriental

Quintas  
dança \_aerolatina

Quartas, Quintas e Sábados  
dança \_urbana

Terças, Quartas, Quintas e Sextas  
corpo /mente

Segundas, Terças, Sextas e Sábados  
artes marciais

Quartas  
baby's (3 a 5 anos)

Segunda a Sexta  
actividades fitness  
Org. AS RAZÕES DO CORPO

# ccvf

## Centro Cultural Vila Flor

Av. D. Afonso Henriques, 701 . Urgezes

4810-431 Guimarães

Telefone: 253 424 700

Fax: 253 424 710

email: [geral@aoficina.pt](mailto:geral@aoficina.pt)

[www.ccvf.pt](http://www.ccvf.pt)



## MÚSICA

01, Sábado, 22h00

M/6

Goran Bregovic  
Wedding and Funeral Band  
Grande Auditório



07, Sexta, 23h30

Café Jazz – M/12

Nanashi  
Café-Concerto



08, Sábado, 23h30

M/12

Ela Não É Francesa Ele Não É  
Espanhol  
Café-Concerto



15, Sábado, 23h00

M/12

Projecto Fuga  
Café-Concerto



15, Sábado, 22h00

Fado – M/3

Joana Amendoeira  
Grande Auditório



14, Sexta, 23h00

Café Jazz – M/12

Quarteto Paulo Bandeira  
Café-Concerto



21, Sexta, 23h00

Café Jazz – M/12

Quinteto Pedro Nobre  
Café-Concerto



28, Sexta, 23h00  
**Café Jazz – M/12**  
Quarteto André Santos  
Café-Concerto



29, Sábado, 22h00  
**M/6**  
Micro Áudio Waves  
Pequeno Auditório



**TEATRO**  
07, Sexta, 22h00  
**M/8**  
Dos Joelhos Para Baixo  
Pequeno Auditório



08, Sábado, 22h00  
**Lá e Cá**  
Pequeno Auditório

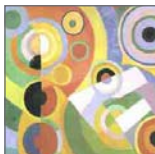

**SERVIÇO EDUCATIVO**  
17 a 20, Segunda a Quinta, 10h00 / 17h30  
**Oficina de Expressão Plástica**  
Os Pontos, As Linhas, O Espaço e Eu  
Sala de Ensaios  
Margarida Dias



24 a 28, Segunda a Sexta, 10h00 / 17h30  
**Oficina de Música**  
Esquema Sonoro  
Grande Auditório  
Ana Deus e Regina Guimarães

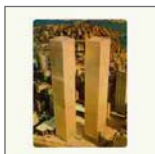

**EXPOSIÇÃO**  
Mês  
Daniel Blaufuks  
Álbúm  
Palácio do CCFV



01 a 30  
Catarina Laranjeiro  
Mi Go  
Palácio Vila Flor

# são mamede

## Centro de Artes e Espectáculo

Rua Dr. José Sampaio, 17-25

4810-275 Guimarães

Telefone. 253 547 028

email: [info@sao-mamede.com](mailto:info@sao-mamede.com)

[www.sao-mamede.com](http://www.sao-mamede.com)

## ACTIVIDADES

06, Quinta, 21h30

### SESSÃO DE POESIA

sobre o poeta Mário de Sá Carneiro

Entrada livre

Café-concerto

08, Sábado, 11h30

### Contos, Continhas e Outras Histórias Uma Lebre em Março

de Pieter Van Oudheusden e ilustrações de Kristien Aertssen da Editora Kual

Animação pela Associação TIN.BRA (Teatro Infantil de Braga)

Entrada livre

Livraria piso 2

22, Sábado, 15h00

### CICLO DE CONFERÊNCIAS

#### 32º aniversário do Gabinete de Imprensa de Guimarães

Participantes: Azeredo Lopes (Presidente da ERC), José Manuel Mendes (Ex-presidente da Alta Autoridade para a Comunicação Social), Movimento Informação e Liberdade, Sindicato dos Jornalistas.

Sala de espectáculos

22, Sábado, 10h30, 12h00, 15h00, 16h30

### Conto infantil com VISITA GUIADA ao espaço

## EXPOSIÇÃO

até 30, Domingo

### Ideografia

Daniel Camacho

#### Fotografia

Entrada: livre

Horário: terça a domingo das 10h00 às 02h00

Galeria de arte (piso 0)

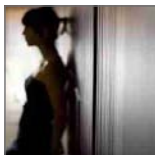

até 30, Domingo

### Pins and Buttons

#### Pins

Entrada livre

Livraria (piso 2)



## TEATRO

Sala de espectáculos

01, Sábado, 21h30

**O Peso Certo**

08, Sábado, 22h00

**As mulheres de Atenas**

Círculo de Arte e Recreio



28 e 29, 22h00

**Os Melhores Sketches Dos Monty Python**

com Jorge Mourato, Miguel Guilherme, José Pedro Gomes, António Feio e Bruno Nogueira.

## MÚSICA

05, Quarta, 22h00

**Juba Galdir**

Café-concerto

07, Sexta, 22h00

**Funky fever**

Café-concerto

12, Quarta, 22h00

**Latin Dream**

Café-concerto



15, Sábado, 22h00

**Tiago Bettencourt e Mantha**

Sala de espectáculos

**Minnemann Blues**

19, Quarta, 22h00

Café-concerto

26, Quarta, 22h00

**São Pitada**

Café-concerto

## CINEMAMEDE

Terças, 21h45

Domingos, 16h30 e 21h45

bibliotecas





## BIBLIOTECA M. RAUL BRANDÃO

Largo Cónego José Maria Gomes

4800-419 Guimarães

Telef.: 253 515 710

Email: biblioteca@cm-guimaraes.pt

Www.bmrb.pt

### HORA DO CONTO

HOL, Coby. Um presente de Páscoa.

Lisboa: Plátano Editora, 2005.

11, Terça, 10h30 e 15h00

TAVARES, Manuel. Samuel e o mundo.

Lisboa: Plátano Editora, 2005.

28, Sexta, 10h30 e 15h00

No âmbito do Ano Europeu do Diálogo Intercultural

### TEATRO DE FANTOCHES

SAMPAIO, Jaime Salazar. Árvores verdes árvores. Lisboa: Plátano Editora, 1980.

05, Quarta, 10h30 e 15h00

27, Quinta, 15h00

Dia Mundial do Teatro

### ACTIVIDADES EDUCATIVAS – FÉRIAS DA PÁSCOA

“Ovos da Páscoa”

17 a 20 de Março

### EXPOSIÇÃO

“Violência Doméstica”

06 a 26 de Março

Org.: Biblioteca Municipal Raul Brandão

“O que é o Teatro?”

27 de Março a 10 de Abril

Comemorações do Dia Mundial do Teatro

Org.: Ministério da Cultura, Direcção Geral das Artes

### ANO EUROPEU DO DIÁLOGO INTERCULTURAL - LIVRO DO MÊS

TAYLOR, Charles - Multiculturalismo: examinando a política do reconhecimento. Lisboa: Instituto Piaget, D.L. 1998. ISBN 972-771-016-6

## PROGRAMA DE VÍDEO - SALA POLIVALENTE MANHÃS INFANTIS

07, Sexta, 10h30

**Especial Sr. Lei - Abram alas para o  
Noddy**

Falado em português

Dur.: 104 min. - Maiores de 4 anos

14, Sexta, 10h30

**Especial Orelhas - Abram alas para  
o Noddy**

Falado em português

Dur.: 104 min. - Maiores de 4 anos

28, Sexta, 10h30

**Especial Urso Teresa - Abram alas  
para o Noddy**

Falado em português

Dur.: 104 min. - Maiores de 4 anos

## ACTIVIDADES DA BIBLIOTECA

Sextas

**Empréstimo Domiciliário**

Estabelecimento Prisional Regional de Guimarães

## BIBLIOTECA DE PEVIDÉM

Rua João Pereira Fernandes, nº 136

4835-324 S. Jorge de Selho

Telef.: 253 535 982

## HORA DO CONTO

**SAMPAIO, Jaime Salazar. Árvores  
verdes árvores. Lisboa: Plátano  
Editora, 1980.**

12, Quarta, 11h00

## EXPOSIÇÃO

**“Fotografias das actividades de  
Dezembro”**

Data: 06 de Março a 02 de Abril

Org.: Biblioteca Municipal Raul Brandão

## ACTIVIDADES EDUCATIVAS - FÉRIAS DA PÁSCOA

**“O Cantinho do Artista”**

17 a 19 de Março

Público Alvo: 3 aos 7 anos

Inscrições até 10 de Março

## BIBLIOTECA DAS CALDAS DAS TAIPAS

Av. da República  
4800-380 Caldas das Taipas  
Telef.: 253 570 043

### HORA DO CONTO

ADLER, Naomi. Contos de animais de todo o mundo. Lisboa: Livros Horizonte, 2002.  
04, 11, 18, 25, Terças, 10h30

### TEATRO DE FANTOCHES

SAMPAIO, Jaime Salazar. Árvores verdes árvores. Lisboa: Plátano Editora, 1980.  
26, Quarta, 11h00

### EXPOSIÇÃO

“Contos Contigo”  
Data: 06 de Março a 02 de Abril  
Org.: Biblioteca Municipal Raul Brandão

### ACTIVIDADES EDUCATIVAS – FÉRIAS DA PÁSCOA

17 a 20 de Março  
Publico Alvo: crianças 1º e 2º ciclos  
Inscrições até 12 de Março

## BIBLIOTECA DE RONFE

Rua Santiago - Vale Verde, nº 657 . Ronfe  
4810 Guimarães  
Telef.: 253 547 762

### HORA DO CONTO

TAVARES, Manuel. Samuel e o mundo. Lisboa: Plátano Editora, 2005.  
25, Terça, 11h00  
No âmbito do Ano Europeu do Diálogo Intercultural

### TEATRO DE FANTOCHES

SAMPAIO, Jaime Salazar. Árvores verdes árvores. Lisboa: Plátano Editora, 1980.

19, Quarta, 11h00

## EXPOSIÇÃO

“Pão com livros”

Data: 06 de Março a 02 de Abril

Org.: Biblioteca Municipal Raul Brandão

## ACTIVIDADES EDUCATIVAS – FÉRIAS DA PÁSCOA

17 a 20 de Março



## BIBLIOTECA DO COMPLEXO MULTIFUNCIONAL DE COUROS

Travessa de Vila Verde . S. Sebastião . 4800-430 . Guimarães

Telef.: 253 511 400

Fax: 253 417 997

Segunda a Sexta: 9h00/12h30 e 14h00/17h30

## CINEMA

Tarzan e Jane

Falado em português

Maiores de 6 anos

72 min. Aprox.

5, Quarta, 14h30

Auditório da Fraterna

Por água abaixo

Falado em português

Maiores de 6

76 min. aprox.

19, Quarta, 14h30

Auditório da Fraterna

## HORA DO CONTO

TORRADO, António/O rato que rói.

- Lisboa: Plátano Editora, 1973

12, Terça, 10h30

PEDREIRA, Maria do Rosário/ A

biblioteca do avô. - Vila Nova de

Famalicao: Quasi Edições, 2005

26, Quarta, 10h30

Dia do Livro Português

# cidade desportiva

## Multiusos de Guimarães

Alameda Cidade de Lisboa, Creixomil

4835-037 Guimarães

Telefone: 253 520 300

Fax: 253 520 309

email: geral@tempolivre.pt

www.tempolivre.pt

## Pista de Atletismo Gémeos Castro

Segunda a Sexta: 09h30 / 12h00 - 16h30 / 21h00

Sábados: 09h30 / 13h00

Alameda dos Desportos, Candoso S. Tiago

4835-235 Guimarães

Telefone: 253 423 205

Fax: 253 423 208

## Complexo de Piscinas de Guimarães

Segunda a Sexta: 08h00 / 22h00

Sábados: 08h00 / 20h00

Domínigos: 08h00 / 13h00

Alameda dos Desportos, Candoso S. Tiago

4835-235 Guimarães

Telefone: 253 423 200

Fax: 253 423 209

## Pavilhões Desportivos

Pavilhões Desportivos de Creixomil, Pevidém Ronfe,  
Moreira de Cónegos, Lordelo, Urgezes, Souto Santa  
Maria e de Aquecimento do Multiusos de Guimarães

Segunda a Sexta: 19h00 / 24h00

Sábados: 15h00 / 19h00

email: pavilhoes@tempolivre.pt

## MULTIUSOS DE GUIMARÃES

22, Sábado

### Actividade da Associação Futebol Popular Guimarães

Org.: Associação Futebol Popular Guimarães

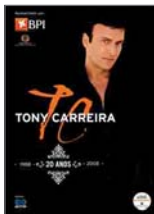

29, Sábado, 22h00

### Concerto Tony Carreira 20 anos

Informações: [www.tempolivre.pt](http://www.tempolivre.pt)

Bilhetes: 12 a 30 euros (à venda no Multiusos de Guimarães)

Org.: Regi-Concerto

## PISTA DE ATLETISMO GÉMEOS CASTRO

### CMAD – Centro Médico de Apoio ao Desporto

Horário: Segunda a Sexta das 18 às 21 horas

Exame Médico-Desportivo e Aconselhamento para a Prática Desportiva

Alameda dos Desportos, Candoso S. Tiago - 4835-235 Guimarães

Telefone: 253 423 205

Fax: 253 423 208

# cybercentro

## Edifício Cybercentro

Segunda a Sexta: 09h00 / 20h00

Sábados: 09h00 / 20h00

Domingos e Feriados: 14h00 / 20h00

Travessa de Vila Verde

4810-430 Guimarães

Telefone: 253 520 050

Fax: 253 517 315

email: [geral@cybercentro-guimaraes.pt](mailto:geral@cybercentro-guimaraes.pt)

[www.cybercentro-guimaraes.pt](http://www.cybercentro-guimaraes.pt)



## CURSOS

03, Segunda, 10h00

**CDO – Cria Documentos Office**

FDTI – 60 horas

15, Sexta, 10h00

**Internet**

FDTI – 20 horas

29, Sexta, 15h00

**CDO – Cria Documentos Office**

FDTI – 60 horas

Inscrições abertas

**Curso de “DJ”**

Estação da Música

Inscrições abertas

**Higiene e Segurança Alimentar –  
Cartão de Manipulador de Carnes  
emitido pela FNACC**

Ambiformed – 15 horas

Inscrições abertas

**Primeiros Socorros**

Ambiformed – 21 horas

Inscrições abertas

**Introdução à Língua Gestual**

Associação Surdos de Braga – 40 horas



## CINEMA

14, Sexta, 21h45

**E Deus Criou a Mulher**

Um filme de Roger Vadim, com Brigitte Bardot, Curd Jurgens,  
Jean-Louis Trintignant, entre outros.

Género: Drama



28, Sexta, 21h45

**8 Mulheres**

Um filme de François Ozon, com Catherine Deneuve, Isabelle  
Huppert, Emmanuelle Béart, entre outros.

Género: Grotesco





## INTERACTIVIDADE

Todos os dias

### “Guimarães TV”

Emissões na internet em [www.gmrtv.pt](http://www.gmrtv.pt)

Mais e novas músicas

### Rádio Cybercentro

Emissão em [www.cybercentro-guimaraes.pt](http://www.cybercentro-guimaraes.pt)

Actualização diária



### “Última Hora”

Tudo sobre o Cybercentro em:

[www.cybercentro-guimaraes.pt](http://www.cybercentro-guimaraes.pt)



## ACTIVIDADES

Todos os dias

### Cybercafé

Internet à mesa



Inscrições abertas 2007/08

### Centro de Estudos

Explicações para o 1º, 2º e 3º ciclo e ensino secundário



Segunda a Sábado

### Papelaria Apolo

Promoções todas as semanas



Segunda a Sábado

### Aulas de guitarra clássica

Por **Aprígio Oliveira**

Inscrições abertas



Segunda a Sexta, 9h00/12h30 e 14h00/17h00

### Posto de Atendimento ao Cidadão

visitas



## VISITAS ÁUDIO-GUIADAS AO CENTRO HISTÓRICO

Dias úteis: 9h30/18h30

Sábado e Feriados: 10h00/18h00

Domingo: 10h00/13h00

Visitas áudio-guiadas aos pontos de maior interesse do Centro Histórico de Guimarães, através de aluguer, por períodos de 24h00 de aparelhos MP3.

Existem versões de adulto em Português, Espanhol, Francês e Inglês. Existe ainda disponível uma versão em Português destinada a crianças.

**A partir do Posto de Turismo da Praça de S. Tiago**

4810 - 300 Guimarães - Portugal

Telef.: + 351 253 518 790



## VISITAS GUIADAS À PENHA

1º Sábado do mês, 10h30

**"À Procura de Origens... da Penha"**

**Tipo de percurso: Histórico, Ambiental e Paisagístico**

Duração prevista: 2h 30m e/ou 4 a 5 horas

Dificuldade: Média (Percurso com algumas subidas e passagens por locais estreitos, entre penedos). Aconselhável munir-se de roupa e calçado confortáveis.

Limite de participantes: 30 pessoas

**Salão Nobre do Santuário da Penha**

Inscrição: gratuita

Penha, um paraíso por descobrir!

Inscrições: 253 414 114

ou pessoalmente no Salão Nobre do Santuário

Org.: Irmandade de Nossa Senhora do Carmo da Penha



## VISITAS ORIENTADAS PÚBLICO EM GERAL

**Castelo, Igreja de S. Miguel e Paço dos Duques de Bragança**

Visitas guiadas para o público em geral e público escolar.

Mediante marcação prévia (tel. 253 412 273), mínimo 12 pessoas, máximo 25 pessoas.

Horários: 9h30-12h30 (última entrada às 12h00) e 14h00-17h30 (última entrada às 17h00). Terça a Sexta

## VISITAS TEMÁTICAS PARA PÚBLICO INFANTIL

**(6 aos 10 anos)**

**"O Quotidiano do Paço no século XV";**

**"Vamos à Caça"**

**Paço dos Duques de Bragança**

Mediante marcação prévia (tel. 253 412 273)

Horários: 9h30-12h30 (última entrada às 12h00) e 14h00-17h30 (última entrada às 17h00). Terça a sexta.



## Arquivo Municipal de Alfredo Pimenta

Dias úteis: 9h00/12h30 a das 14h00/17h30

Telef.: 253 520 910

email: [arquivo.municipal@cm-guimaraes.pt](mailto:arquivo.municipal@cm-guimaraes.pt)



## Castelo

9h30/12h30 (última entrada às 12h00)

14h00/17h30 (última entrada às 17h00)

## Torre de Menagem

encerra à segunda



## Igreja de S. Miguel

9h30/12h30 (última entrada às 12h00)

14h00/17h30 (última entrada às 17h00)

encerra à segunda

Telef.: 253 412 273

[www.ippar.pt](http://www.ippar.pt)



## Citânia de Briteiros “Ruínas Arqueológicas”

Segunda a Domingo: 9h00/18h00

Telef.: 253 415 969

[www.csarmento.uminho.pt](http://www.csarmento.uminho.pt)



## Museu da Agricultura de Fermentões

Dias úteis: 9h00/12h00 e 14h00/17h00

Telef.: 253 557 453

Email: [epfermentoes@hotmail.com](mailto:epfermentoes@hotmail.com)



## Museu de Arte Primitiva Moderna

Dias úteis: 9h00/12h30 e 14h00/17h30

Telef.: 253 414 186

Fax: 253 515 134

Email: [museu.arte.primitiva@cm-guimaraes.pt](mailto:museu.arte.primitiva@cm-guimaraes.pt)

## Museu da Vila de S. Torcato

Dias úteis: 9h00/12h00 e 14h00/17h00

Excepto Feriados

Telef.: 253 553 204



## Museu de Alberto Sampaio

Terça a Domingo: 10h00/18h00

Telef.: 253 423 910

Fax: 253 423 919

Email: [masampaio@ipmuseus.pt](mailto:masampaio@ipmuseus.pt)



## Museu Arqueológico da Sociedade Martins Sarmento

Terça a Domingo: 9h30/12h00 e 14h00/17h00

Excepto Feriados

Telef.: 253 415 969

[www.csarmento.uminho.pt](http://www.csarmento.uminho.pt)



## Museu da Cultura Castreja

Segunda a Domingo: 9h30/12h30 e 14h00/18h00

Solar da Ponte . Briteiros Salvador

Telef.: 253 478 952

Fax: 253 415 969

[www.csarmento.uminho.pt](http://www.csarmento.uminho.pt)



## Paço dos Duques de Bragança

9h30/12h30 (última entrada às 12h00)

14h00/17h30 (última entrada às 17h00)

Tel. +351 253 412 273

Fax +351 253 517 201

Email: [paco.duques@ippar.pt](mailto:paco.duques@ippar.pt)



## Teleférico

A partir 1, Sábado

Horário: Sextas, Sábados, Domingos e Feriados,  
das 10h00 às 18h30

Mais se informa que durante a semana que antecede  
a Páscoa, funciona diariamente das 10h00 às 18h30.

Telef./ Fax: 253 515 085

Email: [geral@turipenha.pt](mailto:geral@turipenha.pt)

[www.turipenha.pt](http://www.turipenha.pt)

informações úteis



## CIAC - Centro de Informação Autárquico ao Consumidor

Rua Paio Galvão, nº 10

Dias úteis: 10h00 / 16h00

Telef.: 253 517 440

Email: [ciac@cm-guimaraes.pt](mailto:ciac@cm-guimaraes.pt)

## Centro de Arbitragem de Conflitos de Consumo do Vale do Ave / Tribunal Arbitral

R. Capitão Alfredo Guimarães, n.º1

Segunda, Terça e Quarta: 9h00/13h00 das 14h00/18h00

Quinta: 9h00/13h00 das 14h00/17h00

Sexta: 9h00/13h00

Telef.: 253 422 410 / 253 511 385

Fax: 253 422 411

Para resolver os conflitos de consumo cujo valor não ultrapasse os 3.740 Euros, de uma forma rápida e gratuita, que ocorram nos Municípios do Vale do Ave.



## Loja Ponto Já

Antiga Estação de Comboios,

Av. D. João IV, Urgezes, Guimarães

Dias úteis: 9h00/20h00

Telef.: 253 527 227

As Lojas da Juventude são espaços públicos, que disponibilizam toda a informação de interesse para a juventude.



## Espaço Informação Mulher

Largo Cônego José Maria Gomes

4800-419 Guimarães

Nº Verde: 800 202 292

Email: [geral@cm-guimaraes.pt](mailto:geral@cm-guimaraes.pt)



## POSTOS DE TURISMO

### Alameda

Dias úteis: 9h30/12h30 e das 14h00 /18h30

Encerrado ao Sábado, Domingo e Feriados

Telef.: 253 412 450

Email: [turismo.alameda@hotmail.com](mailto:turismo.alameda@hotmail.com)



## Praça de S. Tiago

Dias úteis: 9h30/18h30

Sábado e Feriados: 10h00/18h00

Domingo: 10h00 /13h00

Telef.: 253 518 790

Email: [turismo.santiago@hotmail.com](mailto:turismo.santiago@hotmail.com)

## ESPAÇO INTERNET DO GABINETE DE IMPRENSA

(Segunda a Sexta, todos os meses,  
excepto Agosto)  
9h00 às 13h00 ;  
14h00 às 22h00 horas;

Sábados (excepto Agosto):  
9h30 às 12h30;  
14h00 às 19h00.

Domingos (excepto Agosto)  
9h30 às 12h30.  
Horário de Agosto:  
9h00 às 14h00 de Segunda a  
Sábado

## ESPAÇO INTERNET DO C.C.V.F.

(Segunda a Sábado, todos os  
meses, excepto Agosto)  
13h00 às 23h00

Horário de Agosto:  
14h00 às 19h00 horas de  
Segunda a Sábado.

## ESPAÇO INTERNET DO ARQUIVO ALFREDO PIMENTA:

Aberto todos os dias úteis no  
horário de expediente (9h00  
às 12h30 e das 14h00 às 17h30).

## RÁDIOS

### Rádio Fundação

95.8 Mhz  
Telef.: 253 420 520 / Fax: 253 420 529  
Email: informação@radiofundacao.net  
http://www.radiofundacao.net/

### Rádio Santiago

98.0 Mhz  
Telef.: 253 421 700 / Fax: 253 421 709  
Email: santiago@guimaraesdigital.com

## JORNAIS

Comércio de Guimarães  
http://www.guimaraesdigital.com

Desportivo de Guimarães  
http://www.guimaraesdigital.com

## Entrevilas

http://www.entrevilas.com

## Expresso do Ave

http://www.expressodoave.com

## Lordelo Jornal

Tel/Fax: 252 874 122  
E-mail: lordelojornal@gmail.com

## Notícias de Guimarães

http://www.noticiasdeguimaraes.com

## O Conquistador

http://www.oconquistador.com

## O Povo de Guimarães

http://www.povoguimaraes.eu

## Primeira Página

http://www.primeirapagina.pt

## Reflexo

http://www.reflexodigital.com

## Repórter Local

Telefax 252 997 593  
E-mail: reporterlocal@clix.pt

## SAÚDE

### Número Nacional de SOS

Telef.: 112

### Hospital N. Sra da Oliveira

Telef.: 253 540 330

### Centro de Saúde de Urgezes

Telef.: 253 520 710

### Centro de Saúde da Amorosa

Telef.: 253 421 340

### B. V. de Guimarães

Telef.: 253 515 444



## Associação de Dadores Benevolos de Sangue de Guimarães

Telef.: 253 417 576

www.guimaraesangue.com

## INTOXICAÇÕES

Telef.: 800 250 143

## SEGURANÇA PÚBLICA

### PSP

Telef.: 253 513 334

## Polícia Municipal

Telef.: 253 421 222

## GNR

Telef.: 253 422 570

## PROTECÇÃO CIVIL

Telef.: 253 201 350

## PROTECÇÃO À FLORESTA

Telef.: 117

## TRANSPORTES

### Táxis

Telef.: 253 522 522 / 253 515 515

### Táxis Unidos

Telef.: 253 525 252 / 253 512 222 / 253 521 544

## Autoviação

Telef.: 253 514 476 (Arriva)

Telef.: 253 515 400 (TUG.)

## CANIL/GATIL

Telef.: 253 551 060

## EDP

Telef.: 253 005 100

## VIMÁGUA

Telef.: 800 200 646

## GÁZ NATURAL

Emergências: 808 204 080

## FARMÁCIAS DE SERVIÇO

### centro (cidade)

#### Barbosa

Largo do Toural, 36

Telef.: 253 516 184

#### Da Praça

R. Paio Galvão, 30

Telef.: 253 520 060

#### Dias Machado

R. da Rainha, 54

Telef.: 253 416 424

#### Ferreira das

#### Neves

Av. D. João IV, 612

Telef.: 253 521 122

#### Henrique Gomes

R. Dr. José Sampaio, 15

Telef.: 253 516 046

#### Hórus

Largo do Toural, 26

Telef.: 253 517 144

#### Lobo

Av. de Londres, 284

Telef.: 253 412 124

#### Nobel

R. de Stº António, 70

Telef.: 253 516 599

#### Paula Martins

R. Teixeira de Pascoais,

71-B

Telef.: 253 415 833

#### Pereira

Alameda de S. Dâmaso,  
40

Telef.: 253 412 950

### arredores (até 22h00)

#### Azurém

R. da Pousada Azurém

Telef.: 253 518 576

#### Castilho

R. João P. Fernandes

S. Jorge de Selho

Telef.: 253 532 213

#### Confiança

R. 25 de Abril, 830.

Pevidém

Telef.: 253 532 234

#### De Ronfe

Ronfe

Telef.: 253 546 926

#### Faria

Serzedelo

Telef.: 253 532 346

#### Monteiro

Av. República, 63

Caldas das Taipas

Telef.: 253 576 142

#### Nespereira

R. da Calçada, 621-B

Nespereira

Telef.: 253 527 570

#### Nunes de Sá

Motelo, Fermentões

Telef.: 253 554 268

#### Pereira da Silva

Moreira de Cónegos

Telef.: 253 253 562 172

#### Salgueiral

R. Mouzinho de

Albuquerque, 50

Telef.: 253 527 023

#### Santo António

Covas, Urgezès

Telef.: 253 523 420

#### Silvério

R. Stº António, 17 Caldas

das Taipas

Telef.: 253 576 130

#### Vieira e Brito

R. S. Martinho, 74

Sande S. Martinho

Telef.: 253 478 310

#### Vieira de Castro

R. Cruz da Argola

Mesão Frio

Telef.: 253 438 140

1	Barbosa .Vieira e Brito/Azurém.Castilho
2	Ferreira das Neves.Vieira e Brito/Henrique Gomes
3	Paula Martins.Vieira e Brito/Nunes de Sá . Ronfe
4	Lobo.Vieira e Brito/St. António.Pereira da Silva
5	Dias Machado.Vieira e Brito.Faria/Salgueiral
6	Hórus.Vieira e Brito/V. de Castro.Castilho
7	Henrique Gomes.Vieira e BritoAzurém.Confiança
8	Pereira.Monteiro/Nespereira.Pereira da Silva
9	Da Praça.Monteiro/Lobo.De Ronfe
10	Nobel.Monteiro.Faria/St. António
11	Barbosa.Monteiro/Salgueiral.Castilho
12	Ferreira das Neves.Monteiro/Azurém.Confiança
13	Paula Martins.Monteiro/V. de Castro.Pereira da Silva
14	Lobo.Monteiro/Nespereira.De Ronfe
15	Dias Machado.Silvério.Faria/Nunes de Sá
16	Hórus.Silvério/Barbosa
17	Henrique Gomes.SILvério/Salgueiral.Confiança
18	Pereira. Silvério/V. de Castro.De Ronfe
19	Da Praça.Silvério/Azurém.Pereira da Silva
20	Nobel.Silvério.Faria/Nespereira
21	Barbosa.Silvério/Hórus
22	Ferreira das Neves.V.e Brito/St. António.Confiança
23	Paula Martins.Vieira e Brito/Pereira
24	Lobo.Vieira e Brito/Vieira de Castro.Pereira da Silva
25	Dias Machado.Vieira e Brito.Faria/Azurém
26	Hórus.Vieira e Brito/Nespereira.Castilho
27	Henrique Gomes.V. e Brito/Nunes de Sá.Confiança
28	Pereira.V. e Brito/Stº António.De Ronfe
29	Da Praça.Monteiro/ Salgueiral.Pereira da Silva
30	Nobel.Monteiro.Faria/D. Machado
31	Barbosa.Monteiro/Azurém. Castilho

## **CÂMARA MUNICIPAL DE GUIMARÃES**

Câmara Municipal de Guimarães  
Largo Cónego José Maria Gomes  
4800 - 419 Guimarães  
telef.: (+ 351) 253 421 200  
fax: (+ 351) 253 515 134  
[www.cm-guimaraes.pt](http://www.cm-guimaraes.pt)

Distribuição Gratuita

### **Agenda Cultural**

Edição - Câmara Municipal de Guimarães  
Divisão de Cultura e Desporto  
Design Gráfico - Maria Alexandre Neves  
Tiragem - 10000 Exemplares  
Impressão - GIA

### **Informações**

Câmara Municipal de Guimarães  
Largo Cónego José Maria Gomes  
4800 - 419 Guimarães  
telef.: (+ 351) 253 421 200

endereço electrónico:  
[agenda.cultural@cm-guimaraes.pt](mailto:agenda.cultural@cm-guimaraes.pt)

sítio:  
[www.cm-guimaraes.pt](http://www.cm-guimaraes.pt)

### **ÂMBITO DA INFORMAÇÃO**

A Agenda de Guimarães abrange apenas iniciativas culturais que tenham lugar na área geográfica da cidade de Guimarães.

### **Características da informação**

Estrutura

- . Ciclo em que a iniciativa está integrada;
- . Data, Dia da Semana, Hora;  
Título;
- . Tipo de iniciativa;
- . Local;
- . Entidade Organizadora

Formato

O texto deverá ser enviado em Word no formato doc.

Fotos / Imagens

Cada foto / imagem deverá ser entregue devidamente identificada, legendada e creditada em formato JPG, com 300 dpi's de resolução.

### **Entrega da informação**

CD entregue nas nossas instalações ou via email:  
[agenda.cultural@cm-guimaraes.pt](mailto:agenda.cultural@cm-guimaraes.pt)

 Câmara Municipal de **Guimarães**

[www.cm-guimaraes.pt](http://www.cm-guimaraes.pt)

