



04

agendacultural2008

anoXVII câmara municipal de Guimarãesdivisão de cultura e desporto

Agradecemos o envio da informação para os Serviços Culturais da Câmara Municipal de Guimarães, até ao dia

15 de cada mês

Eventuais alterações às informações contidas nesta agenda, são da responsabilidade das entidades promotoras dos eventos anunciados.

mês_{month}

04

2008

s <i>m</i>	t <i>t</i>	q <i>w</i>	q <i>t</i>	s <i>f</i>	s <i>s</i>	d <i>s</i>
	1	2	3	4	5	6
7	8	9	10	11	12	13
14	15	16	17	18	19	20
21	22	23	24	f	26	27
28	29	30				

2	5	8	16	19	22	27	29	32	36	39
exposições	cinema	actividades várias	ccvf	são mamede	bibliotecas	cidade desportiva	cybercentro	visitas	informações	farmácias de serviço

exposições



Permanente

José de Guimarães

Paço dos Duques de Bragança

Org.: Câmara Municipal de Guimarães

Das 9h30 às 12h30 (última entrada às 12h00); das 14h00 às 17h30 (última entrada às 17h00)

Permanente

Quiosque

.Fanzines & Outras Revistas

.Vinil

Centro Infantil e Cultural Popular (CICP)

Quartas e Sextas: 22h00/24h00 . Sábados:
15h00/17h30

Mês

Raquel

Pintura

Café Óscar



Mês

**"Revisitar a Colina Sagrada na Primeira
Metade do Século XX"**

Fotografia

Paço dos Duques de Bragança

Das 9h30 às 12h30 (última entrada às 12h00); das 14h00 às 17h30 (última entrada às 17h00)

Org.: Paço dos Duques de Bragança

1 a 15

Casimiro Madail

Fotografia

Posto de Turismo da Praça de S. Tiago

4 a 20

"Cinco Tempos de Pintura de Guima"

Guima

Pintura

Segunda a Sábado das 10h30 às 20h00

Galeria - Lucília Guimarães

Tel. 253 414 135



Até 14, Segunda
"O que é o Teatro"

Paço dos Duques de Bragança

Das 9h30 às 12h30 (última entrada às 12h00); das 14h00 às 17h30 (última entrada às 17h00)

Org.: Direcção Geral das Artes e Câmara Municipal de Guimarães

16 a 30
Teresa Couto
Fotografia

Posto de Turismo da Praça de S. Tiago

18 a 27
Domingos Eusébio
Pintura

Sede da Juntas de Freguesia da Cidade

Org.: Juntas de Freguesia da Cidade

Até 20, Domingo
"Fábrica Museo del Chocolate - Comes"
Decorre em simultâneo uma "Feira do Chocolate"

Paço dos Duques de Bragança

Das 9h30 às 12h30 (última entrada às 12h00); das 14h00 às 17h30 (última entrada às 17h00)

Org.: Paço dos Duques e Fábrica del Chocolate Comes de Valência



Até 22, Terça
Naïf
Pintura

Posto de Turismo da Praça de S. Tiago

A partir de 24, Quinta
"Palavras de Abril"

A Loja do Júlio

Livreiro-Alfarrabista

António Júlio de Castro

e-mail: lojadojulio@gmail.com

telefone/fax: 253511303

Rua da Rainha, 145

4800-431 Guimarães

cineclube

Cineclube de Guimarães

Centro Cultural Vila Flor . 21h45

Grande Auditório

www.cineclubeguimaraes.org



06, Domingo
O Escafandro e a Borboleta
[Le Scaphandre et le Papillon]
de Julian Schnabel
com Mathieu Amalric e Emmanuelle Seigner
2007 - 112 min - M/16



13, Domingo
O Assassínio de Jesse James pelo Cobarde
Robert Ford
[The Assassination of Jesse James by the
Coward Robert Ford]
de Andrew Dominic
com Brad Pitt e Casey Affleck
2007 - 160 min - M/12



20, Domingo
Persépolis
de Vincent Paronnaud e Marjane Satrapi
com vozes de Chiara Mastroianni e Catherine Deneuve
2007 - 95 min - M/12

SEMINÁRIO "ARQUITECTURA EM LUGARES COMUNS" (PROGRAMAÇÃO PARALELA)

Grande Auditório do Centro Cultural Vila Flor, 21h45

01, Terça
Paz, Pão e Habitação... As Operações
SAAL
de João Dias
2007 - 90 min - M/12

03, Quinta
Um Pouco Mais Pequeno que o Indiana
de Daniel Blaufuks
2007 - 78 min - M/12

17, Quinta
O Cozinheiro, o Ladrão, a sua Mulher e
o Amante dela [The Cook, the
Thief, His Wife & Her Lover]
de Peter Greenaway
com Richard Bohringer e Helen Mirren
1989 - 124 min - M/16



COMEMORAÇÕES DO 25 DE ABRIL
Grande Auditório do Centro Cultural Vila Flor, 21h45
24, Quinta, 22h00
Bom Povo Português
de Rui Simões
com Augusto Figueiredo e Cecília Guimarães
1981 - 135 min. - M/12

**CICLO DE CINEMA
NAS TEIAS DA CENSURA**

Org: CCVF e Cineclube de Guimarães
Pequeno Auditório do Centro Cultural Vila Flor, 21h45



08, Terça
O Couraçado Potemkine [Bronenosets
Potyomkinde]
de Sergei Eisenstein
com Aleksandr Antonov e Vladimir Barsky
URSS, 1925 - 70 min - M/12



29, Terça
Em Nome do Povo Italiano [In Nome del
Popolo Italiano]
de Dino Risi
com Ugo Tognazzi e Vittorio Gassman
Itália, 1971 - 103 min - M/12

actividades várias

VIVA PARK

Lage do Mocho

4800 S. Torcato GMR

Tel./Fax: 253 553 139 TM: 919 660 625

Email: info@vivapark.pt

www.vivapark.pt

Incentivos

Paintball, Slide, Circuito de Pontes, Escalada, Rappel, Tiro com Arco, Besta e Zarabatana, Caça ao tesouro, Orientação, Insufláveis, Festas de aniversário

Percursos

Pedestres Históricas Culturais e Paisagísticas

Visitas

"Senda Botânica da Lage do Mocho"

Todos os dias das 9h00 às 12h00 e 14h00 às 17h00

Encerra à quarta e quinta

Inscrição: gratuita

Programas especiais p/ escolas

Todos os dias das 9h00 às 12h00 e 14h00 às 17h00

Org. geral: Ecoturismo-Montanha Viva / Cooperativa Lage do Mocho

FEIRA DA BANDA DESENHADA

Mês

Livros & Companhias

Livraria Luís A.M. Pinto dos Santos

Rua de Sto. António, 137

Guimarães

UMPLUGGED - CONCURSO DE BANDAS DE GARAGEM

1, 8 e 15, Terças - eliminatórias
22, Terça - final

Bar Académico (BA) de Guimarães

É um concurso que permite aos alunos da Universidade do Minho mostrarem-se ao público, através de um espectáculo acústico.
Org.: Associação Académica da Universidade do Minho (AAUM)

PAÇO DOS DUQUES DE BRAGANÇA

1 e 15, Terças

"O Afonso e a Constança"

Teatro de Fantoches

Para o público infantil (3 a 5 anos).

Mediante marcação prévia (tel. 253 412 273).

Paço dos Duques de Bragança

Preço: 2 Euros por participante

DIA INTERNACIONAL DOS MONUMENTOS E SÍTIOS

18, Sexta, 10h00, 11h00, 14h30 e 15h30

"Um Percurso com História"

monumentos do Monte Monte Latito

20h00

Inauguração da obra de arte da autoria da artista plástica Ângela de Sousa

Castelo de Guimarães

22h00

Concerto musical "Paulo Gonzo convida Lúcia Moniz"

Castelo de Guimarães

bilhetes à venda no Paço dos Duques
Apoio: programa "EDP apoia as 7 Maravilhas"

MUSEU DE ALBERTO SAMPAIO

A partir de 1, Terça
"Palco das Marionetas"

Exposição Temporária

Museu de Alberto Sampaio

Público-Alvo: pré-primária e 1º ciclo

Marcações para ateliê: Serviço Educativo do Museu de Alberto Sampaio

Org.: Museu de Alberto Sampaio

Colaboração: Companhia de Teatro e Marionetas de Mandrágora

"Como D. João I tomou a Vila de Guimarães"

TEATRO DE MARIONETAS

Museu de Alberto Sampaio

Público-Alvo: Pré-escolar, 1º, 2º e 3º ciclos

Custo: Gratuito

Marcações no Serviço Educativo do Museu de Alberto Sampaio

Workshop de dança: 12, Sábado, 16h00;

Concerto: 13, Domingo, 16h00

Concerto de Música Acústica com Dança

GRUPO MOSCA TOSCA

Museu de Alberto Sampaio

Público-Alvo: Geral

Custo: Gratuito

As marcações para o workshop de dança deverão ser efectuadas no Serviço Educativo do Museu de Alberto Sampaio

Entrega dos trabalhos até dia 30, Quarta

Concurso Alberto Sampaio: Artes e Letras

Este concurso dirige-se às escolas dos concelhos de Guimarães e de Vila Nova de Famalicão.

Para mais informações contactar o Serviço Educativo do Museu de Alberto Sampaio

"Alberto Sampaio: a brincar é que a gente se entende"

caderninho de actividades

Museu do Alberto Sampaio

Público-Alvo: 1º e 2º ciclos

Org.: Comissão Organizadora das Comemorações de Alberto Sampaio

O AGENTE MÓVEL sub-projecto do Vale do Ave Região Digital

5 e 12, Sábados, entre as 9h00 e as 17h00

Junta de Freguesia de Candoso S. Martinho

Vale do Ave Região Digital

Segunda a Domingo

Público-alvo: todas as idades

Marcação Prévia:

e-mail: agentemovel@avedigital.pt

tel.: +351 253 510 580

fax.: +351 253 510 581

NTEMÁTICA' 08 EXPOSIÇÃO - ESPECTÁCULOS

5 a 27

Candoso S. Martinho

12, Sábado, 21h30

Inês

TEATRO COELIMA

Salão Paroquial

Sócios: entrada grátis

Não Sócios: 1 euro

19, Sábado, 21h30

Ção Pitada

Música ao Vivo

Salão Paroquial

1ª PARTE - HINCANTA

Sócios: entrada grátis

Não Sócios: 1 euro

27, Domingo, 15h00

Rancho Folclórico de S.

Martinho de Candoso

Largo da Igreja

5 a 27

Exposição Multitemática
Pintura / Artesanato / Merchandising

Auditório da Junta de Freguesia

Org.: NCULTURAS

Apoio: Câmara Municipal de Guimarães

CÍRCULO DE ARTE E RECREIO

CINEMA

07, Segunda, 22h00

25 de Abril em Guimarães

Realização: Cybercentro de Guimarães / Câmara Municipal de Guimarães

14, Segunda, 22h00

Continuar a Viver (Os índios da Meia Praia) - 1976

Realização: António da Cunha Teles

21, Segunda, 22h00

Capitães de Abril - 2000

Realização: Maria de Medeiros

28, Segunda, 22h00

Torre Bela - 1977

Realização: Thomas Harlam

MÚSICA

02, Quarta, 22h00

Música do Mundo – Turquia

C.A.R.

04, Sexta, 22h00

Ção Pitada

C.A.R.

DESPORTO E LAZER

Inscrições e outras informações: na secretária do C.A.R.

05, Sábado, 16h30

Futebolada & Jantarada

C.A.R.

19, Sábado, 14h00

Caminhada pela Liberdade

C.A.R.

CONFERÊNCIAS E DEBATES

11, Sexta, 22h00

Pobreza, Riqueza e Globalização

C.A.R.

WORKSHOPS

12, Sábado, 16h30

Iniciação à Prova de Vinhos C.A.R.

POESIA

16, Quarta, 22h00

Traz um poema também

Poesia de intervenção

C.A.R.

COMEMORAÇÕES DO 25 DE ABRIL

Mês

“Os Murais de Abril”

Projecção

“Cartazes históricos do 25 Abril”

Exposição

C.A.R.

18, Sexta, 22h00

Música de Intervenção

Local a confirmar

25, Sexta, 15h00

Abril na rua

Animação das ruas da cidade

26, Sábado, 22h00

Cantar Abril

C.A.R.

COMEMORAÇÕES DO 25 DE ABRIL

Actividades a desenvolver em parceria e nas instalações do São Mamede – Centro de Artes e espectáculos

24 e 25, Quinta e Sexta, 16h30

“Cartazes históricos do 25 Abril”

Exposição

Galeria de Arte (pisos 0)

Org.: C.A.R. – Círculo de Arte e Recreio

Entrada Livre

16h30/02h00

“Os Murais de Abril”

Projecção

Café-concerto

Org.: C.A.R. – Círculo de Arte e Recreio

Entrada Livre

24, Quinta, 22h00
"Abril - Pois Sim!"
Canção, poesia, dança, teatro...
Sala de espectáculos
Org.: C.A.R. – Círculo de Arte e Recreio
Entrada: 5 euros por pessoa

25, Sexta, 17h30
"BrinAbril"
Espectaculo infantil
Biblioteca
Org.: C.A.R. – Círculo de Arte e Recreio
Entrada: 2,50 euros por criança

22h00
"FestAbril"
Música, poesia, concursos,
diversão...
Sala de espectáculos
Org.: C.A.R. – Círculo de Arte e Recreio
Entrada: 5 euros por pessoa

ACTIVIDADES PERMANENTES
Escola de Música "Prof. José
Neves"
Aulas de piano, viola, bateria, e
formação musical
Inscrições e outras informações: na
secretaria do C.A.R.

TERB – Teatro de ensaio
Raúl Brandão
Inscrições e outras informações: na
secretaria do C.A.R.

OUTROS
Aulas de Didgeridoo
Inscrições e outras informações: na
secretaria do C.A.R.

ESPAÇO DE CULTURA SWÁSTHYA YÔGA EM GUIMARÃES

12, Sábado, 18h00
Aula prática de Swásthya
Yôga para iniciantes
Reservar vaga com antecedência, participação
gratuita

20, Domingo, 10h00
Workshop de Alimentação
Vegetariana
Curso teórico e prático

R. D. João I, 20, 1º andar (Largo do Toural)
Tel.: 253 410 641
Telm.: 91 933 92 95
E-mail: espaco.cultura@clix.pt
Entre no site: www.metododerose.eu e
assista a todas as web classes ministradas
pelo Mestre DeRose.

XVIII GUIMARÃES A CANTAR

13, Domingo, 14h30
Festival da Canção de
Mensagem
**Auditório Nobre da Universidade do
Minho**
Org.: Missionários do Verbo Divino
e Pastoral Juvenil do Arciprestado
Guimarães e Vizela

DIA INTERNACIONAL DOS MONUMENTOS E SÍTIOS – " PATRIMÓNIO RELIGIOSO E ESPAÇOS SAGRADOS"

18, Sexta, 21h30
"O Património Musical
Religioso nos Acervos de
Guimarães"
Conferência
Por Eduardo Magalhães, Mestre
em Ciências Musicais

EXPOSIÇÕES
"Oratórios" – Espaços de
Oração de Origem
Popular
Fotografia
Arquivo Municipal Alfredo Pimenta

Convento de Santa Clara –
A riqueza do seu espólio
disperso em várias
instituições Vimaranenses
Fotografia

Claustros da Câmara Municipal de
Guimarães

Org.: Câmara Municipal de Guimarães

**PROJECTO
“CONSTRUÇÃO DO
CONHECIMENTO EM
CONTEXTOS
EDUCATIVOS FORMAIS”**

18 e 19, Sexta e Sábado

Imagens na Sala de Aula:
Diálogos e Silêncios

Universidade do Minho /Instituto de
Educação e Psicologia

Consultar programa próprio

Contactos:

Maria do Céu de Melo T: 933234081;

Email: mariaceumelo@gmail.com

- Secretaria do Departamento de Metodologias
de Educação

Patrícia: 253604278

Org.: Maria do Céu de Melo; Elementos
da equipa de investigação do projecto
colectivo (História) Construção do
conhecimento em contextos educativos
formais; Professores de História envolvidos
em acções deste projecto

**ASSOCIAÇÃO DE
SOCORRÓS MÚTUOS
ARTÍSTICA
VIMARANENSE**

21, Segunda, 21h30

Sindicalismo e

Liberdade num Mundo
em Mudança

Conferência/Debate

João Prouença – Secretário-geral da
UGT

Manuel Carvalho da Silva –
Secretário-geral da CGTP-IN

Sede da Associação – Rua de Gil
Vicente, 46

Org.: Associação de Socorros Mútuos
Artística Vimaranense
<http://asmavg.blogspot.com/>

**FESTAS S. JORGE 2008 –
VILA DE PEVIDÉM**

23, 24, 25 e 27

Consultar programa próprio

Org.: Associação das Festas de S.
Jorge - Vila de Pevidém

Informações:

E-mail: festasjorge.org@gmail.com

Tm. 962217907

**COMEMORAÇÕES DO 25
DE ABRIL**

24, Quinta, 22h00

"25 de Abril para Sempre"

de Ruy Fernandes e Liliana Silva
Espectáculo de Teatro

Salão Paroquial de Pevidém

Org.: Centro Paroquial de Pevidém

**CELEBRAÇÃO DO DIA
MUNDIAL DA DANÇA**

29, Terça, 21h30

"Era uma vez a Dançar."

ASAS de Palco

Centro Cultural Vila Flor - GA

Inscrições abertas para: Ballet Clássico,

Dança Contemporâneo, Dança para

Adultos, Dança Sénior, Teatro, Canto,

Dança do Ventre, Laboratórios de

Composição Coreográfica, Música

Electroacustica, Escrita Criativa e Técnica

Televisiva

Asas de Palco-Escola de Artes

Performativas

Edifício da Assembleia de

Guimarães

Rua Professor Egas Moniz

artesdepalco@gmail.com

253168186 /960223122 / 919823729

COMEMORAÇÕES DO DIA 25 DE ABRIL

EXPOSIÇÕES

A partir de 24

“Livros Proibidos na
Ditadura de Salazar”

Biblioteca Municipal Raul Brandão

Org.: Museu Nacional da Imprensa /
Câmara Municipal de Guimarães

“RevoluSam”

**Museu de Arte Primitiva Moderna –
Largo da Oliveira**

Org.: Museu Nacional da Imprensa /
Câmara Municipal de Guimarães

24, Quinta, 21h30

Desfile e espectáculo com a
participação:

**Banda da Sociedade Musical
de Pevidém**

**Banda Musical de Caldas
das Taipas**

Centro Histórico e Largo da Oliveira

22h00

“Bom Povo Português”

De Rui Simões

Cinema Documental

Centro Cultural Vila Flor – GA

25, Sexta, 10h00

**Sessão Solene da Assembleia
Municipal**

Com a participação do Grupo Coral
do Centro Social e Recreativo de
Campelos

Centro Cultural Vila Flor – PA

16h00

**Rancho Folclórico do Centro
Social Cultural e Desportivo
de Silvares**

**Grupo Folclórico da Casa do
Povo de Briteiros**

Espectáculo de Folclore

Largo da Oliveira

22h00

“Steel Drumming toca José
Afonso”

Grupo: Drumming GP

Centro Cultural Vila Flor – GA

26, Sábado, 21h30

**Concerto pela Orquestra do
Norte**

Maestro: Jorge Matta

Solista: Adriano Jordão - Piano

Paço dos Duques de Bragança

Org.: Câmara Municipal de Guimarães

AS RAZÕES DO CORPO

Rua Dr. João Afonso Almeida, 175

Tel 253 511 455

05, Sábado, 15h30 e 21h30

**Sarau Oitavo Um Conto Um
Ponto**

Evento Espectáculo de Dança e
Expressão Corporal

Centro Cultural Vila Flor

NOVOS CURSOS calor latino

Quintas e Domingos

**Ritmos Latino-Americanos
e Afro-Latinos**

iniciação e intermédio

27, Domingo, (mensal 2h)

**Ritmos Africanos sabor
africano**

orientação Ricardo e Paula
Loureiro (afrolatin connection)

Sábados (2h por tarde)

Expressão Dramática

Sensibilização Teatral

org.: Sílvia Magalhães

Sábados (2h por tarde)

Artes de Palco

orientação prof. Oscar Rodrigues

Sábados e Domingos (8h no total)

Massagem de Som

Taças Tíbetanas

orientação Ana Taboada

ccvf

Centro Cultural Vila Flor

Av. D. Afonso Henriques, 701 . Urgezes

4810-431 Guimarães

Telefone: 253 424 700

Fax: 253 424 710

email: geral@aoficina.pt

www.ccvf.pt



MÚSICA

04, Sexta, 23h30

Miguel Martins “World Trio”

CAFÉ JAZZ

Café Concerto



11, Sexta, 22h00

Orquestra Metropolitana de Lisboa e The Gift

Concertos CGD

Grande Auditório



11, Sexta, 23h00

Desbundixie

CAFÉ JAZZ

Café Concerto



12, Sábado, 22h00

Tord Gustavsen Trio

Grande Auditório



18, Sexta, 23h00

Trio de Jazz de Sérgio Pelágio

CAFÉ JAZZ

Café Concerto

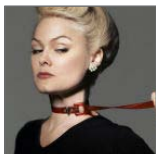

19, Sábado, 22h00

Anja Garbarek

Grande Auditório



19, Sábado, 23h00

Madame Godard

Café Concerto



25, Sexta, 23h00
Trio Nuno Marinho
CAFÉ JAZZ
Café Concerto



26, Sábado, 22h00
Mafalda Veiga
Grande Auditório



TEATRO
04 e 05, Sexta e Sábado, 22h00
Chovem Amores na Rua do Matador
ACERT
Pequeno Auditório



POESIA
05, Sábado, 23h30
A Cor da Língua
ACERT
Café Concerto



DANÇA
29, Teraça, 21h30
Era Uma Vez A DANÇAR
Joana Antunes e Vânia Barbosa
Grande Auditório



EXPOSIÇÃO
Até 06, Domingo
Daniel Blaufuks
Albúm
Palácio Vila Flor

A partir de 03, Quinta
Arquitetura em Lugares Comuns
Palácio Vila Flor
Org.: Dafne Editora e DAAUM



SERVIÇO EDUCATIVO

16 a 18, Quarta a Sexta, 10h00 e 15h00
19, Sábado, 16h00

Scriptorium Móvel

João Lizardo
OFICINA

Pequeno Auditório

16, Quarta, 18h30

Scriptorium Móvel

João Lizardo

FORMAÇÃO PARA PROFESSORES

Sala de Ensaios



29, Terça, 15h00

Era Uma Vez A DANÇAR

Joana Antunes e Vânia Barbosa

Grande Auditório

são mamede

Centro de Artes e Espectáculo

Rua Dr. José Sampaio, 17-25

4810-275 Guimarães

Telefone. 253 547 028

email: info@sao-mamede.com

www.sao-mamede.com



EXPOSIÇÃO

4 a 30

Coincidências

Pedro Guimarães

FOTOGRAFIA

Entrada: livre

Galeria de arte (pisso 0)

15 retratos feitos segundo coincidências altamente improváveis.

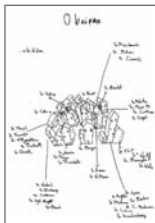

DEBATE

05, Sábado, 18h00

O Bairro

debate sobre a Obra de Gonçalo M. Tavares

Gonçalo M. Tavares nasceu em 1970. Há seis anos publicou a sua primeira obra. Recebeu o mais importante Prémio de Literatura do Brasil, o Portugal Telecom 2007; o Prémio José Saramago 2005 e o Prémio LER/Millennium BCP 2004 com o romance – Jerusalém (Caminho); o Prémio Branquinho da Fonseca da Fundação Calouste Gulbenkian e do jornal Expresso, com o livro O Senhor Valéry (Caminho); o Prémio Revelação de Poesia da Associação Portuguesa de Escritores com Investigações.Novalis (Difel) e o Grande Prémio de Conto da Associação Portuguesa de Escritores “Camilo Castelo Branco” com água, cão, cavalo, cabeça (Caminho).

Entrada livre

Livraria (pisso2)



ESPECTÁCULOS

02, Quarta, 22h00

Dany Lima

Café-concerto (pisso 1)



09, Quarta, 22h00

Duo Brother's Soul

Café-concerto (pisso 1)



11, Sexta, 22h00

Da Pimp Show

Café-concerto (pisso 1)

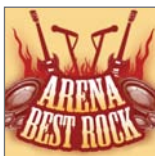

12, Sábado, 22h00
**ARENA BEST ROCK - O Maior
Concurso Ibérico de Bandas**
ENERGUMENO (CONCEPCION - CHILE)
vs LET THE JAM ROLL (GUIMARÃES -
PORTUGAL)
SANTO GRAAL (BELÉM - BRASIL) vs
URBAN FLOW (Matosinhos - Portugal)
APRESENTAÇÃO e ANIMAÇÃO:
João Seabra, Hugo Sousa e Miguel 7 Estacas
[Sala de espectáculos](#)



16, Quarta, 22h00
Quim Pastel
[Café-concerto \(piso 1\)](#)



19, Sábado, 22h00
Sheiks
[Sala de espectáculos](#)



23, Quarta, 22h00
Samesize
[Café-concerto \(piso 1\)](#)



26, Sábado, 22h00
Dealema
[Sala de espectáculos](#)



30, Quarta, 22h00
Fatinha
[Café-concerto \(piso 1\)](#)

bibliotecas



BIBLIOTECA M. RAUL BRANDÃO

Largo Cónego José Maria Gomes

4800-419 Guimarães

Telef.: 253 515 710

Email: biblioteca@cm-guimaraes.pt

Www.bmrb.pt

HORA DO CONTO

CUSTÓDIO, Lourdes. As filhotas de Dona Centopeia. Porto: Âmbar, 2004.

08, Terça, 10h30 e 15h00

No âmbito do Ano Europeu do Diálogo Intercultural

CHURCH, Caroline Jayne. O ganso do charco. Lisboa: Livros Horizonte, 2006.

18, Sexta, 10h30 e 15h00

TEATRO DE FANTOCHES

SAMPAIO, Jaime Salazar. Árvores verdes árvores. Lisboa: Plátano Editora, 1980.

09, quarta, 10h30 e 15h00

EXPOSIÇÃO

“O que é o Teatro?”

27 de Março a 10 de Abril

Comemorações do Dia Mundial do Teatro

Org.: Ministério da Cultura – Direcção-Geral das Artes

“Livros Proibidos na Ditadura de Salazar”

24 de Abril a 17 de Maio

Org.: Museu Nacional da Imprensa / Câmara Municipal Guimarães

Comemorações do 25 de Abril

Exposição aberta ao público:

25 Abril - 10h00 - 13h00 / 14h00 - 18h00

Restantes dias: horário de funcionamento da Biblioteca

LIVRO DO MÊS

MAALOUF, Amin – Leão, o Africano. 5.ª ed.

Venda Nova: Bertrand, 1996. ISBN 972-

25-0408-8

PROGRAMA DE VÍDEO - SALA POLIVALENTE MANHÃS INFANTIS

04, Sexta, 10h30

Pocahontas

Falado em português

Maiores de 4 anos

Dur.: 78 min.

11, Sexta, 10h30

A Idade do Gelo 2 - Descongelados

Falado em português

Maiores de 4 anos

Dur.: 87 min.

18, Sexta, 10h30

O Paraíso da Barafunda

Falado em português

Maiores de 4 anos

Dur.: 73 min.

ACTIVIDADES DA BIBLIOTECA

“MÊS DO LIVRO”

DIA INTERNACIONAL DO LIVRO INFANTIL

02, Quarta, 10h30

Pedipaper - Vem conhecer a Biblioteca de forma divertida!

Há surpresas para todos!

14h30

Apresentação do Livro “A maçã vermelha”
de Nuno Hígino

Com a presença do autor, sob a chancela Letras & Coisas.

DIA MUNDIAL DO LIVRO

23, Quarta, 14h30

Encontro com o Escritor José Viale Moutinho

ITINERÂNCIAS CULTURAIS

23, Quarta, 09h30 - 12h30

“Frei Luís de Sousa, uma leitura cénica”

Formador: Dr. Paulo Lages

Público-alvo: alunos do Secundário, cujo currículo de Língua

Portuguesa conste “Frei Luís de Sousa”, de Almeida Garrett

Límite de inscrições: 1 turma

Nota: As inscrições serão aceites até 18 de Abril, por ordem de chegada, na Biblioteca, via CTT ou via e-mail.

BIBLIOTECA DE PEVIDÉM

Rua João Pereira Fernandes, nº 136

4835-324 S. Jorge de Selho

Telef.: 253 535 982

HORA DO CONTO

CONTI, Rosy Gadda. Sebastião. Maia:

Edições Nova Gaia, 2001.

Todos os dias às 10h30

(excepto às quintas-feiras)

TEATRO DE FANTOCHES

SAMPAIO, Jaime Salazar. Árvores verdes
árvores. Lisboa: Plátano Editora, 1980.
30, Quarta, 11h00

EXPOSIÇÃO

“José Jorge Letria”

Data: 03 a 30 de Abril

Org.: Biblioteca Municipal Raul Brandão

BIBLIOTECA DAS CALDAS DAS TAIPAS

Av. da República

4800-380 Caldas das Taipas

Telef.: 253 570 043

HORA DO CONTO

VAZ, José. Avó Leonor era muito amiga de
Nosso senhor. In “A menina que tinha cem
pés”. Vila Nova de Gaia: Gailivro, 2001.
07, 14, 21, 28, Segundas, 10h00

TEATRO DE FANTOCHES

SAMPAIO, Jaime Salazar. Árvores verdes
árvores. Lisboa: Plátano Editora, 1980.
23, Quarta, 11h00

EXPOSIÇÃO

“Contos Contigo”

Data: 03 de Abril a 05 de Maio

Org.: Direcção-Geral do Livro e das Bibliotecas

BIBLIOTECA DE RONFE

Rua Santiago - Vale Verde, nº 657 . Ronfe

4810 Guimarães

Telef.: 253 547 762

HORA DO CONTO

CUSTÓDIO, Lourdes. As filhotas de Dona
Centopeia. Porto: Âmbar, 2004.

22, Terça, 11h00

No âmbito do Ano Europeu do Diálogo Intercultural

TEATRO DE FANTOCHES

SAMPAIO, Jaime Salazar. Árvores verdes
árvores. Lisboa: Plátano Editora, 1980.
16, Quarta, 11h00

EXPOSIÇÃO

“Tobias: o que eu passei para chegar até aqui!”

03 de Abril a 05 de Maio

Org.: Biblioteca Municipal Raul Brandão



BIBLIOTECA DO COMPLEXO MULTIFUNCIONAL DE COUROS

Travessa de Vila Verde . S. Sebastião . 4800-430 . Guimarães

Telef.: 253 511 400 - Fax: 253 417 997

Segunda a Sexta: 9h00/12h30 e 14h00/17h30

HORA DO CONTO

2, Quarta

[Dia do Livro Infantil](#)

MAGALHÃES, Álvaro/ O livro que nunca acaba in O Homem que não queria sonhar e outras histórias. – Porto: Edições Asa, 2001

15, Terça, 10h30

BABARRO, Xoán; QUERALT, Cármen/ O arco-íris. – Mem Martins: Circulo de Leitores, 2006

29, Terça, 10h30

Vieira, Vergílio Alberto / A revolução das letras: o 25 de Abril explicado às crianças. – Porto: Campo das letras, 2004

CINEMA

O poderoso King

Falado em Português

Maiores de 4 anos

73 min. aprox.

09, Quarta, 14h30

[Auditório da Fraterna](#)

Pato Aventuras: loucuras no Nilo

Falado em Português

Maiores de 4 anos

43 min. aprox.

28, Segunda, 14h30

[Auditório da Fraterna](#)

cidade desportiva

Multiusos de Guimarães

Alameda Cidade de Lisboa, Creixomil

4835-037 Guimarães

Telefone: 253 520 300

Fax: 253 520 309

email: geral@tempolivre.pt

www.tempolivre.pt

Pista de Atletismo Gémeos Castro

Segunda a Sexta: 09h30 / 12h00 - 16h30 / 21h00

Sábados: 09h30 / 13h00

Alameda dos Desportos, Candoso S. Tiago

4835-235 Guimarães

Telefone: 253 423 205

Fax: 253 423 208

Complexo de Piscinas de Guimarães

Segunda a Sexta: 08h00 / 22h00

Sábados: 08h00 / 20h00

Domínigos: 08h00 / 13h00

Alameda dos Desportos, Candoso S. Tiago

4835-235 Guimarães

Telefone: 253 423 200

Fax: 253 423 209

Pavilhões Desportivos

Pavilhões Desportivos de Creixomil, Pevidém Ronfe,
Moreira de Cónegos, Lordelo, Urgezes, Souto Santa
Maria e de Aquecimento do Multiusos de Guimarães

Segunda a Sexta: 19h00 / 24h00

Sábados: 15h00 / 19h00

email: pavilhoes@tempolivre.pt

MULTIUSOS DE GUIMARÃES

05, Sexta, 22h00

Concerto Mundo Secreto

Org.: Estação da Música

Bilhetes: 10 euros (à venda no Multiusos de Guimarães, Cybercentro de Guimarães, Vimusica, Café Jardins Novos/Taipas, Recanto Bar/Fafe, Kiosk da Buondi/Fórum Vizela, Arriva/Famalicão e Póvoa de Lanhoso, www.ticketline.pt, Lojas Fnac, Abreu e Worten



10 a 13

Orienta-te - Feira de Ofertas Educativas e Formativas

Horário: 10 e 11 de Abril, das 10h00 às 19h00, 12 de Abril, das 15h00 às 20h00 e 13 de Abril, das 15h00 às 19h00

Org.: Rede Social / Câmara Municipal de Guimarães

Apoio: Agrupamentos de Escolas das Taipas, Egas Moniz, João de Meira, Pevidém e Projecto Despartar (Sol-do-Ave)

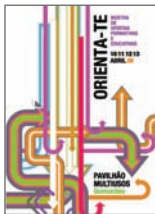

19, Sábado, 21h30

Concerto Just Girls

Bilhetes: 10 euros (à venda no Multiusos de Guimarães)

Org.: Centro Social e Paroquial de Mire de Tibães

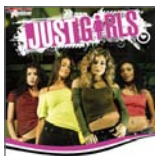

A partir de 30, Quarta

Feira de Artesanato de Guimarães

Org.: A Oficina



PAVILÃO DE CREIXOMIL / ESCOLA EB 2,3 D. AFONSO HENRIQUES

25, Sexta

Torneios Desportivos do 25 de Abril

Finais e cerimónia de entrega de prémios

Org.: Tempo Livre

PISTA DE ATLETISMO GÊMEOS CASTRO CMAD – Centro Médico de Apoio ao Desporto

Horário: Segunda a Sexta das 18 às 21 horas

Exame Médico-Desportivo e Aconselhamento para a Prática Desportiva

Alameda dos Desportos, Candoso S. Tiago - 4835-235 Guimarães

Telefone: 253 423 205

Fax: 253 423 208

cybercentro

Edifício Cybercentro

Segunda a Sexta: 09h00 / 20h00

Sábados: 09h00 / 20h00

Domingos e Feriados: 14h00 / 20h00

Travessa de Vila Verde

4810-430 Guimarães

Telefone: 253 520 050

Fax: 253 517 315

email: geral@cybercentro-guimaraes.pt

www.cybercentro-guimaraes.pt



CURSOS

Inscrições abertas

MS Project

FDTI – 24 horas

Inscrições abertas

Curso de “DJ”

Estação da Música

Inscrições abertas

Introdução à Língua Gestual

Associação Surdos de Braga – 40 horas

14, Segunda, 10h00

CDO – Cria Documentos Office

FDTI – 60 horas

28, Segunda, 14h00

Formação Pedagógica Inicial de Formadores

FDTI – 100 horas



CINEMA

04, Sexta, 21h45

O Crepúsculo dos Deuses

Um filme de Billy Wilder, com Glória Swanson, William Holden, Erich Von Stroheim, entre outros.

Género: Drama



18, Sexta, 21h45

A Regra do Jogo

Um filme de Jean Renoir, Nora Gregor, Marcel Dalio, Roland Toutain, entre outros.

Género: Intriga



INTERACTIVIDADE

Todos os dias
“GMRTV”

Emissões na internet em www.gmrtv.pt



Mais e novas músicas
Rádio Cybercentro

Emissão em www.cybercentro-guimaraes.pt
Actualização diária

Actualização diária
“Última Hora”

Tudo sobre o Cybercentro em:
www.cybercentro-guimaraes.pt



ACTIVIDADES

Todos os dias
Cybercafé
Internet à mesa



Inscrições abertas
Centro de Estudos

Explicações para o 1º, 2º e 3º ciclo e ensino secundário



Segunda a Sábado
Papeleria Apolo

Promoções todas as semanas



Segunda a Sábado
Aulas de guitarra clássica

Por Aprígio Oliveira
Inscrições abertas



Segunda a Sexta, 9h00/12h30 e 14h00/17h00
Posto de Atendimento ao Cidadão

visitas



VISITAS ÁUDIO-GUIADAS AO CENTRO HISTÓRICO

Dias úteis: 9h30/18h30

Sábado e Feriados: 10h00/18h00

Domingo: 10h00/13h00

Visitas áudio-guiadas aos pontos de maior interesse do Centro Histórico de Guimarães, através de aluguer, por períodos de 24h00 de aparelhos MP3.

Existem versões de adulto em Português, Espanhol, Francês e Inglês. Existe ainda disponível uma versão em Português destinada a crianças.

A partir do Posto de Turismo da Praça de S. Tiago

4810 - 300 Guimarães - Portugal

Telef.: + 351 253 518 790



VISITAS GUIADAS À PENHA

1º Sábado do mês, 10h30

“À Procura de Origens... da Penha”

Tipo de percurso: Histórico, Ambiental e Paisagístico

Duração prevista: 2h 30m e/ou 4 a 5 horas

Dificuldade: Média (Percurso com algumas subidas e passagens por locais estreitos, entre penedos). Aconselhável munir-se de roupa e calçado confortáveis.

Limite de participantes: 30 pessoas

Salão Nobre do Santuário da Penha

Inscrição: gratuita

Penha, um paraíso por descobrir!

Inscrições: 253 414 114

ou pessoalmente no Salão Nobre do Santuário

Org.: Irmandade de Nossa Senhora do Carmo da Penha



VISITAS ORIENTADAS PÚBLICO EM GERAL E ESCOLAR

Castelo, Igreja de S. Miguel e Paço dos Duques de Bragança

Visitas guiadas para o público em geral e público escolar.

Mediante marcação prévia (tel. 253 412 273), mínimo 12 pessoas, máximo 25 pessoas.

Horários: 9h30-12h30 (última entrada às 12h00) e 14h00-17h30 (última entrada às 17h00). Terça a Sexta

VISITAS TEMÁTICAS PARA PÚBLICO INFANTIL

(6 aos 10 anos)

"O Quotidiano do Paço no século XV";

"Vamos à Caça"

“Ao Encontro do Passado”

Paço dos Duques de Bragança

Mediante marcação prévia (tel. 253 412 273)

Horários: 9h30-12h30 (última entrada às 12h00) e 14h00-17h30 (última entrada às 17h00). Terça a Sexta



Arquivo Municipal de Alfredo Pimenta

Dias úteis: 9h00/12h30 a das 14h00/17h30

Telef.: 253 520 910

email: arquivo.municipal@cm-guimaraes.pt

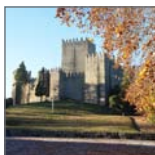

Castelo

9h30/12h30 (última entrada às 12h00)

14h00/17h30 (última entrada às 17h00)

Torre de Menagem

encerra à segunda

Nota: atendendo à falta de pessoal, nem sempre é possível a abertura da Torre de Menagem, daí que sugerimos a retirada do horário da Torre de Menagem.



Igreja de S. Miguel

9h30/12h30 (última entrada às 12h00)

14h00/17h30 (última entrada às 17h00)

encerra à segunda

Telef.: 253 412 273

www.ippar.pt



Citânia de Briteiros “Ruínas Arqueológicas”

Segunda a Domingo: 9h00/18h00

Telef.: 253 415 969

www.csarmento.uminho.pt



Museu da Agricultura de Fermentões

Dias úteis: 9h00/12h00 e 14h00/17h00

Telef.: 253 557 453

Email: epfermentoos@hotmail.com



Museu de Arte Primitiva Moderna

Dias úteis: 9h00/12h30 e 14h00/17h30

Telef.: 253 414 186

Fax: 253 515 134

Email: museu.arte.primitiva@cm-guimaraes.pt

Museu da Vila de S. Torcato

Dias úteis: 9h00/12h00 e 14h00/17h00

Excepto Feriados

Telef.: 253 553 204



Museu de Alberto Sampaio

Terça a Domingo: 10h00/18h00

Telef.: 253 423 910

Fax: 253 423 919

Email: masampaio@ipmuseus.pt



Museu Arqueológico da Sociedade Martins Sarmento

Terça a Domingo: 9h30/12h00 e 14h00/17h00

Excepto Feriados

Telef.: 253 415 969

www.csarmento.uminho.pt



Museu da Cultura Castreja

Segunda a Domingo: 9h30/12h30 e 14h00/18h00

Solar da Ponte . Briteiros Salvador

Telef.: 253 478 952

Fax: 253 415 969

www.csarmento.uminho.pt



Paço dos Duques de Bragança

9h30/12h30 (última entrada às 12h00)

14h00/17h30 (última entrada às 17h00)

Tel. +351 253 412 273

Fax +351 253 517 201

Email: paco.duques@ippar.pt



Teleférico

Horário: Sextas, Sábados, Domingos e Feriados,
das 10h00 às 18h30

Telef./ Fax: 253 515 085

Email: geral@turipenha.pt

www.turipenha.pt

informações úteis



CIAC - Centro de Informação Autárquico ao Consumidor

Rua Paio Galvão, nº 10

Dias úteis: 10h00 / 16h00

Telef.: 253 517 440

Email: ciac@cm-guimaraes.pt

Centro de Arbitragem de Conflitos de Consumo do Vale do Ave / Tribunal Arbitral

R. Capitão Alfredo Guimarães, n.º1

Segunda, Terça e Quarta: 9h00/13h00 das 14h00/18h00

Quinta: 9h00/13h00 das 14h00/17h00

Sexta: 9h00/13h00

Telef.: 253 422 410 / 253 511 385

Fax: 253 422 411

Para resolver os conflitos de consumo cujo valor não ultrapasse os 3.740 Euros, de uma forma rápida e gratuita, que ocorram nos Municípios do Vale do Ave.



Loja Ponto Já

Antiga Estação de Comboios,

Av. D. João IV, Urgezes, Guimarães

Dias úteis: 9h00/20h00

Telef.: 253 527 227

As Lojas da Juventude são espaços públicos, que disponibilizam toda a informação de interesse para a juventude.



Espaço Informação Mulher

Largo Cónego José Maria Gomes

4800-419 Guimarães

Nº Verde: 800 202 292

Email: geral@cm-guimaraes.pt



POSTOS DE TURISMO

Alameda

Dias úteis: 9h30/12h30 e das 14h00 /18h30

Encerrado ao Sábado, Domingo e Feriados

Telef.: 253 412 450

Email: turismo.alameda@hotmail.com



Praça de S. Tiago

Dias úteis: 9h30/18h30

Sábado e Feriados: 10h00/18h00

Domingo: 10h00 /13h00

Telef.: 253 518 790

Email: turismo.santiago@hotmail.com

ESPAÇO INTERNET DO GABINETE DE IMPRENSA

(Segunda a Sexta, todos os meses,
excepto Agosto)
9h00 às 13h00 ;
14h00 às 22h00 horas;

Sábados (excepto Agosto):
9h30 às 12h30;
14h00 às 19h00.

Domingos (excepto Agosto)
9h30 às 12h30.
Horário de Agosto:
9h00 às 14h00 de Segunda a
Sábado

ESPAÇO INTERNET DO C.C.V.F.

(Segunda a Sábado, todos os
meses, excepto Agosto)
13h00 às 23h00

Horário de Agosto:
14h00 às 19h00 horas de
Segunda a Sábado.

ESPAÇO INTERNET DO ARQUIVO ALFREDO PIMENTA:

Aberto todos os dias úteis no
horário de expediente (9h00
às 12h30 e das 14h00 às 17h30).

RÁDIOS

Rádio Fundação

95.8 Mhz
Telef.: 253 420 520 / Fax: 253 420 529
Email: informacao@radiofundacao.net
<http://www.radiofundacao.net/>

Rádio Santiago

98.0 Mhz
Telef.: 253 421 700 / Fax: 253 421 709
Email: santiago@guimaraesdigital.com

JORNAIS

Comércio de Guimarães
<http://www.guimaraesdigital.com>

Desportivo de Guimarães
<http://www.guimaraesdigital.com>

Entrevilas
<http://www.entrevilas.com>

Expresso do Ave
<http://www.expressodoave.com>

Lordelo Jornal
Tel/Fax: 252 874 122
E-mail: lordelojornal@gmail.com

Notícias de Guimarães
<http://www.noticiasdeguimaraes.com>

O Conquistador
<http://www.oconquistador.com>

O Povo de Guimarães
<http://www.povoguimaraes.eu>

Primeira Página
<http://www.primeirapagina.pt>

Reflexo
<http://www.reflexodigital.com>

Repórter Local
Telefax 252 997 593
E-mail: reporterlocal@clix.pt

Voz de Fermentões
<http://www.freguesiadefermentos.com>
E-mail: vozfermentos@gmail.com

SAÚDE

Número Nacional de SOS
Telef.: 112

Hospital N. Sra da Oliveira
Telef.: 253 540 330

Centro de Saúde de Urgezês
Telef.: 253 520 710

Centro de Saúde da Amorosa
Telef.: 253 421 340

B. V. de Guimarães e
ext - S. Torcato
Telef.: 253 515 444

B. V. de Caldas das Taipas
Telef.: 253 577 483

**Associação de Dadores
Benevolos de Sangue de
Guimarães**
Telef.: 253 417 576
www.guimaraesangue.com

INTOXICAÇÕES
Telef.: 800 250 143

**SEGURANÇA PÚBLICA
PSP**
Telef.: 253 513 334

Polícia Municipal
Telef.: 253 421 222

GNR
Telef.: 253 422 570

PROTECCÃO CIVIL
Telef.: 253 201 350

PROTECCÃO À FLORESTA
Telef.: 117

TRANSPORTES
Táxis
Telef.: 253 522 522 / 253 515 515

Táxis Unidos
Telef.: 253 525 252 / 253 512 222 /
253 521 544

Autoviação
Telef.: 253 514 476 (Arriva)
Telef.: 253 515 400 (TUG.)

CANIL/GATIL
Telef.: 253 551 060

EDP
Telef.: 253 005 100

VIMÁGUA
Telef.: 800 200 646

GÁZ NATURAL
Emergências: 808 204 080

FARMÁCIAS DE SERVIÇO

**centro
(cidade)**
Barbosa
Largo do Toural, 36
Telef.: 253 516 184

Da Praça
R. Paio Galvão, 30
Telef.: 253 520 060

Dias Machado
R. da Rainha, 54
Telef.: 253 416 424

**Ferreira das
Neves**
Av. D. João IV, 612
Telef.: 253 521 122

Henrique Gomes
R. Dr. José Sampaio, 15
Telef.: 253 516 046

Hórus
Largo do Toural, 26
Telef.: 253 517 144

Lobo
Av. de Londres, 284
Telef.: 253 412 124

Nobel
R. de Stº António, 70
Telef.: 253 516 599

Paula Martins
R. Teixeira de Pascoais,
71-B
Telef.: 253 415 833

Pereira
Alameda de S. Dámaso,
40
Telef.: 253 412 950

**arredores
(até 22h00)**
Azurém
R. da Pousada Azurém
Telef.: 253 518 576

Castilho
R. João P. Fernandes
S. Jorge de Selho
Telef.: 253 532 213

Confiança
R. 25 de Abril, 830.
Pevidém
Telef.: 253 532 234

De Ronfe
Ronfe
Telef.: 253 546 926

Faria
Serzedelo
Telef.: 253 532 346

Monteiro
Av. República, 63
Caldas das Taipas
Telef.: 253 576 142

Nespereira
R. da Calçada, 621-B
Nespereira
Telef.: 253 527 570

Nunes de Sá
Motelo . Fermentões
Telef.: 253 554 268

Pereira da Silva
Moreira de Cónegos
Telef.: 253 253 562 172

Salgueiral
R. Mouzinho de
Albuquerque, 50
Telef.: 253 527 023

Santo António
Covas . Urgezes
Telef.: 253 523 420

Silvério
R. St.º António, 17 Caldas
das Taipas
Telef.: 253 576 130

Vieira e Brito
R. S. Martinho, 74
Sande S. Martinho
Telef.: 253 478 310

Vieira de Castro
R. Cruz da Argola
Mesão Frio
Telef.: 253 438 140

1	Ferreira das Neves . Monteiro/Nespereira . Confiança
2	Paula Martins . Monteiro/Salgueiral . De Ronfe
3	Lobo . Monteiro/St. António . Pereira da Silva
4	Dias Machado . Monteiro . Faria/Nunes de Sá
5	Hórus . Silvério/Vieira de Castro . Castilho
6	Henrique Gomes . Silvério/Ferreira das Neves
7	Pereira . Silvério/Nespereira . De Ronfe
8	Da Praça . Silvério/Nunes de Sá . Pereira da Silva
9	Nobel . Silvério . Faria/St. António
10	Barbosa . Silvério/Salgueiral . Castilho
11	Ferreira das Neves . Silvério/V. de Castro . Confiança
12	Paula Martins .Vieira e Brito/Nespereira . De Ronfe
13	Lobo .Vieira e Brito/Da Praça
14	Dias Machado .Vieira e Brito . Faria/Nunes de Sá
15	Hórus .Vieira e Brito/Sto. António . Castilho
16	Henrique Gomes .Vieira e Brito/Salgueiral . Confiança
17	Pereira .Vieira e Brito/V. de Castro . De Ronfe
18	Da Praça .Vieira e Brito/Azurém . Pereira da Silva
19	Nobel . Monteiro . Faria/Azurém
20	Barbosa . Monteiro/Hórus
21	Ferreira das Neves . Monteiro/St. António . Confiança
22	Paula Martins . Monteiro/Salgueiral . De Ronfe
23	Lobo . Monteiro/Vieira de Castro . Pereira da Silva
24	Dias Machado . Monteiro . Faria/Azurém
25	Hórus . Monteiro/Barbosa
26	Henrique Gomes . Silvério/Nunes de Sá . Confiança
27	Pereira . Silvério/Paula Martins
28	Da Praça . Silvério/ Salgueiral . Pereira da Silva
29	Nobel . Silvério . Faria/Vieira de Castro
30	Barbosa . Silvério/Azurém . Castilho

CÂMARA MUNICIPAL DE GUIMARÃES

Câmara Municipal de Guimarães
Largo Cónego José Maria Gomes
4800 - 419 Guimarães
telef.: (+ 351) 253 421 200
fax: (+ 351) 253 515 134
www.cm-guimaraes.pt

Distribuição Gratuita

Agenda Cultural

Edição - Câmara Municipal de Guimarães
Divisão de Cultura e Desporto
Design Gráfico - Maria Alexandre Neves
Tiragem - 10000 Exemplares
Impressão - GIA

Informações

Câmara Municipal de Guimarães
Largo Cónego José Maria Gomes
4800 - 419 Guimarães
telef.: (+ 351) 253 421 200

endereço electrónico:
agenda.cultural@cm-guimaraes.pt

sítio:
www.cm-guimaraes.pt

ÂMBITO DA INFORMAÇÃO

A Agenda de Guimarães abrange apenas iniciativas culturais que tenham lugar na área geográfica da cidade de Guimarães.

Características da informação

- Estrutura
- . Ciclo em que a iniciativa está integrada;
 - . Data, Dia da Semana, Hora;
 - . Título;
 - . Tipo de iniciativa;
 - . Local;
 - . Entidade Organizadora

Formato
O texto deverá ser enviado em Word no formato doc.

Fotos / Imagens
Cada foto / imagem deverá ser entregue devidamente identificada, legendada e creditada em formato JPG, com 300 dpi's de resolução.

Entrega da informação

CD entregue nas nossas instalações ou via email:
agenda.cultural@cm-guimaraes.pt

