

2012

GRANDES OPÇÕES DO PLANO E ORÇAMENTO

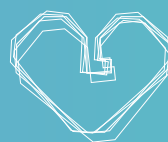

Câmara Municipal de **Guimarães**



GUIMARÃES 2012
CAPITAL EUROPEIA DA CULTURA

GRANDES OPÇÕES DO PLANO 2012

Grandes Opções

- I – Introdução
- II - Enquadramento Financeiro
- III – Educação Cultura e Desporto
- IV – Urbanismo, Requalificação e Reabilitação Urbanas
- V – Actividades Económicas
- VI – Ambiente Salubridade e Eficiência Energética
- VII – Comunicações e Transportes
- VIII – Freguesias
- IX – Conclusão

Anexos

- Resumo do Orçamento
- Orçamento da Receita
- Orçamento da Despesa
- Orçamento da Despesa por classificação económica/orgânica
- Resumo do Orçamento da Despesa por classificação económica/orgânica
- VI Mapa dos Empréstimos
- VII Plano Plurianual de Investimentos
- VIII Plano de Transferências para Freguesias
- Mapa de Pessoal



GRANDES OPÇÕES

Plano Plurianual de Investimentos

e Plano de Actividades

2012

I – INTRODUÇÃO

UM ANO QUE MARCARÁ O FUTURO DE GUIMARÃES

Neste terceiro ano de execução do Plano Plurianual de Investimentos em curso, Guimarães assume por inteiro a responsabilidade de promover uma das capitais europeias da cultura de 2012. Cresce a responsabilidade mas também a confiança em torno dos objectivos de transformação e regeneração que inspiram os cidadãos, os artistas e as instituições de Guimarães e os mobilizam em torno de um projecto que tem todas as condições para operar mudanças estruturais para além da atenção mediática e da procura turística e cultural que irá registar durante o evento.

Resultante de um trabalho de planeamento estratégico que vem sendo implementado nos últimos anos, o advento da Capital Europeia da Cultura não acarretará, portanto, qualquer inflexão na metodologia adoptada pelos sucessivos Executivos ao longo dos últimos anos: não perder de vista a necessidade de cumprir os objectivos considerados prioritários e assegurar que os mesmos dispõem dos recursos financeiros necessários à sua concretização.

Assim, os três domínios que, nos últimos exercícios, têm estado no centro das prioridades da acção e do investimento municipais mantêm-se: assegurar a realização de Guimarães – Capital Europeia da Cultura 2012 em moldes que correspondam às expectativas locais, nacionais e europeias, dar continuidade à construção e apetrechamento de Centros Escolares, manter e, se necessário, reforçar os apoios sociais aos agregados familiares mais afectados pelas condições económicas adversas que se registam em Portugal.

GRANDES OPÇÕES

Plano Plurianual de Investimentos

e Plano de Actividades

2012

Tal como antecipáramos aquando da apresentação do exercício do ano anterior, o ano de 2011 ficou assinalado pelo início da construção do conjunto de equipamentos incluídos na candidatura a Capital Europeia da Cultura, cuja continuação e conclusão terão um significativo impacto no orçamento para 2012:

- Reabilitação do Toural, Rua de Santo António e Alameda: €2.200.000,00
- Plataforma das Artes e Criatividade: €8.700.000,00
- Casa da memória: €2.000.000,00
- CampUrbis - espaço público: €2.300.000,00
- CampUrbis - Centro de Formação Avançada Pós-Graduada / Domus Civil:
€1.500.000,00
- CampUrbis – Centro de Ciência Viva: €300.000,00
- CampUrbis - Instituto de Design: €200.000,00
- CampUrbis - Centro de Formação Profissional: €250.000,00
- Residência de Artistas: €1.200.000,00
- Laboratório da Paisagem: €450.000,00
- Requalificação ambiental da Veiga de Creixomil / Ribeira de Couros / Horta
Pedagógica: €3.100.000,00
- Extensão do Museu de Alberto Sampaio: €800.000,00
- Campo de São Mamede: €700.000,00
- Requalificação e ampliação da Biblioteca Raul Brandão: €200.000,00.

GRANDES OPÇÕES

Plano Plurianual de Investimentos

e Plano de Actividades

2012

A estes montantes acresce a transferência de €1.800.000,00 para a Fundação Cidade de Guimarães, correspondentes ao remanescente do capital fundacional e aos compromissos assumidos em matéria de despesas de programação e imateriais.

2012 coloca-nos, por outro lado, perante um importante desafio para o futuro: assegurar o funcionamento dos equipamentos construídos ao abrigo da Capital Europeia da Cultura de forma sustentável por forma a que, num futuro próximo, eles possam realizar integralmente os seus objectivos sem para tal dependerem de transferências da Autarquia.

Concebidos para interagir com o tecido cultural, criativo e empresarial, estes equipamentos deverão ser capazes de envolver a comunidade envolvente e interessar novos parceiros, apoiando a formação e o empreendedorismo para que tenham efectivo impacto social e económico.

Com o conforto de podermos continuar a contar com a parceria empenhada e profícua que desenvolvemos com a Universidade do Minho, teremos de usar de determinação para interessar outros parceiros e assim garantir as condições de sustentabilidade e pleno funcionamento a tais equipamentos.

No que concerne a outro dos domínios considerados prioritários - a conclusão da construção e apetrechamento dos novos **Centros Escolares**, ora por ampliação de estabelecimentos existentes, ora através de construções de raiz - trata-se de concluir um tão exigente quanto necessário reordenamento e redimensionamento do parque escolar, tal como previsto na Carta Educativa, e em conformidade com as orientações do Ministério da Educação, procurando assegurar a criação de condições físicas de excelência

GRANDES OPÇÕES

Plano Plurianual de Investimentos

e Plano de Actividades

2012

para alunos e professores, cujo impacto começa a ser visível em termos de resultados escolares.

Terminadas ou em fase de conclusão as intervenções realizadas no Centro Escolar de Urgezes e no Centro Escolar de Ponte, 2012 ficará assinalado por uma substancial execução financeira dos seguintes projectos:

- Reconversão da EBI/JI de Mosteiro S. Torcato p/ Centro Escolar: €1.730.000,00
- Ampliação da EBI e Jardim de Infância de Barco: €1.000.000,00
- Reconversão da EBI de Pinheiral Caldelas p/ Centro Escolar: €1.290.000,00
- Centro Escolar de Ronfe: €500.000,00.

Mantém-se, por outro lado, o investimento no apetrechamento da rede escolar, dotado com um montante €790.000,00.

Por fim, a manutenção e reforço dos apoios sociais aos estratos mais desfavorecidos da população é, igualmente, uma prioridade inabalável da acção municipal. As medidas de contracção da despesa pública nacional e as suas implicações económicas continuam a atingir, sem excepção, as diversas prestações sociais. Acresce que, por força da existência de uma bolsa considerável de desempregados de longa duração, é crescente o número daqueles que deixarão de ter acesso ao subsídio de desemprego. A conjugação destes factores deixa perceber um aumento substancial da pressão sobre os mecanismos municipais através dos quais são prestados apoios de vária ordem, considerados fundamentais para assegurar que todos os cidadãos alcancem um modo de vida digno e que as franjas mais vulneráveis – designadamente as crianças e os idosos – sejam permanentemente objecto de políticas e práticas que promovam a sua inclusão e

GRANDES OPÇÕES

Plano Plurianual de Investimentos

e Plano de Actividades

2012

garantam o acesso aos recursos, bens e serviços considerados essenciais à melhoria da sua qualidade de vida.

Por estes motivos, impõe-se proceder a um escrutínio ainda mais criterioso dos apoios concedidos e rever os mecanismos de apoio existentes, procurando torna-los ainda mais rigorosos com o objectivo de assegurar que os recursos municipais afectados são aplicados com equidade e justiça.

Aos apoios prestados directamente a estes estratos da população, o Plano de Actividades para 2012 consagra um montante global de €1.360.000,00, a que se somam os apoios indirectos a deliberar ao longo do ano. Ainda assim, o orçamento salvaguarda a possibilidade de reforçar aquele montante, nas rubricas que o venham a necessitar.



GRANDES OPÇÕES

Plano Plurianual de Investimentos

e Plano de Actividades

2012

II - ENQUADRAMENTO FINANCEIRO

O orçamento que ora se apresenta aponta para uma despesa corrente de 67,4M€ e uma despesa de investimento de 71,9M€, num total de 139,4M€, menos 20M€ do que o previsto para 2011.

A contracção do orçamento municipal está, evidentemente, relacionada com os diversos constrangimentos financeiros resultantes da necessidade de participarmos na consolidação orçamental nacional e que são, de um modo geral, conhecidos, designadamente a redução das transferências do Estado em 6% e a redução do limite de endividamento. Estas medidas terão, necessariamente, impacto no exercício de 2012, relativamente ao qual estimáramos já um “aumento zero” no recurso ao crédito bancário.

De facto, a recusa em avançar com investimentos de vulto sem antes cuidar de assegurar os correspondentes recursos financeiros está na base de uma equilibrada situação financeira municipal.

Perante um novo exercício em que, com a redução nas transferências do Estado a título de participação nos impostos, estas cobrem apenas parte do montante orçado para vencimentos, é do conjunto das restantes receitas que dependerá uma parte substancial dos investimentos e actividades programadas para o próximo ano.

Em termos genéricos, tais receitas podem ser divididas em:

- Transferências da Administração Central: €36.936.697
- Comunitárias (QREN): €48.529.823
- Próprias: €52.631.948.

GRANDES OPÇÕES

Plano Plurianual de Investimentos

e Plano de Actividades

2012

No capítulo das receitas provenientes de fundos comunitários, estes continuarão a desempenhar papel central no financiamento do ambicioso plano de investimentos no âmbito da Capital Europeia da Cultura, do reordenamento da rede escolar e, como veremos adiante, da rede viária do concelho.

Mercê dos esforços dedicados a assegurar, em tempo útil, os financiamentos comunitários provenientes do Quadro de Referência Estratégico Nacional (QREN) imprescindíveis à execução do plano de investimentos aprovado para o conjunto do actual mandato autárquico, atente-se no quadro seguinte, que identifica os montantes de investimento a realizar nos próximos anos cuja participação FEDER está assegurada:

DESIGNAÇÃO	FINANCIAMENTO FEDER (%)	INVESTIMENTO ELEGÍVEL
Ampliação da EBI e Jardim de Infância de Barco	80%	1.168.879,93 €
Reconversão de EB/JI de Mosteiro S. Torcato p/ Centro Escolar	80%	2.205.872,50 €
Reconversão da EBI de Pinheiral Caldelas p/ Centro Escolar	80%	1.537.295,57 €
Campo de S. Mamede	80%	250.000,00 €
Reabilitação da praça central da cidade - Toural/Alameda/ Stº António	80%	5.970.000,00 €
Plataforma de Artes	70%	14.804.166,67 €
Laboratório da Paisagem	70%	2.268.055,56 €
Instituto de Design/Agenda de Design	80%	2.722.500,00 €
Piscina Municipal de Serzedelo	70%	714.285,71 €
Piscina Municipal de Moreira de Cónegos	70%	714.285,71 €
Pavilhão do INATEL	80%	345.000,00 €
Pavilhão da EB 2/3 de Fermentões	70%	714.285,71 €

GRANDES OPÇÕES

Plano Plurianual de Investimentos

e Plano de Actividades

2012

DESIGNAÇÃO	FINANCIAMENTO FEDER (%)	INVESTIMENTO ELEGÍVEL
Requalificação dos Pavilhões Desportivos de várias EB 2/3 do Concelho	80%	593.159,28 €
Projecto de Interpretação de Couros	80%	248.335,00 €
Requalificação do Espaço público da Zona de Couros	80%	2.215.268,00 €
Centro Avançado de Formação Pós-Graduada	80%	3.273.050,00 €
Centro de Ciência Viva - 2.ª fase	80%	605.000,00 €
Centro de Ciência Viva - 3.ª fase	60%	1.335.574,00 €
Casa da Memória	80%	4.254.899,52 €
Museu Alberto Sampaio	100%	2.900.000,00 €
Veiga de Creixomil - Ribeira de Couros - Investimento	80%	4.267.055,58 €
Acesso de Selho S. Jorge / Selho S. Cristóvão	80%	1.255.287,76 €
Beneficiação do pavimento e sinalização da EN 101 da Variante de Caldelas a Variante EENN 101 e 206	100%	689.000,00 €
Beneficiação da ER 206 entre km 37,528 e o km 38,674 (Ponte de Brito)	100%	106.000,00 €
TOTAL		55.157.256,50 €

Tendo já sido referidas as restantes fontes de financiamento, importa abordar o que se antecipa em matéria de cobrança das principais receitas próprias.

Em matéria de impostos directos:

- o IMI – Imposto Municipal sobre Imóveis – revela-se o imposto mais estável, mantendo uma tendência de subida resultante da entrada em tributação dos prédios que viram

GRANDES OPÇÕES

Plano Plurianual de Investimentos

e Plano de Actividades

2012

terminados os respectivos períodos de isenção e das avaliações obrigatórias em caso de transmissão da propriedade;

- o IMT – Imposto Municipal sobre Transmissões Onerosas de Imóveis – por ter uma natureza claramente mais conjuntural, mantém uma tendência de descida a que não serão alheias as actuais condições económicas desfavoráveis;
- os restantes impostos desta categoria – Imposto Único de Circulação e Derrama – mantêm uma tendência decrescente.

No que concerne às taxas de loteamentos e de obras particulares, mantém-se a previsão de um valor anormalmente baixo resultante da recessão económica que se verifica.

Deste quadro continua a resultar um equilíbrio precário das receitas que aconselha ponderação e prudência no momento de equacionar possíveis reduções de taxas.

Importa sublinhar, por outro lado, que as propostas a apreciar e deliberar pelos competentes órgãos autárquicos não contemplam qualquer aumento da carga fiscal em nenhum imposto municipal.

À semelhança do que vem sucedendo nos últimos anos, o exercício de 2012 aponta para a aplicação, em despesas de capital, de cerca de 4% das receitas correntes - cerca de 2,9 milhões de euros. Por outro lado, os encargos correntes (juros) e de amortização de capital (diminuição do passivo) resultantes dos empréstimos bancários contratados, ascendem a cerca de 4,75% do total da despesa.



GRANDES OPÇÕES

Plano Plurianual de Investimentos

e Plano de Actividades

2012

III – EDUCAÇÃO, CULTURA E DESPORTO

EDUCAÇÃO

Os resultados que vêm sendo alcançados no ensino básico do Concelho constituem sem dúvida a evidência de que o investimento na educação e na qualificação produz efectivos resultados que importa consolidar no futuro.

Integrado o novo regime de competências municipais no quadro da manutenção do edificado e da gestão de pessoal não docente dos estabelecimentos dos 2º e 3º ciclos do Ensino Básico, manter-se-á o empenho permanente e continuado na estabilização do quadro de efectivos com que cada agrupamento poderá contar, e será dada a mesma atenção à conservação e renovação dos edifícios e à implementação de planos de requalificação ambiental das respectivas envolventes.

No pré-escolar e no 1º ciclo do ensino básico prosseguiremos o alargamento da rede de bibliotecas escolares e a consolidação da oferta de actividades de complemento educativo: ensino do inglês, iniciação desportiva, iniciação às ciências experimentais, à expressão dramática, à expressão plástica e iniciação musical.

Os montantes que o orçamento de 2012 reserva à Educação não deixa margens a dúvidas sobre a importância que lhe é atribuída: absorve 12,7% da despesa total (17,7 milhões de euros), repartidos entre um investimento de 9,5 milhões de euros (13% do total das despesas de capital) e despesas correntes de 8,2 milhões de euros (12% do total das despesas correntes).



GRANDES OPÇÕES

Plano Plurianual de Investimentos

e Plano de Actividades

2012

Outros destaques:

- Parques infantis para jardins-de-infância (€100.000);
- Mobiliário, equipamento e material didáctico para jardins-de-infância (€120.000);
- Conservação de jardins-de-infância (€100.000);
- Mobiliário, equipamento e material didáctico para o 1º Ciclo (€260.000);
- Conservação de edifícios escolares (€500.000);
- Material informático para as escolas (€150.000).

CULTURA

Para além dos equipamentos culturais cuja construção decorre da candidatura de Guimarães a Capital Europeia da Cultura, os próximos anos ficarão ainda marcados pelo desenvolvimento do projecto estruturante que se configura para o Teatro Jordão.

Para além de implicar o reforço da coerência e alcance da reabilitação urbanística em curso de todo o quarteirão de Couros, as novas valências do Teatro Jordão suscitam fundadas esperanças na sua integral recuperação, não apenas no imaginário, mas nas práticas culturais dos cidadãos, designadamente de todos quantos se dedicam à música, como praticantes, formadores ou apreciadores.

A necessidade de manter os níveis da oferta cultural justifica, por outro lado, a transferência de €2M para a Oficina / Centro Cultural Vila Flor, bem como a manutenção de transferências correntes substanciais para instituições sem fins lucrativos desta área, viabilizando um vasto conjunto de iniciativas culturais, algumas em parceria com a Câmara Municipal.



GRANDES OPÇÕES

Plano Plurianual de Investimentos

e Plano de Actividades

2012

Mantêm-se igualmente os investimentos na política de promoção da leitura pública e de equipamento e dinamização da Biblioteca e do Arquivo municipais, áreas dotadas de meios que lhe permitirão dar continuidade à sua acção, com destaque para a aquisição de fundos bibliográficos, audiovisuais e documentais e para a aquisição de maquinaria e equipamentos, num total de €118.500.

DESPORTO

Ao mesmo tempo que será mantido o esforço na reabilitação, conservação e apetrechamento da rede de pavilhões municipais, justificado pela importância que assumem no contexto educativo e social que servem, continuaremos empenhados em enriquecer este conjunto de equipamentos com um renovado Pavilhão do Inatel e com a construção do pavilhão de Fermentões.

Em 2012, por outro lado, será prosseguida a construção das piscinas de Moreira de Cónegos e de Serzedelo.

Destaques:

- Piscina Municipal de Moreira de Cónegos: €1.625.000,00
- Piscina Municipal de Serzedelo: €1.300.000,00
- Requalificação e beneficiação de pavilhões: €510.000,00
- Requalificação do pavilhão do INATEL: €100.000,00
- Pavilhão da EB 2/3 de Fermentões: €1.140.000,00.

GRANDES OPÇÕES

Plano Plurianual de Investimentos

e Plano de Actividades

2012

IV – URBANISMO, REQUALIFICAÇÃO E REABILITAÇÃO URBANAS

Como principais novidades, o exercício de 2012 prevê o início da requalificação da zona das Hortas e da construção da plataforma modal da Avenida S. Gonçalo, com o que se procurará assegurar melhores condições de acesso e fruição da cidade e complementar as operações urbanísticas em curso, motivadas pela Capital Europeia da Cultura.

2012 será ainda decisivo para o desenvolvimento da operação co-financiada pelo programa JESSICA com a qual se procurará aumentar exponencialmente a capacidade de estacionamento na envolvente do Toural e, simultaneamente, implementar e induzir, nos próximos anos, a requalificação de habitações e serviços dos quarteirões localizados na sua envolvente.

Destaques:

- Aquisição de terrenos: €7.160.000,00
- Elaboração de estudos e projectos: €400.000,00
- Novas Oficinas municipais: €600.000,00
- Revisão do PDM, estudos de urbanização, de pormenor e ordenamento do território: €100.000,00
- Parque de Estacionamento na área envolvente do Toural - Programa Jessica: €1.000.000,00
- Plataforma modal da Avenida S. Gonçalo: €300.000,00
- Requalificação da Avenida da República / espaço central das Taipas: €300.000,00
- Requalificação da zona das Hortas, área central da cidade: €500.000,00.



GRANDES OPÇÕES

Plano Plurianual de Investimentos

e Plano de Actividades

2012

V – ACTIVIDADES ECONÓMICAS

A aposta iniciada nos últimos anos no sentido da terciarização do nosso tecido industrial com a incorporação crescente de tecnologia, criatividade e inovação no sistema produtivo continuam no centro da estratégia que visa alterar, de forma sustentada e consolidada, o actual paradigma económico. À acção desenvolvida nos últimos anos pelo AVEPARK, acrescentar-se-ão agora as valências introduzidas no âmbito do CampUrbis, a Plataforma das Artes e Criatividade e os vários projectos de dinamização do comércio e do empreendedorismo promovidos pela Capital Europeia da Cultura.

Trata-se, como já se referiu, de criar as condições para que os investimentos favoráveis à instalação de criadores e investigadores impregne de forma crescente o tecido económico preexistente, concorrendo para a sua diversificação e competitividade.

Finalmente, pela importância de que se reveste para o conjunto das actividades económicas, da investigação e da tecnologia, importa destacar os investimentos a realizar no âmbito do Quadrilátero, designadamente na expansão da rede digital de fibra óptica.

GRANDES OPÇÕES

Plano Plurianual de Investimentos

e Plano de Actividades

2012

VI – AMBIENTE, SALUBRIDADE E EFICIÊNCIA

ENERGÉTICA

Anunciadas em 2011, a adopção de medidas que favorecendo a eficiência energética vai ser totalmente implementada ao longo de 2012 e encontra justificação na necessidade, ditada por razões ambientais e económicas, de reduzir o consumo de energia, procurar fontes alternativas renováveis e racionalizar a forma como a consumimos e utilizamos.

Dito de outro modo trata-se, não apenas de reduzir a factura energética, um objectivo relevante em termos económicos, mas igualmente de procurar reduzir o impacto ambiental da energia, através da redução do consumo de combustíveis fósseis e, por essa via, das emissões de CO₂.

Num contexto nacional de forte restrição financeira com reflexos evidentes ao nível das autarquias, o Município de Guimarães propõe-se aprofundar as medidas que, neste domínio, vêm sendo implementadas desde há alguns anos e apostar em novas medidas que concorram para o objectivo enunciado: racionalizar e reduzir consumos, procurar fontes alternativas renováveis. A redução da pegada concelhia de carbono conhecerá em 2012 um forte impulso, com a prossecução dos investimentos já iniciados na instalação de equipamentos de geração de energias renováveis e com um forte investimento, cifrado em €550.000, na redução dos fluxos energéticos da iluminação pública.

No âmbito do projecto CampUrbis será implementado o mais ambicioso e complexo projecto nesta área, consubstanciado na requalificação ambiental da Ribeira de Couros e no estudo de um modelo hidrodinâmico que permita a introdução de micro-geradores energéticos, uma vez alcançada a despoluição definitiva deste curso de água.

GRANDES OPÇÕES

Plano Plurianual de Investimentos

e Plano de Actividades

2012

A criação de parques e jardins, a manutenção e conservação de fontes e dos jardins existentes, a criação de parques infantis em espaços verdes, a arborização de diversas manchas no concelho e o alargamento da rede de furos artesianos para rega automática permanecem, obviamente, uma área prioritária das despesas ambientais, já que os seus impactos não se reflectem apenas na qualidade de vida dos cidadãos, mas igualmente na imagem, capacidade de atracção e qualidade urbanística e ambiental do Concelho.

Finalmente, refira-se a provisão de 6,9M€ para fazer face aos encargos pendentes com a AMAVE, em função da decisão que penderá sobre o litígio judicial que esta Associação mantém com anterior concessionária "SUMA".

GRANDES OPÇÕES

Plano Plurianual de Investimentos

e Plano de Actividades

2012

VII – COMUNICAÇÕES E TRANSPORTES

Prosseguirá em 2012 o investimento na conservação, reparação ou requalificação de vias municipais e pontes no sentido de favorecer a mobilidade dos cidadãos e as actividades económicas de forma segura e confortável. No presente plano, os montantes destinados a estes investimentos ascendem a €4.150.000.

No âmbito dos acordos firmados com a Estradas de Portugal, IP, serão ainda concretizadas três intervenções de grande fôlego, consideradas essenciais à mobilidade em segurança:

- Requalificação da EN 101 entre Fermentões e Caldelas: €700.000;
- Requalificação da EN 106 entre a ponte de Brito e rotunda da via Brito-Pevidém: €180.000;
- Duplicação das faixas de rodagem da Circular Urbana: €30.000.

O reforço da coesão municipal através da optimização de acessibilidades terá, ainda, outra intervenção que importa destacar, como é o caso do novo acesso de Pevidém a S. Cristóvão de Selho, dotado, em 2012, com €1.200.000.

Outros destaques:

- Sinalização de trânsito e equipamentos de segurança rodoviária: €66.000;
- Acesso e estacionamento da Escola EB 2,3 de Abação: €500.000;
- Mobilidade condicionada: €60.000;
- Rua Arqueólogo Mário Cardoso: €100.000;
- Via de ligação da Av. da República do Brasil às Hortas: €280.000.



GRANDES OPÇÕES

Plano Plurianual de Investimentos

e Plano de Actividades

2012

VIII – AS FREGUESIAS

Nunca é demais destacar que muitos dos investimentos atrás identificados, designadamente na Educação, no Ambiente, no Desporto e nas Comunicações, se localizam nas diversas freguesias do Concelho. Além disso, estas autarquias continuarão a dispor de um conjunto de transferências correntes e de capital que ascendem a cerca 3,6 milhões de euros, dos quais cerca de 2 milhões mediante protocolos a estabelecer com vista à realização de obras específicas a delegar nas Juntas de Freguesia. Neste âmbito, serão privilegiados os investimentos que se dirijam a questões sociais ou que visem a reabilitação de sítios ou imóveis com interesse paisagístico ou patrimonial, designadamente no âmbito do projecto MAPA 2012.

O Mapa 2012 prosseguirá a sua implantação no terreno através das grandes linhas de intervenção anteriormente identificadas:

- "Espaços Criativos" visa a reabilitação de edifícios e espaços públicos em desuso e a sua transformação em espaços polivalentes vocacionados para diferentes áreas artísticas, com o que se procurará incrementar e diversificar a capacidade de acolhimento de manifestações culturais no território concelhio; a respectiva rubrica será dotada, em 2012, com um montante de €840.000;

- "MOB 2012" é a designação do projecto através do qual serão recuperados, reabilitados e devolvidos à sua vocação original percursos pedonais e cicláveis que asseguravam a ligação entre núcleos urbanos; prevê-se realizar em 2012 um investimento de €134.500 nesta linha de intervenção.



GRANDES OPÇÕES

Plano Plurianual de Investimentos

e Plano de Actividades

2012

Assim, aos diversos investimentos a realizar de forma descentralizada na melhoria do parque escolar, nos equipamentos desportivos ou nas acessibilidades, o MAPA 2012 acrescentará a valorização patrimonial e a promoção e recuperação de potencialidades culturais e turísticas, criando condições para incrementar a qualidade de vida dos residentes e atrair visitantes.

GRANDES OPÇÕES

Plano Plurianual de Investimentos

e Plano de Actividades

2012

IX – CONCLUSÃO

Sendo 2012 um ano que, de algum modo, sintetiza toda a estratégia de intervenção municipal delineada em anteriores exercícios, importa sublinhar, uma vez mais, os princípios que a conduzem: qualificação dos cidadãos, bem-estar social, reabilitação patrimonial, coesão territorial, acessibilidade e mobilidade, qualidade ambiental e eficiência energética, alteração do paradigma económico do sistema produtivo do Município, uma Capital Europeia da Cultura que valorize a nossa identidade e os princípios civilizacionais e culturais europeus são as prioridades da intervenção da Autarquia, suportadas neste que é o seu principal instrumento de planificação e orientação estratégica.

Não devemos contudo entender o próximo ano como um ano de chegada. 2012 deverá ser, acima de tudo um ponto de partida em direcção a um futuro porventura mais exigente e complexo, mas em que estaremos mais preparados para responder aos desafios da competitividade e da inovação.

Da execução deste plano e da forma como os diversos investimentos aqui consignados venham a ser rentabilizados e consolidados no futuro depende, em boa medida, a afirmação das nossas capacidades e o reforço da nossa competitividade, num quadro global em que países e cidades são colocados perante o desafio da viabilidade e da sustentabilidade.

A acrescentar à gradual diminuição dos montantes dos fundos europeus destinados à coesão e à valorização do território após 2013, Portugal confronta-se hoje, e de forma cada vez mais visível, com a sua dependência e exposição a uma economia europeia e mundial instável e em permanente convulsão. Assim, ganha especial relevo e importância a capacidade que formos capazes de demonstrar de identificar com clareza o que é, efectivamente, prioritário, e para aí canalizar os recursos financeiros disponíveis, as nossas energias e o nosso talento.

GRANDES OPÇÕES

Plano Plurianual de Investimentos

e Plano de Actividades

2012

O caminho que nos conduziu a 2012 terá que ser prosseguido com renovado empenho nos anos vindouros, nos quais devemos dedicar o melhor do nosso esforço a fortalecer os três pilares em que assenta o modelo de desenvolvimento do concelho: regeneração e valorização do património edificado e imaterial, consolidação do conhecimento e da qualificação dos cidadãos e criação de um ambiente de forte dinamismo cultural que favoreça a fixação e desenvolvimento de actividades criativas.

Trata-se, no fundo, de sermos capazes de criar as condições para que uma cidade com forte identidade e consciência das suas raízes desenvolva, através do conhecimento, capacidades para gerar, atrair e fixar talentos criativos que se impregnem no nosso tecido social e económico, transformando-o.

Não estamos sós neste caminho. Sabemos que poderemos continuar a contar com a determinação dos nossos parceiros, com o dinamismo das nossas instituições e com a capacidade e participação cívica empenhada dos Vimaranenses.

E assim procuraremos demonstrar como uma cidade média europeia pode construir um destino de prosperidade e desenvolvimento, inclusivo e solidário, assente na qualificação, participação e capacidade dos seus cidadãos.

3 de Novembro de 2011

O Presidente da Câmara Municipal de Guimarães

(Dr. António Magalhães)

2012

PLANO PLURIANUAL DE INVESTIMENTOS

Câmara Municipal de **Guimarães**



GUIMARÃES 2012
CAPITAL EUROPEIA DA CULTURA

FUNCIONAL	PROJECTO ACÇÃO			DESCRIÇÃO	CÓDIGO DA CLASSIFICAÇÃO ECONÓMICA	FORMA DE REALIZAÇÃO	FONTE DE FINANCIAMENTO			RESPONSÁVEL	DATAS		FASE DE EXECUÇÃO	REALIZADO	DESPESAS					TOTAL PREVISTO		
	OBJ./PRG.	CÓD.	ANO				NÚM.	AC	AA		FC	INICIO			FIM	2012	2012		ANOS SEGUINTE			
																	TOTAL	DEFINIDA	NÃO DEFINIDO		2013	2014
															€	€	€	€	€	€		
I.	FUNÇÕES GERAIS														2.658.350	2.658.350	0	0	0	0	2.658.350	
I.1.	SERVIÇOS GERAIS DA ADMINISTRAÇÃO PÚBLICA														2.615.000	2.615.000	0	0	0	0	2.615.000	
I.1.1.	ADMINISTRAÇÃO GERAL														2.615.000	2.615.000	0	0	0	0	2.615.000	
I.1.1.1	19	2001	111	Edifícios municipais	01-07010301/070413/1002/11/13/15	O			DPPU/DOM	2010	2013				400.000	400.000					400.000	
I.1.1.1	01	2002	184	Aquisição de viaturas	0103-07010601/0231001/1/002	O			ADM/DTEPV	2010	2013				100.000	100.000					100.000	
I.1.1.1	02	2002	185	Aquisição de maquinaria e equipamento	0103-0701091002/11/12/31/15	O			ADM	2010	2013				250.000	250.000					250.000	
I.1.1.1	13	2002	195	Cartografia digital	10-070113	O			DSIG	2010	2013				50.000	50.000					50.000	
I.1.1.1	20	2002	88	Outras aquisições de edifícios	11-07010307	O			PAT	2010	2013				1.115.000	1.115.000					1.115.000	
I.1.1.1	06	2006	89	Modernização administrativa	14-07010708/13	O		60	ADM	2010	2013				600.000	600.000					600.000	
I.1.1.1	07	2006	90	Alargamento do sistema wireless	14-07010708	O			ADM	2010	2013				0	0					0	
I.1.1.1	15	2006	92	Publicações	02-070113	O			ADM	2010	2013				0	0					0	
I.1.1.1	21	2010	1	Remodelação do edifício para instalação da loja do cidadão	03-07010307	E			DPPU	2012	2013	I			0	0					0	
I.1.1.1	22	2011	3	Requalificação de edifício municipal marginal à praça da Mumadona	03-07010307	E			DPPU/DOM	2012	2013	I			0	0					0	
I.1.1.1	23	2011	4	Requalificação do denominado "antigo edifício da GNR"	03-07010307	E			DPPU/DOM	2012	2013	0			100.000	100.000					100.000	
I.2.	SEGURANÇA E ORDEM PÚBLICAS														43.350	43.350	0	0	0	0	43.350	
I.2.1.	PROTECÇÃO CIVIL E LUTA CONTRA INCÊNDIOS														22.500	22.500	0	0	0	0	22.500	
I.2.1.1	01	2002	111	Serviço de protecção civil	05-07010413/13	O			DSUA	2010	2013				10.000	10.000					10.000	
I.2.1.1	03	2002	113	Equipamento	05-070109/1002/11/1/15	O			DSUA	2010	2013				7.500	7.500					7.500	
I.2.1.1	07	2010	11	Plano municipal de emergência	05-070113	O		80	DPPU/SMPC	2010	2013	0			0	0					0	
I.2.1.1	08	2010	12	Plano operacional municipal de defesa da floresta contra fogos florestais	05-070113	O		100	DPPU/DA	2010	2013	0			0	0					0	
I.2.1.1	09	2011	5	Plano de emergência interno do mercado municipal e ECC	05-070113	O			SMPC	2012	2012	0			5.000	5.000					5.000	
I.2.2.	POLICIA MUNICIPAL														20.850	20.850	0	0	0	0	20.850	
I.2.2.1	01	2010	13	Aquisição de Equipamento	06-070109/1002/11/1/15	O			DFCPM	2010	2013				20.850	20.850					20.850	
2.	FUNÇÕES SOCIAIS														47.794.500	47.794.500	0	23.192.500	15.200.000	0	86.187.000	
2.1.	EDUCAÇÃO														9.535.000	9.535.000	0	20.880.000	11.200.000	0	41.615.000	
2.1.1.	ENSINO NÃO SUPERIOR														7.285.000	7.285.000	0	20.880.000	11.200.000	0	39.365.000	
2.1.1.1.	ENSINO PRÉ - ESCOLAR														355.000	355.000	0	0	0	0	355.000	
2.1.1.1.1	03	2001	3	Parques infantis para jardins de infância	03-07011001/02	O			DE	2010	2013				100.000	100.000					100.000	
2.1.1.1.1	01	2002	3	Renovação e apetrechamento de jardins de infância	07-070109/1002/11/1/15	O			DE	2010	2013				35.000	35.000					35.000	
2.1.1.1.1	02	2002	4	Conservação de jardins de infância	03-07011002/15/0305	A/O			DOM/DE	2010	2013				100.000	100.000					100.000	
2.1.1.1.1	04	2002	6	Mobiliário, equipamento e material didáctico p/ jardins de infância	07-070109/1002/11/1/15	O			DE	2010	2013				120.000	120.000					120.000	
2.1.1.2.	ENSINO BÁSICO														5.765.000	5.765.000	0	9.580.000	0	0	15.345.000	
2.1.1.2.1	01	2002	11	Mobiliário, equipamento e material didáctico	07-070109/1001/02/11/1/15	O			DE	2010	2013				260.000	260.000					260.000	
2.1.1.2.1	02	2002	12	Conservação de edifícios escolares	03-07010305/07011002/11/1/15	A/O/E			DOM	2010	2013				500.000	500.000					500.000	
2.1.1.2.1	03	2002	13	Fotocopiadoras para as escolas	07-07011002	O			DE	2010	2013				10.000	10.000					10.000	
2.1.1.2.1	04	2002	14	Material informático para as escolas	07-07010708	O			DE/DSI	2010	2013				150.000	150.000					150.000	
2.1.1.2.1	05	2002	15	Ampliação da EBI e Jardim de Infância de Airão Stª Maria	03-07010305	E			DOM	2006	2006	C	57.292		15.000	15.000					15.000	
2.1.1.2.1	06	2002	200	Ampliação da EBI e Jardim de Infância de Serzedo	03-07010305	E			DOM	2006	2006	C	759.104		12.000	12.000					12.000	
2.1.1.2.1	07	2002	16	Ampliação da EBI e Jardim de Infância de Nespereira	03-07010305	E			DOM	2006	2007	C	768.903		30.000	30.000					30.000	
2.1.1.2.1	08	2002	201	Ampliação da EBI e Jardim de Infância de Fermentões/Caneiros(refeitório)	03-07010305	E			DOM	2006	2006	C	435.098		25.000	25.000					25.000	
2.1.1.2.1	09	2002	202	Ampliação da EBI e Jardim de Infância de Atães/Vinha (refeitório)	03-07010305	E			DOM	2006	2006	C	386.463		8.000	8.000					8.000	
2.1.1.2.1	18	2002	19	Ampliação da EBI de Azurém - Pegada	03-07010305	E			DE/DPPU/DOM	2010	2013	0			0	0					0	

FUNCIONAL	PROJECTO ACCÇÃO			DESCRICÃO	CÓDIGO DA CLASSIFICAÇÃO ECONÓMICA	FORMA DE REALIZAÇÃO	FONTE DE FINANCIAMENTO			RESPONSÁVEL	DATAS		FASE DE EXECUÇÃO	REALIZADO	DESPESAS					TOTAL PREVISTO			
	OBJ/PRG.	CÓD.	ANO				NÚM.	AC	AA		FC	INICIO			FIM	2012	2012				ANOS SEGUINTE		
																	TOTAL	DEFINIDA	NÃO DEFINIDO		2013	2014	2015
															€	€	€	€	€	€			
2.1.1.2.	20	2002	208	Ampliação da EBI de Costa/S.Roque	03-07010305	E		80	DPPU/DOM	2006	2009	C	580.918	20.000	20.000					20.000			
2.1.1.2.	23	2002	210	Ampliação da EBI e Jardim de Infância de Selho S. Cristóvão	03-07010305	E			DPPU/DOM	2012	2013	I	19.263	0	0		1.400.000			1.400.000			
2.1.1.2.	39	2002	29	Centro Escolar de Candoso S.Tiago/Venda Velha	03-07010305	E			DPPU/DOM	2010	2011	C	53.055	0	0					0			
2.1.1.2.	12	2006	3	Ampliação da EBI e Jardim de Infância de Barco	03-07010305	E		80	DE/PPUDOM	2011	2012	3	32.185	1.000.000	1.000.000					1.000.000			
2.1.1.2.	14	2006	4	Ampliação da EBI e Jardim de Infância de Guardizela	03-07010305	E		80	DE/PPUDOM	2010	2011	C	1.690.652	25.000	25.000					25.000			
2.1.1.2.	17	2006	104	Centro Escolar de Urgezes	03-07010305	E		80	DE/PPUDOM	2009	2011	C	2.612.723	25.000	25.000					25.000			
2.1.1.2.	22	2006	6	Centro Escolar de Candoso S. Martinho	03-07010305	E		80	DPPU/DOM	2006	2009	C	1.154.027	25.000	25.000					25.000			
2.1.1.2.	26	2006	8	Reconversão da EBI e Jardim de Infância de Eirinha Serzedelo	03-07010305	E			DPPU/DOM	2010	2012	I	35.100	20.000	20.000		1.380.000			1.400.000			
2.1.1.2.	29	2006	9	Reconversão da EBI/JI de Mosteiro S. Torcato p/ Centro Escolar	03-07010305	E		80	DE/PPUDOM	2010	2012	3	192.764	1.730.000	1.730.000					1.730.000			
2.1.1.2.	31	2006	10	Reconversão da EBI/JI de Barreiro Selho S. Jorge p/ Centro Escolar	03-07010305	E		80	DE/PPUDOM	2010	2010	C	1.022.914	25.000	25.000					25.000			
2.1.1.2.	36	2006	13	Ampliação da EBI de Vermil	03-07010305	E		70	DPPU/DOM	2010	2011	I	32.397	0	0					0			
2.1.1.2.	43	2006	19	Reconversão da EBI de Fafião Briteiros Stº Estevão p/ Centro Escolar (DEP)	03-07010305	E			DPPU/DE/DEM	2010	2013	0		0	0					0			
2.1.1.2.	61	2007	6	Requalificação do edifício escolar de Sande S. Lourenço	03-07010305	E			DE/PPUDOM	2007	2009	C	290.118	0	0					0			
2.1.1.2.	62	2007	7	Reconversão da EBI de Pinheiral Caldeas p/ Centro Escolar	03-07010305	E		80	DE/PPUDOM	2011	2012	3	220.961	1.290.000	1.290.000					1.290.000			
2.1.1.2.	63	2007	8	Centro Escolar de Ponte	03-07010305	E		80	DE/PPUDOM	2012	2013	C	4.126.803	50.000	50.000					50.000			
2.1.1.2.	64	2007	9	Centro Escolar de Leitões/Oleiros/Figueiredo/Airão S. João	03-07010305	E			DE/DPPU	2010	2013	0		0	0					0			
2.1.1.2.	65	2007	10	Reconversão da EBI de Penela Souto Stª Maria p/ Centro Escolar	03-07010305	E			DE/DPPU	2010	2013	0		0	0					0			
2.1.1.2.	66	2007	11	Centro Escolar de Moreira de Cónegos	03-07010305	E		80	DE/PPUDOM	2011	2013	I	97.560	0	0		3.200.000			3.200.000			
2.1.1.2.	67	2007	12	Centro Escolar de Sande Vila Nova	03-07010305	E			DE/DPPU	2010	2013	0		20.000	20.000					20.000			
2.1.1.2.	70	2009	39	Ampliação da Escola EBI de Oliveira do Castelo	03-07010305	E		80	DOM	2009	2010	C	948.283	25.000	25.000					25.000			
2.1.1.2.	71	2010	14	Centro Escolar de Ronfe	03-07010305	E		80	DPPU/DOM	2011	2013	I	99.630	500.000	500.000		3.600.000			4.100.000			
2.1.1.3.				ENSINO BÁSICO 2 E 3 CICLO E SECUNDÁRIO										1.160.000	1.160.000	0	11.300.000	11.200.000	0	23.660.000			
2.1.1.3.	05	2009	3	Conservação de edifícios escolares	03-07010305/070115	A/O/E			DOM	2010	2013		99.631	150.000	150.000					150.000			
2.1.1.3.	06	2009	4	Requalificação da EB 2/3 João de Meira	03-07010305	E	30	70	DPPU/DOM	2009	2012	C	5.124.310	400.000	400.000					400.000			
2.1.1.3.	07	2009	5	Mobiliário, equipamento e material didático	07-0701091/002/11/15	O			DE	2010	2010			110.000	110.000					110.000			
2.1.1.3.	08	2010	15	Escola Básica do 2º e 3º Ciclo de Pevidém	03-07010305	E			DE	2010	2013			0	0					0			
2.1.1.3.	09	2010	16	Escola Básica do 2º e 3º Ciclo de S. Torcato	03-07010305	E		80	DPPU/DOM	2010	2013			250.000	250.000		5.950.000	5.400.000		11.600.000			
2.1.1.3.	10	2010	17	Escola Básica do 2º e 3º Ciclo das Taipas	03-07010305	E		80	DPPU/DOM	2010	2013		23.446	250.000	250.000		5.350.000	5.800.000		11.400.000			
2.1.1.3.	11	2010	18	Escola Básica do 2º e 3º Ciclo Fernando Távora	03-07010305	E			DE	2010	2013			0	0					0			
2.1.1.3.	12	2010	19	Escola Básica do 2º e 3º Ciclo D. Afonso Henriques	03-07010305	E			DE	2010	2013			0	0					0			
2.1.1.3.	13	2010	20	Escola Básica do 2º e 3º Ciclo Briteiros	03-07010305	E			DE	2010	2013			0	0					0			
2.1.1.3.	14	2010	21	Escola Básica do 2º e 3º Ciclo Prof. Abel Salazar	03-07010305	E			DE	2010	2013			0	0					0			
2.1.1.3.	15	2010	22	Escola Básica do 2º e 3º Ciclo Arqueólogo Mário Cardoso	03-07010305	E			DE	2010	2013			0	0					0			
2.1.1.3.	16	2010	23	Escola Básica do 2º e 3º Ciclo Virginia Moura	03-07010305	E			DE	2010	2013			0	0					0			
2.1.1.3.	17	2010	24	Escola Básica do 2º e 3º Ciclo Egas Moniz	03-07010305	E			DE	2010	2013			0	0					0			
2.1.1.4.				ENSINO INTEGRADO										5.000	5.000	0	0	0	0	5.000			
2.1.1.4.	01	2002	32	Aquisição de material didático e equipamento	07-07011002	O			DE	2010	2013			5.000	5.000					5.000			
2.1.3.				ENSINO SUPERIOR										2.250.000	2.250.000	0	0	0	0	2.250.000			
2.1.3.	02	2002	33	Universidade do Minho	03-07010305	E			DPPU	2006	2009	0		0	0					0			
2.1.3.	04			Campurbis																0			
2.1.3.	0404	2007	23	Centro de Formação Avançada Pós-Graduada/Domus Civil	03-07010307	E		80	DPPU/DOM	2010	2012	3	860.327	1.500.000	1.500.000					1.500.000			
2.1.3.	0406	2008	1	Centro de Ciência Viva	03-07010307/1002	E		80	DPPU/DOM	2008	2012	4	1.173.636	300.000	300.000					300.000			
2.1.3.	0407	2008	2	Instituto de Design	03-07010307	E		80	DPPU/DOM	2010	2012	4	1.399.414	200.000	200.000					200.000			
2.1.3.	05	2010	44	Centro de Formação Profissional	03-07010307	E			DPPU/DOM	2010	2012	I	24.600	250.000	250.000					250.000			
2.1.3.	06	2010	45	Reabilitação dos tanques de Couros	03-07010307	A			DPPU/DPM	2010	2013	0		0	0					0			

FUNCIONAL	PROJECTO ACÇÃO			DESCRICÃO	CÓDIGO DA CLASSIFICAÇÃO ECONÓMICA	FORMA DE REALIZAÇÃO	FONTE DE FINANCIAMENTO			RESPONSÁVEL	DATAS		FASE DE EXECUÇÃO	REALIZADO	DESPESAS					TOTAL PREVISTO		
	OBJ./PRG.	CÓD.	ANO				NÚM.	AC	AA		FC	INICIO			FIM	2012	2012		ANOS SEGUINTE			
																	TOTAL	DEFINIDA	NÃO DEFINIDA		2013	2014
															€	€	€	€	€	€		
2.2.				SAUDE											30.000	30.000	0	0	0	0	30.000	
2.2.1.				SERVIÇOS INDIVIDUAIS DE SAUDE											30.000	30.000	0	0	0	0	30.000	
2.2.1.	01			Colaboração com os centros de saúde no âmbito das competências da Câmara:																		
2.2.1.	0101	2002	68	- Extensões de Saúde das Taipas	03-07010307	O			DPPU	2006	2013	0			0	0						0
2.2.1.	0102	2002	69	- Extensões de Saúde de S.Torcato	03-07010307	E	30	70	DPPU/DOM	2009	2009	C	1.021.089		30.000	30.000						30.000
2.2.1.	0105	2002	72	- Extensões de Saúde de Ponte	03-07010307	O/E	25	75	DPPU/DOM	2006	2006	C	731.952		0	0						0
2.2.1.	0103	2006	105	- Extensões de Saúde de Moreira de Cónegos	03-07010307	O			DPPU	2006	2013	0			0	0						0
2.3.				SEGURANÇA E ACÇÃO SOCIAIS											0	0	0	0	0	0	0	
2.3.1.				SEGURANÇA SOCIAL																		
2.3.2.				ACÇÃO SOCIAL											0	0	0	0	0	0	0	
2.3.2.	01	2002	67	Conservação de parques infantis e de recreio	03-07010406	A/O			DOM	2010	2013	0			0	0						0
2.3.2.	02	2006	49	Criação de centros de dia e de noite	03-07010306	O			DPPU	2010	2013	0			0	0						0
2.3.2.	03	2006	50	Quinta social e centro de acolhimento temporário	03-07010306	E			DPPU	2010	2013	0			0	0						0
2.3.2.		2012		Instalação da cantina económica em edifício municipal	03-07010306	E			DPPU/DOM	2010	2013	I			0	0						0
2.4.				HABITAÇÃO E SERVIÇOS COLECTIVOS											18.738.500	18.738.500	0	0	0	0	18.738.500	
2.4.1.				HABITAÇÃO											700.000	700.000	0	0	0	0	700.000	
2.4.1.	01	2002	73	Requalificação de casas particulares	10-07010203	E			DPPU	2010	2013	0	4.667		0	0						0
2.4.1.	02	2002	74	Infra-estruturas em loteamentos assumidas pela Câmara	03-07030301	E			DPPU/DOM	2010	2013	I	1.061.496		300.000	300.000						300.000
2.4.1.	03	2002	75	Implementação de habitações sociais	03-07010202	O			DPPU/DOM	2010	2013	C			0	0						0
2.4.1.	04	2002	76	Obras a realizar pela Câmara em substituição dos proprietários	03-07010203	A/E			DPPU/DOM/DPH	2010	2013	I	84.139		250.000	250.000						250.000
2.4.1.	05	2006	51	Habitação social -IGAPHE	03-07010202	O			DPPU/ADM	2010	2013	0			0	0						0
2.4.1.	06	2006	52	RECRUA - Recuperação de edifícios degradados	15-07010203	A/E	60		DCH	2010	2013	0			0	0						0
2.4.1.	09	2011	6	Requalificação do edifício do parque da cidade	03-07010203	E			DPPU/DOM	2011	2012	I			0	0						0
2.4.1.	10	2011	7	Reparação das habitações sociais de Urgezes	03-07010203	E			DPPU/DOM	2011	2012	0			150.000	150.000						150.000
2.4.2.				ORDENAMENTO DO TERRITORIO											14.189.500	14.189.500	0	0	0	0	14.189.500	
2.4.2.	01	2002	78	Revisão do PDM, estudos de urbanização, de pormenor e ordenamento do território	10-070113	O			DPPU	2010	2010				100.000	100.000						100.000
2.4.2.	04	2002	87	Aquisição de terrenos	11-070101/0301	O			PAT	2010	2013		7.862.524		7.160.000	7.160.000						7.160.000
2.4.2.	02	2006	53	Mapa do ruído	10-070113	O			DPPU/DA	2006	2008	C	24.000		0	0						0
2.4.2.	05	2006	63	Arranjos urbanísticos no Centro Histórico	03-07030301	E			DPPU/DOM	2010	2013	0			0	0						0
2.4.2.	06	2006	66	Elaboração de estudos e projectos	10-070113	O			DPPU	2010	2013				400.000	400.000						400.000
2.4.2.	03	2007	17	Estudo de requalificação dos centros das Vilas e Freguesias	10-070113	O			DPPU	2006	2010				25.000	25.000						25.000
2.4.2.	07	2007	25	Reabilitação da praça central da cidade - Toural/Alameda/ Stº António	03-070115/0301	E		80	DPPU/DOM	2010	2012	4	3.308.730		2.200.000	2.200.000						2.200.000
2.4.2.	08	2007	26	Arranjo urbanístico do Largo do Carmo	03-070115/0301	E		80	DPPU/DOM	2007	2009	C	801.320		120.000	120.000						120.000
2.4.2.	09	2010	2	Túnel sob Av. D. Afonso Henriques	03-07030301	O/E			DPPU/DOM	2010	2013	0			0	0						0
2.4.2.	10	2010	3	Arranjo urbanístico da Cruz de Pedra	03-07030301	A/E			DPPU/DOM	2010	2011	I			0	0						0
2.4.2.	11	2010	4	Arranjo exterior do Complexo Multifuncional de Couros - 1ª fase	03-07030301	A/E			DPPU/DOM	2010	2010	I	11.797		0	0						0
2.4.2.	12			Mapa 2012					DMAPA2012													
2.4.2.	1201	2010	6	Obras de intervenção nas freguesias	03-070113/0301	A/E			DMAPA2012	2010	2013		18.442		0	0						0
2.4.2.	1202	2010	8	Equipamentos	03-070109/1002/11/115	O			DMAPA2012/DO	2010	2012	0			0	0						0
2.4.2.	13	2010	9	Plano urbano de pormenor de Couros	03-07030301	O/E			DPPU	2010	2010	I			0	0						0
2.4.2.	14	2010	10	Requalificação do espaço público - Campurbis	03-070115/0301	O/E		80	DPPU/DOM	2010	2012	3	111.610		2.300.000	2.300.000						2.300.000
2.4.2.	15	2010	49	Arranjo urbanístico da Rua D. Teresa	03-07030301	A/E			DPPU/DOM	2010	2011	0			0	0						0
2.4.2.	16	2010	48	Requalificação de arruamentos da área urbana	03-07030301	E			DPPU/DOM	2010	2013	0			0	0						0
2.4.2.	17	2011	8	Reabilitação do quarteirão Rua de Camões/Caldeiroa - Programa Jessica	03-07030301	O/E			DPPU/DOM/DSJA	2011	2012	0			0	0						0

FUNCIONAL	PROJECTO ACCÇÃO			DESCRICÃO	CÓDIGO DA CLASSIFICAÇÃO ECONÓMICA	FORMA DE REALIZAÇÃO	FONTE DE FINANCIAMENTO			RESPONSÁVEL	DATAS		FASE DE EXECUÇÃO	REALIZADO	DESPESAS					TOTAL PREVISTO		
	OBJ./PRG.	CÓD.	ANO				NÚM.	AC	AA		FC	INICIO			FIM	2012			ANOS SEGUINTE			
																TOTAL	DEFINIDA	NÃO DEFINIDO	2013		2014	2015
															€	€		€	€	€		
2.4.2.	18	2011	9	Novas oficinas municipais	03-07010307	E				DPPU/DOM	2011	2012	I	46.801	600.000	600.000					600.000	
2.4.2.	19	2011	10	Execução da programação do PDM Unidades Operativas de Planeamento e Gestão	10-070113	O				DPPU	2011	2012	O		50.000	50.000					50.000	
2.4.2.	20			Mob2012																		
2.4.2.	2001	2011	11	Caminhos pedonais	16-070113/30301	E				DMPA2012	2011	2012	O		0	0					0	
2.4.2.	2002	2011	12	Reboto - Agra	16-07030301	E				DMPA2012	2011	2012	O		100.000	100.000					100.000	
2.4.2.	2003	2011	13	Agra - Parque do Selho	16-07030301	E				DMPA2012	2011	2012	O		34.500	34.500					34.500	
2.4.2.	21	2012	1	Plataforma modal da Avenida S. Gonçalo	16-07030301	E				DPPU/DOM	2011	2012	I		300.000	300.000					300.000	
2.4.2.	22	2012	2	Requalificação da Avenida da República / espaço central das Taipas	16-07030301	E				DPPU/DOM	2011	2012	I		300.000	300.000					300.000	
2.4.2.	23	2012	3	Requalificação da zona das Hortas, área central da cidade	16-07030301	E				DPPU/DOM	2011	2012	I		500.000	500.000					500.000	
2.4.2.	24	2012	4	Estudo urbanístico da centralidade de S. Jorge de Selho	16-070113	E				DPPU/DOM	2011	2012	O		0	0					0	
2.4.3.				SANEAMENTO																		
2.4.4.				ABASTECIMENTO DE ÁGUA																		
2.4.5.				RESÍDUOS SÓLIDOS																		
2.4.6.				PROTECÇÃO DO MEIO AMBIENTE E CONSERVAÇÃO DA NATUREZA											3.849.000	3.849.000	0	0	0	0	3.849.000	
2.4.6.	01	2002	172	Criação de novos parques e jardins	05-07030305/011001/02	A/O				DA	2010	2013		360.091	5.000	5.000					5.000	
2.4.6.	02	2002	173	Manutenção e conservação de fontes	05-07011002/15	A/O				DA/DOM	2010	2013			5.000	5.000					5.000	
2.4.6.	03	2002	174	Conservação de parques e jardins	05-07030305/011002/15/0413	A/O				DA/DOM	2010	2013			40.000	40.000					40.000	
2.4.6.	04	2002	175	Maquinaria e equipamento	05-07010413/09/1001/1002/11/15	O				DSUA	2010	2013			111.000	111.000					111.000	
2.4.6.	05	2002	176	Criação e manutenção de parques infantis integrados em zonas ajardinadas	05-07030305/011001/02/15/040/13	A/O				DA/DOM	2010	2013		370.406	35.000	35.000					35.000	
2.4.6.	06	2002	177	Aterro sanitário de Gonça	05-07010411	E				DSU	2010	2013	O		0	0					0	
2.4.6.	08	2002	179	Horto Municipal de Monchique	03-07010307/07010413	E				DPPU/DA	2010	2013	O		0	0					0	
2.4.6.	09	2002	180	Arborização	05-070101	O				DA	2010	2013			60.000	60.000					60.000	
2.4.6.	10	2002	181	Plano municipal do ambiente - Agenda 21 Local	05-070113	O				DA	2010	2013			0	0					0	
2.4.6.	11	2002	182	Aterro sanitário para resíduos industriais banais e de construção civil	05-07010411	E				DPPU/DOM	2010	2013	O		0	0					0	
2.4.6.	12	2002	183	Alargamento da rede de rega automática furos artesanais	05-07011002	O				DA	2010	2013	O		20.000	20.000					20.000	
2.4.6.	22	2002	107	Arranjo de sanitários públicos	03-07010307	A/E				DA/DOM	2010	2013			0	0					0	
2.4.6.	24	2002	108	Conservação de cemitérios	03-07030312	A/O				DOM/DSU	2010	2013			1.000	1.000					1.000	
2.4.6.	13	2005	7	Recuperação de fontes e lavadouros	03-070306	A/E				DPPU/DOM	2010	2013	O	104.619	0	0					0	
2.4.6.	14	2006	80	Centro de Educação Ambiental	05-07010307/1002	A/E				DPPU/DOM	2010	2013	I	28.905	0	0					0	
2.4.6.	15	2006	82	Centro de recepção e de desmantelamento de veículos em fim de vida	03-07010307	A/E				DSU/DOM	2010	2013	O		0	0					0	
2.4.6.	17	2006	84	Rede de pontos de água e caminhos florestais	03-07030301	A/E			70	DPPU/DA	2010	2013	O	40.138	20.000	20.000					20.000	
2.4.6.	18	2006	85	Requalificação das linhas de água	05-07030301	E				DA	2010	2013	O	20.523	0	0					0	
2.4.6.	19	2006	86	Novo Ecocentro	03-07010307	O				DSU	2010	2013	O		0	0					0	
2.4.6.	20	2007	16	Estudo fitopatológico e biomecânico de árvores no espaço urbano	05-070113	O				DA	2010	2013			2.000	2.000					2.000	
2.4.6.	27	2010	46	Laboratório da paisagem	03-07010307	O/E			70	DPPU/DOM	2010	2012	3	164.196	450.000	450.000					450.000	
2.4.6.	28	2010	47	Requalificação ambiental da Veiga /Ribeira de Couros/Horta Pedagógica	03-070306/0113	E/O			80	DPPU/DOM	2010	2012	3	255.634	3.100.000	3.100.000					3.100.000	
2.4.6.	29	2011	14	Estudo do modelo hidrodinamico da ribeira de Couros	10-070113	O				DPPU	2011	2011	O		0	0					0	
2.4.6.	30	2011	15	Requalificação das zonas ribeirinhas	05-070113/0301	O				DA	2011	2011	O		0	0					0	

FUNCIONAL	PROJECTO ACCÇÃO			DESCRICÃO	CÓDIGO DA CLASSIFICAÇÃO ECONÓMICA	FORMA DE REALIZAÇÃO	FONTE DE FINANCIAMENTO			RESPONSÁVEL	DATAS		FASE DE EXECUÇÃO	REALIZADO	DESPESAS					TOTAL PREVISTO			
	OBJ/PRG.	CÓD.	ANO				NÚM.	AC	AA		FC	INICIO			FIM	2012		ANOS SEGUINTE					
																TOTAL	DEFINIDA	NÃO DEFINIDO	2013		2014	2015	
															€	€	€	€	€	€			
2.5.	SERVIÇOS CULTURAIS, RECREATIVOS E RELIGIOSOS														19.491.000	19.491.000	0	2.312.500	4.000.000	0	25.803.500		
2.5.1.	CULTURA														14.688.500	14.688.500	0	2.112.500	4.000.000	0	20.801.000		
2.5.1.	08	2002	40	Centro Cultural Vila Flor	03-07010307	E			DPPU/DOM	2010	2010	C	15.173.835	0	0							0	
2.5.1.	09	2002	41	Centro Cultural Vila Flor - equipamento	03-07011002	O			DJEC	2010	2010	C		0	0							0	
2.5.1.	32	2002	83	Edifício da Praça de S. Tiago/ Museu Alberto Sampaio	03-070115/0307	E	100		DPPU/DOM	2010	2012	3	337.715	800.000	800.000							800.000	
2.5.1.	01	2006	36	Aquisição de fundos bibliográficos e audiovisuais	02-08-070109/1002	O			DAG/DBD	2010	2013			66.000	66.000							66.000	
2.5.1.	02	2006	37	Aquisição de maquinaria e equipamentos - Cultura	07-070109/1002/11/15	O			DJEC	2010	2013			0	0							0	
2.5.1.	03	2006	38	Auditório da U.M. (protocolo)	07-07011002/11/15	O			DJEC	2010	2013			0	0							0	
2.5.1.	04	2006	39	Aquisição de maquinaria e equipamentos - Biblioteca	08-070109/1002/11/31/15	O			DBD	2010	2013			30.000	30.000							30.000	
2.5.1.	05	2006	31	Quiosques multimédia	07-070107/08	O			DPPU	2010	2013	0		0	0							0	
2.5.1.	06	2006	32	Reabilitação dos sítios de valor patrimonial de interesse municipal	03-07030301/05/06	E			DPPU/DOM	2010	2013	0		100.000	100.000							100.000	
2.5.1.	07	2006	33	Postos públicos de acesso à internet nas freguesias	07-070107/08	E			DSI	2010	2013	0		0	0							0	
2.5.1.	10	2006	40	Aquisição de maquinaria e equipamentos - Arquivo	08-070109/1002/15	O			DA	2010	2013			22.500	22.500							22.500	
2.5.1.	11	2006	41	Aquisição de fundos bibliográficos e documentos - Arquivo	08-07011002	O			DA	2010	2013			0	0							0	
2.5.1.	12	2006	42	Bibliotecas Escolares	08-07011002	O			DBD	2010	2013			0	0							0	
2.5.1.	14	2006	102	Cadastro dos sítios de valor patrimonial de interesse municipal	07-070113	O			DPPU	2010	2013	0		0	0							0	
2.5.1.	15	2006	103	Obras de Arte	07-070305	O			DPPU	2010	2013	0		0	0							0	
2.5.1.	22	2009	6	Casa da Memória	03-07010307	O		80	DPPU	2010	2011	I	274.459	2.000.000	2.000.000							2.000.000	
2.5.1.	23	2009	7	Campo de S. Mamede	03-07030301	O		80	DPPU	2010	2011	I	18.450	700.000	700.000							700.000	
2.5.1.	24	2009	8	Plataforma das Artes	03-07010307	E	12	70	DPPU/DOM	2010	2012	3	1.425.472	8.700.000	8.700.000							8.700.000	
2.5.1.	25	2009	9	Requalificação e ampliação da Biblioteca Raul Brandão	03-07010307	E			DPPU/DOM	2010	2012	I	101.761	200.000	200.000							200.000	
2.5.1.	26	2009	10	Museu de Arte Primitiva	03-07010307	E			DPPU/DOM	2010	2011	0		0	0							0	
2.5.1.	28	2009	12	Adaptação da escola de Lordelo a biblioteca	03-07010307	E		80	DPPU/DOM	2009	2009	C	326.995	20.000	20.000							20.000	
2.5.1.	29	2009	13	Percurso municipais de valorização do Património	03-070306	O			DPPU	2010	2013	0		0	0							0	
2.5.1.	27	2010	41	Requalificação e modernização da Fundação Martins Sarmento (DEP)	03-07010307	A			DPPU/DOM/DJEC	2010	2013	0		0	0							0	
2.5.1.	30	2010	42	Requalificação do Monte Latito	03-07030313	O			DPPU	2010	2012	0	12.000	0	0							0	
2.5.1.	31	2010	43	Recuperação dos tectos do convento de S. Francisco	03-07010307	E		80	DOM	2010	2011	C	39.209	10.000	10.000							10.000	
2.5.1.	32	2011	16	Requalificação do denominado "Convento das Dominicás"	03-07010307	E			DPPU/DOM	2011	2012	0	9.248	0	0							0	
2.5.1.	33	2011	17	Requalificação do Teatro Jordão	03-07010307	E			DPPU/DOM	2011	2013	I		0	0		2.112.500	4.000.000				6.112.500	
2.5.1.	34			Espaços Criativos																		0	
2.5.1.	3401	2011	18	Salas de ensaio 2012	03-07010307	O		80	DMAPA2012	2011	2011	0		650.000	650.000							650.000	
2.5.1.	3402	2011	19	Carreira de tiro	03-07010307	O			DMAPA2012	2011	2011	0		0	0							0	
2.5.1.	3403	2011	20	Viaduto sob a A11	03-07010307	O			DMAPA2012	2011	2011	0		0	0							0	
2.5.1.	3404	2011	21	Cozinha	03-07010307	O			DMAPA2012	2011	2011	0		0	0							0	
2.5.1.	3405	2011	22	Reabilitação do moinho	03-07010307	O			DMAPA2012	2011	2011	0		0	0							0	
2.5.1.	3406	2011	23	Equipamento-piloto	03-07010307	O			DMAPA2012	2011	2011	0		0	0							0	
2.5.1.	3407	2011	24	Fornos Cruz de Pedra	03-07010307	O			DMAPA2012	2011	2011	I		150.000	150.000							150.000	
2.5.1.	3408	2011	25	Outros espaços criativos	03-07010307	O		80	DMAPA2012	2011	2011	0		40.000	40.000								40.000
2.5.1.	35	2011	35	Adaptação da EBI de Pevidém para Biblioteca	03-07010307	E			DPPU/DOM	2011	2013	I		0	0							0	
2.5.1.	36	2012	6	Residência dos Artistas	03-07010307	E			DPPU/DOM	2012	2013	I		1.200.000	1.200.000							1.200.000	
2.5.2.	DESporto RECREIO E LAZER														4.802.500	4.802.500	0	200.000	0	0	5.002.500		
2.5.2.	13	2001	84	Cidade Desportiva - Pavilhão multi-Usos	03-07010302	E			DOM	2006	2006	C	398.852	0	0							0	
2.5.2.	15	2001	86	Cidade Desportiva - Pista de atletismo "tartan"	03-07010406	E			DOM	2006	2006	C	17.182	0	0							0	
2.5.2.	01	2002	44	Material desportivo para as escolas do 1º EBI e EB2/3	07-07011002	O			DJEC	2010	2013			5.000	5.000							5.000	
2.5.2.	10	2002	54	Apetrechamento de pavilhões	07-07011002/11/15	O			DJEC	2010	2013			5.000	5.000							5.000	
2.5.2.	11	2002	55	Pátios desportivos	03-07010406	O			DPPU/DOM/D	2010	2013	0		0	0							0	
2.5.2.	12	2002	56	Requalificação e beneficiação de pavilhões	03-07010302	A/O		80	DJEC/DOM	2010	2013	4	562.154	510.000	510.000							510.000	
2.5.2.	16	2002	57	Pista de actividades múltiplas	03-07010406/1002	E			DPPU/DOM/DJEC	2010	2010	I	64.262	0	0							0	
2.5.2.	17	2002	58	Reparação de pátios desportivos	03-07010406/1002/11	E			DOM	2010	2013	0	52.432	5.000	5.000							5.000	

FUNCIONAL	PROJECTO ACCÇÃO				DESCRICÃO	CÓDIGO DA CLASSIFICAÇÃO ECONÓMICA	FORMA DE REALIZAÇÃO	FONTE DE FINANCIAMENTO			RESPONSÁVEL	DATAS		FASE DE EXECUÇÃO	REALIZADO	DESPESAS					TOTAL PREVISTO	
	OBJ./PRG.	CÓD.	ANO	NÚM.				AC	AA	FC		INICIO	FIM			2012	2012		ANOS SEGUINTE			
																	TOTAL	DEFINIDA	NÃO DEFINIDO	2013		2014
															€	€		€	€	€		
2.5.2.	18	2002	59		Campo de golfe	03-07010406	E			DPPU	2010	2013	0		0	0						0
2.5.2.	19	2002	60		Aquisição e recuperação das piscinas do parque da cidade	03-07010406	E			DPPU/DOM	2010	2013	1		0	0						0
2.5.2.	20	2002	61		Parque de lazer da Cidade Desportiva	03-07030305	E			DPPU/DOM	2010	2013	0	9.500	0	0						0
2.5.2.	21	2002	62		Pista de BTT Cicloturismo nos terrenos periféricos à Circular de Creixomil	03-07030306	O			DPPU	2010	2013	0		0	0						0
2.5.2.	22	2002	63		Parque de lazer da Quinta de Ardão - Silvares	03-07030305	O			DPPU	2010	2013	0		0	0						0
2.5.2.	24	2002	65		Equipamentos desportivos nos parques de lazer	07-0701091002/15	O			DJEC	2010	2013			5.000	5.000						5.000
2.5.2.	28	2005	4		Planos de emergência para instalações desportivas	07-070113	E/O			DJEC/DPPU	2010	2013	1		0	0						0
2.5.2.	29	2005	5		Ringues desportivos	03-07010406	E/O			DPPU/DOM/DJEC	2010	2013	1	161.613	5.000	5.000						5.000
2.5.2.	05	2006	44		Parques de lazer Ribeirinhos	03-07030305	A/E			DPPU/DOM	2010	2013	0		0	0						0
2.5.2.	25	2006	46		Criação e requalificação de parques de lazer	03-07030305	E			DPPU/DOM/DJEC	2010	2013	0	12.089	2.500	2.500						2.500
2.5.2.	26	2006	47		Rede de vias cicláveis	03-07030301	E			DPPU/DOM	2010	2012	1	34.606	0	0						0
2.5.2.	27	2006	48		Novos parques de lazer	03-07030305	O			DPPU	2010	2013	0		0	0						0
2.5.2.	08				Rede Municipal de Piscinas																	
2.5.2.	0801	2010	25		Piscina Municipal de Moreira de Cónegos	03-07010302	E		70	DPPU/DOM	2010	2012	3		1.625.000	1.625.000						1.625.000
2.5.2.	0802	2010	26		Piscina Municipal de Ronfe	03-07010302	E		70	DPPU/DOM	2010	2012	0		0	0						0
2.5.2.	0803	2010	27		Piscina Municipal de Serzedelo	03-07010302	E		70	DPPU/DOM	2010	2012	1		1.300.000	1.300.000						1.300.000
2.5.2.	0804	2010	28		Piscina Municipal de S. Torcato	03-07010302	E			DPPU/DOM	2010	2012	0		0	0						0
2.5.2.	0805	2010	29		Piscina Municipal de Lordelo	03-07010302	E			DPPU/DOM	2010	2012	0		0	0						0
2.5.2.	34	2010	30		Requalificação do pavilhão do INATEL	03-07010302	E		80	DPPU/DOM	2010	2011	3		100.000	100.000						100.000
2.5.2.	35	2010	31		Pavilhão da EB 2/3 de Fermentões	03-07010302	E		70	DPPU/DOM	2010	2012	3	10.108	1.140.000	1.140.000						1.140.000
2.5.2.	36	2011	26		Instalações do Centro Cultural e Desportivo dos Funcionários da CMG	03-07010307	E			DPPU/DOM	2011	2013	1		100.000	100.000		200.000				300.000
2.5.2.	37	2011	27		Campo de futebol piso sintético cidade desportiva	03-07010406	E			DPPU/DOM	2011	2012	0		0	0						0
2.5.3.					OUTRAS ACTIVIDADES CÍVICAS E RELIGIOSAS																	
3.					FUNÇÕES ECONÓMICAS										12.140.500	12.140.500	0	1.650.000	900.000	0	14.690.500	
3.1.					AGRICULTURA, PECUÁRIA, SILVICULTURA, CAÇA E PESCA																	
3.1.1.	01	2011	28		Quinta biológica - promoção de boas práticas agrícolas	05-070113	O/E			DPPU/DOM/DIA	2011	2012	0		0	0						0
3.2.					INDUSTRIA E ENERGIA										690.000	690.000	0	100.000	0	0	790.000	
3.2.1.					INDUSTRIA										0	0	0	0	0	0	0	
3.2.1.	01	2002	127		Promoção de novas áreas industriais	03-07010307	O			DPPU	2010	2013	0		0	0						0
3.2.1.	02	2006	70		Incentivo à instalação de indústrias inovadoras	03-07010307	O			ADM	2010	2013	0		0	0						0
3.2.1.	03	2006	71		Centro incubador de micro empresas	03-07010307	E/O			ADM	2010	2013	0		0	0						0
3.2.1.	04	2006	72		Transformação de unidades fabris devolutas p/ instalação de micro empresas	03-07010307	E/O			ADM	2010	2013	0		0	0						0
3.2.1.	05	2006	73		Laboratório da inovação e do empreendedorismo	03-07010307	O			ADM	2010	2013	0		0	0						0
3.2.1.	06	2009	19		Quadrilátero para a competitividade e inovação	03-07010413	O			ADM	2010	2013	0		0	0						0
3.2.1.	07	2010	32		Promoção de um cluster de indústrias criativas	03-07010307	O			ADM	2010	2013	0		0	0						0
3.2.2.					ENERGIA										690.000	690.000	0	100.000	0	0	790.000	
3.2.2.	01	2002	119		Negociações com a EDP para novos investimentos	03-07010410	O			ADM/DOM	2010	2013			0	0						0
3.2.2.	02	2002	79		Electrificações diversas	03-07010410/15	O			ADM/DOM	2010	2013			10.000	10.000						10.000
3.2.2.	03				Eficiência energética																	
3.2.2.	0301	2010	33		Projecto/Auditoria	03-070113	O			DOM	2010	2013	0		130.000	130.000		50.000				180.000
3.2.2.	0302	2010	34		Equipamentos de energia renováveis	03-070115	O			DOM	2010	2013	0		0	0		50.000				50.000
3.2.2.	0303	2011	29		Redução dos fluxos energéticos da IP	03-070115	O		70	DOM	2011	2013	1		550.000	550.000						550.000
3.2.2.	0304	2011	30		Piscinas municipais	03-070115	O		70	DOM	2011	2013	0		0	0						0

FUNCIONAL	PROJECTO ACCÇÃO			DESCRICÃO	CÓDIGO DA CLASSIFICAÇÃO ECONÓMICA	FORMA DE REALIZAÇÃO	FONTE DE FINANCIAMENTO			RESPONSÁVEL	DATAS		FASE DE EXECUÇÃO	REALIZADO	DESPESAS					TOTAL PREVISTO		
							AC	AA	FC		INICIO	FIM			2012	2012			ANOS SEGUINTE			
																TOTAL	DEFINIDA	NÃO DEFINIDO	2013		2014	2015
OBJ/PRG.	CÓD.	ANO	NÚM.											€	€	€	€	€	€			
3.3.				TRANSPORTES E COMUNICAÇÕES										9.490.500	9.490.500	0	1.550.000	900.000	0	11.940.500		
3.3.1.				TRANSPORTES RODOVIÁRIOS										9.490.500	9.490.500	0	1.550.000	900.000	0	11.940.500		
3.3.1.1.				REDE VIÁRIA URBANA E RURAL										7.390.000	7.390.000	0	1.550.000	900.000	0	9.840.000		
3.3.1.1.03	2001	175		Grandes reparações em vias municipais	03-07030301	E		70	DOM	2010	2013	0	5.507.297	2.000.000	2.000.000					2.000.000		
3.3.1.1.22	2001	194		Acessos à Cidade Desportiva	03-07030301	E			DPPU/DOM	2010	2013	0		0	0					0		
3.3.1.1.01	2002	128		Conservação e obras imprevistas na zona urbana	03-0703030101002150413	A/E/O			DOM	2010	2013	0	2.542.196	1.000.000	1.000.000					1.000.000		
3.3.1.1.02	2002	129		Conservação e obras imprevistas na zona rural	03-0703030801100215	A/E/O			DOM	2010	2013	0	8.208.220	1.000.000	1.000.000					1.000.000		
3.3.1.1.07	2002	132		Via de ligação da Rua N. S. da Conceição à Rotunda de Azurém	03-07030301	E			DPPU/DOM	2010	2013	I		0	0					0		
3.3.1.1.11	2002	135		Variante de Campelos	03-07030301	E		80	DPPU/DOM	2010	2011	C	802.368	50.000	50.000					50.000		
3.3.1.1.12	2002	136		Beneficiação e recuperação de pontes	03-07030308	E			DPPU/DOM	2006	2010	I	461.977	150.000	150.000					150.000		
3.3.1.1.20	2002	143		Circular Sul Nascente	03-07030301	E			DPPU/DOM	2010	2012	I		0	0	300.000	300.000			600.000		
3.3.1.1.23	2002	145		Nó da rua N.ª Sr.ª da Conceição/ EN101/Circular	03-07030301	E			DPPU/DOM	2010	2013	0	6.051	0	0					0		
3.3.1.1.04	2006	74		Duplicação das faixas de rodagem da Circular Urbana	03-07030301	E	100		DPPU/DOM	2010	2013	C	877.785	30.000	30.000					30.000		
3.3.1.1.06	2006	76		Desnívelamento da rotunda de Silves de acesso à auto estrada EP	03-07030301	E			DPPU/DOM	2010	2013	0		0	0					0		
3.3.1.1.09	2006	78		Vias de Acesso ao novo mercado municipal	03-07030301	E			DPPU/DOM	2010	2013	C	400.897	5.000	5.000					5.000		
3.3.1.1.14	2006	94		Drenagem de águas pluviais da bacia hidrográfica da Encosta da Penha (DEP)	03-07030301	E			DPPU/DOM	2006	2013	I	8.874	0	0					0		
3.3.1.1.17	2006	88		Acesso e estacionamento à Escola EB 2,3 de Abação	03-07030308	E			DPPU/DOM	2010	2010	I		500.000	500.000					500.000		
3.3.1.1.21	2006	95		Acesso Guimarães/Pencelo	03-07030301	E			DPPU/DOM	2006	2013	0	148.024	0	0					0		
3.3.1.1.24	2006	96		Novo acesso Pevidém S. Cristóvão de Selho	03-07030301	E		80	DPPU/DOM	2010	2011	2		1.200.000	1.200.000					1.200.000		
3.3.1.1.27	2006			Ligações rápidas das vilas à cidade - Protocolos																		
3.3.1.1.2701	2006	97		Acesso Taipas Guimarães	03-07030301	E			DPPU/DOM	2006	2013	0		0	0					0		
3.3.1.1.2702	2006	98		Acesso Pevidém Guimarães	03-07030301	E			DPPU/DOM	2006	2013	I		0	0					0		
3.3.1.1.2703	2006	99		Acesso S.Torcato Guimarães	03-07030301	E			DPPU/DOM	2006	2013	0		0	0					0		
3.3.1.1.2704	2006	100		Acesso Lordelo Guimarães	03-07030301	E			DPPU/DOM	2006	2013	0		0	0					0		
3.3.1.1.34	2009	20		Requalificação da Rua dos Cutileiros	03-07030301	E			DPPU/DOM	2010	2013	I		0	0					0		
3.3.1.1.35	2009	21		Requalificação da Rua Moura Machado	03-07030301	E			DPPU/DOM	2009	2010	C	33.162	5.000	5.000					5.000		
3.3.1.1.36	2009	22		Mobilidade condicionada	03-07030301	E			DPPU/DOM	2010	2010	I		60.000	60.000	100.000				160.000		
3.3.1.1.37	2009	23		Rotunda da Estrada Nacional 101	03-07030301	E		80	DPPU/DOM	2009	2010	C	190.474	5.000	5.000					5.000		
3.3.1.1.38	2009	24		Entrada da Vila das Taipas	03-07030301	E			DPPU/DOM	2009	2010	C	348.061	20.000	20.000					20.000		
3.3.1.1.39	2009	25		Reperfilamento da Estrada Nacional 206 Silves	03-07030301	E		80	DPPU/DOM	2009	2009	C	177.314	5.000	5.000					5.000		
3.3.1.1.40	2009	26		Rua Arqueólogo Mário Cardoso	03-07030301	E			DPPU/DOM	2010	2013	I	14.685	100.000	100.000	500.000				600.000		
3.3.1.1.41	2009	27		Rua de Camões	03-07030301	E			DPPU/DOM	2010	2010	C	889.125	0	0					0		
3.3.1.1.42	2009	28		Rua da Caldeiroa e adjacentes	03-07030301	E			DPPU/DOM	2010	2011	I		0	0	350.000				350.000		
3.3.1.1.43	2009	29		Rua D. João I e adjacentes	03-07030301	E			DPPU/DOM	2010	2013	I		0	0	300.000	600.000			900.000		
3.3.1.1.44	2009	30		Rua das Lameiras e adjacentes	03-07030301	E			DPPU/DOM	2010	2011	I		0	0					0		
3.3.1.1.45	2009	31		Rua Francisco Agra	03-07030301	E			DPPU/DOM	2010	2011	I		0	0					0		
3.3.1.1.46	2009	32		Vuela e Travessa de S. Crispim	03-07030301	E			DPPU/DOM	2009	2010	C	49.731	0	0					0		
3.3.1.1.47	2009	33		Rua D.Mafalda	03-07030301	E			DPPU/DOM	2010	2010	0		0	0					0		
3.3.1.1.48	2009	34		Ligação do Cruzeiro Cruz de Pedra ao Pavilhão Multiusos	03-07030301	E			DPPU/DOM	2010	2011	I		0	0					0		
3.3.1.1.51	2010	35		Via de ligação da Av. da República do Brasil às Hortas	03-07030301	E			DPPU/DOM	2010	2010	I	15.213	280.000	280.000					280.000		
3.3.1.1.52	2010	36		Requalificação da antiga EN 310 - Silves/Pevidém	03-07030301	E			DPPU/DOM	2010	2010	C	168.951	50.000	50.000					50.000		
3.3.1.1.53	2010	37		Requalificação da EN 207-4 de Azurém a S.Torcato	03-07030301	E			DPPU/DOM	2010	2010	C	288.633	50.000	50.000					50.000		
3.3.1.1.54	2011	1		Requalificação da EN 106 entre ponte de Brito e rotunda da via Brito-Pevidém	03-07030301	E	100		DPPU/DOM	2011	2012	I		180.000	180.000					180.000		
3.3.1.1.55	2011	2		Requalificação da EN 101 entre Fermentões e Caldelas	03-07030301	E	100		DPPU/DOM	2011	2012	I		700.000	700.000					700.000		
3.3.1.1.56	2012	7		Requalificação da rua 24 de Junho de Aldão	03-07030302	E			DPPU/DOM	2012	2012	I		0	0					0		
3.3.1.1.57	2012	8		Requalificação da rua da Igreja de Ponte (entre a Igreja e a EN101)	03-07030302	E			DPPU/DOM	2012	2012	I		0	0					0		
3.3.1.1.58	2012	9		Via de acesso ao centro escolar de Moreira de Cónegos	03-07030302	E			DPPU/DOM	2012	2012	I		0	0					0		
3.3.1.1.59	2012	10		Requalificação da envolvente à Capela Santa Luzia e via alternativa ao arruamento existente, freguesia de Airão Santa Maria	03-07030303	E			DPPU/DOM	2012	2012	0		0	0					0		

FUNCIONAL	PROJECTO ACÇÃO			DESCRIÇÃO	CÓDIGO DA CLASSIFICAÇÃO ECONÓMICA	FORMA DE REALIZAÇÃO	FONTE DE FINANCIAMENTO			RESPONSÁVEL	DATAS		FASE DE EXECUÇÃO	REALIZADO	DESPESAS					TOTAL PREVISTO		
	OBJ./PRG.	CÓD.	ANO				NÚM.	AC	AA		FC	INICIO			FIM	2012	2012		ANOS SEGUINTE			
																	TOTAL	DEFINIDA	NÃO DEFINIDO		2013	2014
															€	€	€	€	€	€		
3.3.1.1.	60	2012	11	Requalificação da rua da Igreja de Sande S. Lourenço	03-07030302	E			DPPU/DOM	2012	2012	I		0	0	0	0	0	0	0	0	
3.3.1.1.	61	2012	12	Requalificação da rua D. Mafalda e rua Entre Vinhas (entre Capela São Dâmaso e acesso à circular urbana)	03-07030304	E			DPPU/DOM	2012	2012	O		0	0	0	0	0	0	0	0	
3.3.1.2.				TRÂNSITO										365.500	365.500	0	0	0	0	0	365.500	
3.3.1.2.	01	2002	161	Sinalização de trânsito e equipamentos de segurança rodoviária	05-07010409/1002/15	O			DTEPV	2010	2013			66.000	66.000						66.000	
3.3.1.2.	02	2002	162	Placas de toponímia	05-07011002	O			DTEPV	2010	2013			17.500	17.500						17.500	
3.3.1.2.	03	2002	163	Abrigos de passageiros e balizadores	05-07010413/1002/30301/13	E/O			DTEPV	2010	2013			37.500	37.500						37.500	
3.3.1.2.	04	2002	164	Grandes reparações (manutenção de equipamentos e parque automóvel)	05-07010601/02/1002	O			DTEPV	2010	2013			5.000	5.000						5.000	
3.3.1.2.	05	2002	165	Aquisição de equipamentos	05-070109/1001/2/1/15	O			DTEPV	2010	2013			162.000	162.000						162.000	
3.3.1.2.	06	2002	166	Passagem superior de peões	03-07030301	E			DTEPV/DOM	2010	2013	O		0	0						0	
3.3.1.2.	07	2002	167	Parcómetros	05-07011002	O			DTEPV	2010	2013			77.500	77.500						77.500	
3.3.1.2.	08	2002	168	Sinalização horizontal	05-07030309	A/E/O			DTEPV	2010	2013			0	0						0	
3.3.1.3.				TRANSPORTES COLECTIVOS										100.000	100.000	0	0	0	0	0	100.000	
3.3.1.3.	01	2002	169	Estação central de camionagem	05-07010301/1/002/15	O			DTEPV/DOM	2010	2013	O		0	0						0	
3.3.1.3.	02	2009	37	Sistema de Informação nas paragens TUG/Operadores Interurbanos	05-070115	O/E			DTEPV/DOM	2010	2013	O		100.000	100.000						100.000	
3.3.1.3.	03			Mobilidade Electrica		O/E			DTEPV/DOM													
3.3.1.3.	0301	2010	38	Mobi - Guimarães	05-07010602/30301	O/E		70	DTEPV/DOM	2010	2013	O		0	0						0	
3.3.1.3.	0302	2010	39	Mobi-e	05-07010602/30301	O/E			DTEPV/DOM	2010	2013	O		0	0						0	
3.3.1.3.	0303	2011	31	Ações para qualificação do transporte colectivo		O			DTEPV	2011	2011	O		0	0						0	
3.3.1.4.				ESTACIONAMENTOS										1.635.000	1.635.000	0	0	0	0	0	1.635.000	
3.3.1.4.	02	2002	171	Ampliação do parque de estacionamento do Multiusos	03-07010413	E			DPPU/DOM	2006	2013	O		0	0						0	
3.3.1.4.	03	2007	15	Parque de Estacionamento do complexo de piscinas	03-07010413	E			DPPU/DOM	2007	2009	O		0	0						0	
3.3.1.4.	04	2010	40	Parque de Estacionamento na área envolvente do Toural - Programa Jessica	03-07010413	E			DPPU/DOM	2010	2013	O		1.000.000	1.000.000						1.000.000	
3.3.1.4.	05	2011	32	Parque de Estacionamento de apoio à area central de Urgezes	03-07010413	E			DPPU/DOM	2011	2012	I	19.126,00	600.000	600.000						600.000	
3.3.1.4.	06	2012	13	Parques de Estacionamento	05-07011002	O			DTEPV	2012	2012			35.000	35.000						35.000	
3.3.2.				TRANSPORTES AÉREOS										0	0	0	0	0	0	0	0	
3.3.3.				TRANSPORTES FLUVIAIS										0	0	0	0	0	0	0	0	
3.4.				COMERCIO E TURISMO										500.000	500.000	0	0	0	0	0	500.000	
3.4.1.				MERCADOS E FEIRAS										50.000	50.000	0	0	0	0	0	50.000	
3.4.1.	06	2009	18	Feira Semanal	03-07010413	E			DPPU/DOM	2010	2010	C	1.917,066	50.000	50.000						50.000	
3.4.1.	07	2011	33	Feira de Moreira de Cónegos	03-07010413	E			DPPU/DOM	2011	2011	O		0	0						0	
3.4.2.				TURISMO										450.000	450.000	0	0	0	0	0	450.000	
3.4.2.	03	2001	165	Obras no âmbito do projecto de recuperação da estância da Penha	03-07030301	E			DPPU	2010	2013	O		0	0						0	
3.4.2.	01	2002	120	Parque de campismo da Penha	03-07010406/1002/15	E			DPPU/DOM	2006	2012	I	47.875	200.000	200.000						200.000	
3.4.2.	02	2006	64	Percurso temáticos a sítios de património municipal	03-07030301	A/O			DPPU	2010	2013	O		0	0						0	
3.4.2.	14	2011	34	Requalificação e ampliação das instalações do posto de turismo da Praça S.Tiago	03-07010307	E		70	DPPU/DOM	2011	2012	I		250.000	250.000						250.000	

FUNCIONAL	PROJECTO ACÇÃO			DESCRIÇÃO	CÓDIGO DA CLASSIFICAÇÃO ECONÓMICA	FORMA DE REALIZAÇÃO	FONTE DE FINANCIAMENTO			RESPONSÁVEL	DATAS		FASE DE EXECUÇÃO	REALIZADO	DESPESAS					TOTAL PREVISTO		
	OBJ./PRG.	CÓD.	ANO				NÚM.	AC	AA		FC	INICIO			FIM	2012	2012		ANOS SEGUINTE			
																TOTAL	DEFINIDA	NÃO DEFINIDA	2013		2014	2015
										€	€		€	€	€							
3.5. OUTRAS FUNÇÕES ECONÓMICAS															1.460.000	1.460.000	0	0	0	0	1.460.000	
3.5.	02	2006	62	Empresa Intermunicipal Vimágua	0101-090702	○			ADM	2010	2013			0	0				0			
3.5.	04	2006	60	Prestações suplementares de capital Vimágua	0101-090702	○			ADM	2010	2013			0	0				0			
3.5.	05	2006	65	Turipenha	0101-090702	○			ADM	2010	2013			70.000	70.000				70.000			
3.5.	16	2006	93	Parque de Ciência e Tecnologia	0101-090702	○			ADM	2010	2013			490.000	490.000				490.000			
3.5.	17	2008	3	Parcerias Público Privadas	0101-090702	○			ADM	2010	2013			0	0				0			
3.5.	18	2009	16	Águas do Noroeste	0101-090701	○			ADM	2010	2013			0	0				0			
3.5.	19	2010	50	Fundação Cidade de Guimarães	0101-090702	○			ADM	2010	2013			800.000	800.000				800.000			
3.5.	20	2010	51	Quadrilátero	0101-090702	○			ADM	2010	2013			0	0				0			
3.5.	21	2010	52	Taipas Turitermas	0101-090702	○			ADM	2010	2013			100.000	100.000				100.000			
3.5.	22	2010	53	Resinorte	0101-090702	○			ADM	2010	2013			0	0				0			
3.5.	23	2010	54	Cooperativa de Energia do Ave	0101-090702	○			ADM	2010	2013			0	0				0			
3.5.	24	2010	55	Subscrição de acções	0101-090702	○			ADM	2010	2013			0	0				0			
4. OUTRAS FUNÇÕES															0,00	0,00	0,00	0,00	0,00	0,00	0,00	
Total do Plano															62.593.350,00	62.593.350,00	0,00	24.842.500,00	16.100.000,00	0,00	103.535.850,00	

FORMAS DE REALIZAÇÃO

- A - Administração directa
- E - Empreitadas
- - Fornecimentos e Outras

FASES DE EXECUÇÃO

- 0 - Não iniciada
- 1 - Com projecto técnico
- 2 - Adjudicada
- 3 - Execução física até 50%
- 4 - Execução física superior a 50%

FONTE DE FINANCIAMENTO

- AC - Adm. Central
- AA - Adm. Municipal
- F.C. - Fundos Comunitários

ÓRGÃO EXECUTIVO

Em ___ de _____ de 2011

_____	_____
_____	_____
_____	_____
_____	_____

ÓRGÃO DELIBERATIVO

Em ___ de _____ de 2011

2012

PLANO DE ACTIVIDADES

Câmara Municipal de **Guimarães**



GUIMARÃES 2012
CAPITAL EUROPEIA DA CULTURA

FUNCIONAL	PROJECTO ACÇÃO			DESCRIÇÃO	CÓDIGO DA CLASSIFICAÇÃO ECONÓMICA	FORMA DE REALIZAÇÃO	FONTE DE FINANCIAMENTO			RESPONSÁVEL	DATAS		FASE DE EXECUÇÃO	REALIZADO	DESPESAS						TOTAL PREVISTO	
	OBJ./PRG.	CÓD.	ANO				NÚM.	AC	AA		FC	INICIO			FIM	2012			ANOS SEGUINTE			
																TOTAL	DEFINIDA	NÃO DEFINIDO	2013	2014		2015
										€	€		€	€	€							
1.				FUNÇÕES GERAIS											380.188,00	380.188,00					380.188,00	
1.2.				SEGURANÇA E ORDEM PÚBLICAS											380.188,00	380.188,00					380.188,00	
1.2.1.				PROTECÇÃO CIVIL E LUTA CONTRA INCÊNDIOS											380.188,00	380.188,00					5.000,00	
1.2.1.1.	04	2006	64	Prevenção de fogos florestais (CEFF)	05/020202	O			SMPC	2012	2012				5.000,00	5.000,00					5.000,00	
1.2.1.1.	11	2012	1	Serviço de Protecção Civil		O			SMPC	2012	2012				375.188,00	375.188,00					375.188,00	
					05/020107											10.000,00					10.000,00	
					05/020121											5.000,00					5.000,00	
					05/020202											40.000,00					40.000,00	
					05/020217											25.000,00					25.000,00	
					05/020225											5.000,00					5.000,00	
					05/040701											290.188,00					290.188,00	
2.				FUNÇÕES SOCIAIS											15.915.655,00	15.915.655,00					15.915.655,00	
2.1.				EDUCAÇÃO											8.183.280,00	8.183.280,00					8.183.280,00	
2.1.1.				ENSINO NÃO SUPERIOR											700.750,00	700.750,00					700.750,00	
2.1.1.2.				ENSINO BÁSICO											700.750,00	700.750,00					700.750,00	
2.1.1.2.1.	58	2006		Actividades											700.750,00	700.750,00					700.750,00	
2.1.1.2.2.	5801	2006	30	Projectos-Escola	07/040701	O			DE	2012	2012				28.950,00	28.950,00					28.950,00	
2.1.1.2.3.	5802	2006	31	Programa de generalização do ensino de inglês e de outras actividades de enriquecimento curricular		O			DE	2012	2012				616.900,00	616.900,00					616.900,00	
					07/040701											121.900,00					121.900,00	
					07/05010102											495.000,00					495.000,00	
2.1.1.2.4.	5803	2011	3	Regime de fruta escolar	07/020106	O			DE	2012	2012				54.900,00	54.900,00					54.900,00	
2.1.2.				SERVIÇOS AUXILIARES DE ENSINO											7.482.530,00	7.482.530,00					7.482.530,00	
2.1.2.1.	56	2006	4	Refeitórios escolares de Jardins de Infância e 1.º CEB		O			DE	2012	2012				2.906.491,00	2.906.491,00					2.906.491,00	
					07/020105											2.349.255,00					2.349.255,00	
					07/020210											23.150,00					23.150,00	
					07/04050102											262.286,00					262.286,00	
					07/040701											260.800,00					260.800,00	
					07/05010102											11.000,00					11.000,00	
2.1.2.2.	57	2006	29	Transportes escolares		O			DE	2012	2012				3.256.600,00	3.256.600,00					3.256.600,00	
					07/020210											3.200.000,00					3.200.000,00	
					07/04050102											26.600,00					26.600,00	
					07/040701											30.000,00					30.000,00	
2.1.2.3.	59	2006	5	Refeitórios escolares - prolongamento de horário do pessoal - acordo de cooperação do ensino pré-escolar		O			DE	2012	2012				1.189.439,00	1.189.439,00					1.189.439,00	
					07/04050102											649.439,00					649.439,00	
					07/040701											510.000,00					510.000,00	
					07/05010102											30.000,00					30.000,00	
2.1.2.4.	60	2006	32	Subsídio para aquisição de livros e material escolar destinado aos alunos do 1.º CEB abrangidos pela ASE	07/040701	O			DE	2012	2012				130.000,00	130.000,00					130.000,00	
2.1.2.5.	69	2010	25	Refeitórios escolares 2.º e 3.º CEB	07/020105	O			DE	2012	2012											
2.1.2.6.	70	2010	26	Subsídios para aquisição de livros e material escolar destinado aos alunos dos 2.º e 3.º CEB abrangidos pela ASE - contrato de execução	07/040701	O			DE	2012	2012											

FUNCIONAL	PROJECTO ACÇÃO			DESCRIÇÃO	CÓDIGO DA CLASSIFICAÇÃO ECONÓMICA	FORMA DE REALIZAÇÃO	FONTE DE FINANCIAMENTO			RESPONSÁVEL	DATAS		FASE DE EXECUÇÃO	REALIZADO	DESPESAS						TOTAL PREVISTO	
	OBJ./PRG.	CÓD.	ANO				NÚM.	AC	AA		FC	INICIO			FIM	2012			ANOS SEQUITES			
																TOTAL	DEFINIDA	NÃO DEFINIDO	2013	2014		2015
										€	€		€	€	€							
2.3.				SEGURANÇA E ACÇÕES SOCIAIS											1.551.300,00	1.551.300,00				1.551.300,00		
2.3.2.				ACÇÃO SOCIAL											1.551.300,00	1.551.300,00				1.551.300,00		
2.3.2.	04	2010		Rede social							2012	2012			125.000,00	125.000,00				125.000,00		
2.3.2.	0401	2010	1	Plano de desenvolvimento social do concelho							2012	2012										
2.3.2.	0402	2010	2	Sistema de informação social de Guimarães - SIS.GUI							2012	2012			30.000,00	30.000,00				30.000,00		
					13/020220											29.500,00				29.500,00		
					13/020225											500,00				500,00		
2.3.2.	0403	2010	3	Centro de recursos para a investigação/Acção - CRI/A							2012	2012			50.000,00	50.000,00				50.000,00		
					13/020115											2.500,00				2.500,00		
					13/020220											45.000,00				45.000,00		
					13/020225											2.500,00				2.500,00		
2.3.2.	0404	2010	4	ORIENTA-TE - mostra de ofertas educativas e formativas							2012	2012			40.000,00	40.000,00				40.000,00		
					13/020121											500,00				500,00		
					13/020217											1.000,00				1.000,00		
					13/020220											500,00				500,00		
					13/020225											2.000,00				2.000,00		
					13/06020305											36.000,00				36.000,00		
2.3.2.	0405	2010	5	Publicações							2012	2012										
2.3.2.	0406	2010	6	Divulgação/informação							2012	2012			5.000,00	5.000,00				5.000,00		
					13/020217											1.000,00				1.000,00		
					13/020220											2.000,00				2.000,00		
					13/020225											2.000,00				2.000,00		
2.3.2.	05	2010		Projectos de desenvolvimento							2012	2012			19.000,00	19.000,00				19.000,00		
2.3.2.	0501	2010	7	Prevenção das toxicodependências							2012	2012			13.000,00	13.000,00				13.000,00		
					13/020115											600,00				600,00		
					13/020120											25,00				25,00		
					13/020121											25,00				25,00		
					13/020208											50,00				50,00		
					13/020210											500,00				500,00		
					13/020212											250,00				250,00		
					13/020217											50,00				50,00		
					13/020220											10.000,00				10.000,00		
					13/020225											1.500,00				1.500,00		
2.3.2.	0502	2010	8	Deficiências							2012	2012			5.000,00	5.000,00				5.000,00		
					13/020115											1.500,00				1.500,00		
					13/020120											100,00				100,00		
					13/020121											100,00				100,00		
					13/020210											100,00				100,00		
					13/020212											200,00				200,00		
					13/020216											100,00				100,00		
					13/020217											400,00				400,00		
					13/020220											100,00				100,00		
					13/020225											2.400,00				2.400,00		
2.3.2.	0503	2011	4	População migrante							2012	2012			1.000,00	1.000,00				1.000,00		
					13/020115											200,00				200,00		
					13/020217											100,00				100,00		
					13/020220											350,00				350,00		
					13/020225											350,00				350,00		

FUNCIONAL	PROJECTO ACÇÃO			DESCRIÇÃO	CÓDIGO DA CLASSIFICAÇÃO ECONÓMICA	FORMA DE REALIZAÇÃO	FONTE DE FINANCIAMENTO			RESPONSÁVEL	DATAS		FASE DE EXECUÇÃO	REALIZADO	DESPESAS						TOTAL PREVISTO	
	OBJ./PRG.	CÓD.	ANO				NÚM.	AC	AA		FC	INICIO			FIM	2012			ANOS SEQUINTE			
																TOTAL	DEFINIDA	NÃO DEFINIDO	2013	2014		2015
										€	€		€	€	€							
2.3.2.	06	2010		Gabinetes locais de desenvolvimento social - GLDS		O				DAS	2012	2012		3.300,00	3.300,00					3.300,00		
2.3.2.	0601	2010	9	Comissões sociais	13/020108									3.000,00	3.000,00					3.000,00		
					13/020120										200,00					200,00		
					13/020121										2.500,00					2.500,00		
					13/020225										100,00					100,00		
					13/04050102										100,00					100,00		
2.3.2.	0602	2010	10	Divulgação/informação	13/020217	O				DAS	2012	2012		300,00	300,00					300,00		
					13/020220										100,00					100,00		
					13/020225										100,00					100,00		
2.3.2.	07	2010	23	Comissão de protecção de crianças e jovens em risco	13/020104	O				DAS	2012	2012		2.500,00	2.500,00					2.500,00		
					13/020108										50,00					50,00		
					13/020117										1.250,00					1.250,00		
					13/020120										50,00					50,00		
					13/020121										100,00					100,00		
					13/020121										50,00					50,00		
					13/020212										50,00					50,00		
					13/020217										150,00					150,00		
					13/020219										200,00					200,00		
					13/020220										50,00					50,00		
					13/020225										500,00					500,00		
					13/05010102										50,00					50,00		
2.3.2.	08	2010		Actividades de animação		O				DAS	2012	2012		41.500,00	41.500,00					41.500,00		
2.3.2.	0801	2010	11	Infância e juventude (reisadas, meninos hoje há espectáculo, semana da criança, ...)	13/020108									4.000,00	4.000,00					4.000,00		
					13/020115										100,00					100,00		
					13/020121										1.250,00					1.250,00		
					13/020208										350,00					350,00		
					13/020208										900,00					900,00		
					13/020210										50,00					50,00		
					13/020217										50,00					50,00		
					13/020220										50,00					50,00		
					13/020225										1.250,00					1.250,00		
2.3.2.	0802	2010	12	Adultos e idosos (carnaval, semana sénior,...)	13/020115	O				DAS	2012	2012		1.500,00	1.500,00					1.500,00		
					13/020121										100,00					100,00		
					13/020208										50,00					50,00		
					13/020208										200,00					200,00		
					13/020210										50,00					50,00		
					13/020215										50,00					50,00		
					13/020216										50,00					50,00		
					13/020217										50,00					50,00		
					13/020220										50,00					50,00		
					13/020225										900,00					900,00		
2.3.2.	0803	2010	13	Convívio de reis	13/020121	O				DAS	2012	2012		35.000,00	35.000,00					35.000,00		
					13/020217										100,00					100,00		
					13/020220										100,00					100,00		
					13/020225										50,00					50,00		
															34.750,00					34.750,00		

FUNCIONAL	PROJECTO ACÇÃO			DESCRIÇÃO	CÓDIGO DA CLASSIFICAÇÃO ECONÓMICA	FORMA DE REALIZAÇÃO	FONTE DE FINANCIAMENTO			RESPONSÁVEL	DATAS		FASE DE EXECUÇÃO	REALIZADO	DESPESAS							
	OBJ./PRG.	CÓD.	ANO				NÚM.	AC	AA		FC	INICIO			FIM	2012			ANOS SEGUINTE			TOTAL PREVISTO
																TOTAL	DEFINIDA	NÃO DEFINIDO	2013	2014	2015	
										€	€		€	€	€							
2.3.2.	0804	2010	14	Animação intergeracional (animação social de verão,...)	13/020117 13/020208 13/020210 13/020217 13/020220 13/020225	○				DAS	2012	2012			1.000,00	1.000,00 100,00 50,00 50,00 50,00 50,00 700,00					1.000,00 100,00 50,00 50,00 50,00 50,00 700,00	
2.3.2.	09	2010		Benefícios sociais											626.000,00	626.000,00					626.000,00	
2.3.2.	0901	2010	15	Apoio a pessoas de estratos sociais desfavorecidos	13/040802	○				DAS	2012	2012			200.000,00	200.000,00					200.000,00	
2.3.2.	0902	2010	16	Passes transurbanos	13/020210	○				DAS	2012	2012			405.000,00	405.000,00					405.000,00	
2.3.2.	0903	2010	17	Bilhetes para teleférico	13/020210	○				DAS	2012	2012			14.000,00	14.000,00					14.000,00	
2.3.2.	0904	2010	18	Cartão municipal de pessoa com deficiência - passes transurbanos	13/020210	○				DAS	2012	2012			7.000,00	7.000,00					7.000,00	
2.3.2.	10	2010		Apoio a instituições											200.000,00	200.000,00					200.000,00	
2.3.2.	1001	2010	19	Atribuição de subsídios às IPSS	13/040701	○				DAS	2012	2012			150.000,00	150.000,00					150.000,00	
2.3.2.	1002	2010	20	Atribuição de subsídios a instituições	13/040701 13/080701	○				DAS	2012	2012			50.000,00	50.000,00 40.000,00 10.000,00					50.000,00 40.000,00 10.000,00	
2.3.2.	1003	2010	21	Atribuição de subsídios para obras de raiz	13/080701	○				DAS	2012	2012										
2.3.2.	11	2010	22	Transferências para a Fraterna	13/05010102					DAS	2012	2012			534.000,00	534.000,00					534.000,00	
2.4.				HABITAÇÃO E SERVIÇOS COLECTIVOS											1.040.500,00	1.040.500,00					1.040.500,00	
2.4.1.				HABITAÇÃO											1.040.500,00	1.040.500,00					1.040.500,00	
2.4.1.	07	2006	62	Recria - recuperação de edifícios degradados	15/080802	○				DCH	2012	2012			379.000,00	379.000,00					379.000,00	
2.4.1.	08	2006	63	Subsídio - Entidade Empresarial Municipal - CASFIG	02/05010101 02/08010101	○				ADM	2012	2012			661.500,00	661.500,00 636.500,00 25.000,00					661.500,00 636.500,00 25.000,00	
2.5.				SERVIÇOS CULTURAIS, RECREATIVOS E RELIGIOSOS											5.140.575,00	5.140.575,00					5.140.575,00	
2.5.1.				CULTURA											3.727.575,00	3.727.575,00					3.727.575,00	
2.5.1.	16	2006		Subsídios											3.211.650,00	3.211.650,00					3.211.650,00	
2.5.1.	1601	2006	13	Cinema em noites de verão	07/040701	○				DJCD	2012	2012			10.000,00	10.000,00					10.000,00	
2.5.1.	1602	2006	14	Comemorações do 1.º de Dezembro	07/040701	○				DJCD	2012	2012			1.000,00	1.000,00					1.000,00	
2.5.1.	1603	2006	15	Orquestra no Norte - Associação Norte Cultural	07/040701	○				DJCD	2012	2012			42.000,00	42.000,00					42.000,00	
2.5.1.	1604	2006	16	Protocolos de descentralização	07/040701	○				DJCD	2012	2012			52.150,00	52.150,00					52.150,00	
2.5.1.	1605	2006	17	Festas de interesse concelhio e local	07/04050102 07/040701	○				DJCD	2012	2012			99.500,00	99.500,00 5.000,00 94.500,00					99.500,00 5.000,00 94.500,00	
2.5.1.	1606	2006	18	Protocolo de colaboração com a Oficina	07/05010102	○				DJCD	2012	2012			2.000.000,00	2.000.000,00					2.000.000,00	
2.5.1.	1607	2006	19	Bolsas de investigação	07/040802	○				DJCD	2012	2012			6.000,00	6.000,00					6.000,00	
2.5.1.	1609	2010	27	Prémio de História Alberto Sampaio	07/040701	○				DJCD	2012	2012			1.000,00	1.000,00					1.000,00	
2.5.1.	1610	2011	16	Fundação Cidade de Guimarães	07/05010102	○				DJCD	2012	2012			1.000.000,00	1.000.000,00					1.000.000,00	
2.5.1.	17	2006		Actividades do Arquivo											389.075,00	389.075,00					389.075,00	
2.5.1.	1701	2006	20	Actividades de difusão cultural (exposições, conferências)	08/020121 08/020212 08/020216 08/020217 08/020220 08/020225	○				DA					18.500,00 2.000,00 1.000,00 5.000,00 2.500,00 5.000,00 3.000,00					18.500,00 2.000,00 1.000,00 5.000,00 2.500,00 5.000,00 3.000,00		

FUNCIONAL	PROJECTO ACÇÃO			DESCRIÇÃO	CÓDIGO DA CLASSIFICAÇÃO ECONÓMICA	FORMA DE REALIZAÇÃO	FONTE DE FINANCIAMENTO			RESPONSÁVEL	DATAS		REALIZADO	DESPESAS			TOTAL PREVISTO				
	OBJ./PRG.	CÓD.	ANO				NÚM.	AC	AA		FC	INICIO		FIM	2012			ANOS SEQUITES			
															TOTAL	DEFINIDA		NÃO DEFINIDO	2013	2014	2015
										€	€		€	€	€						
2.5.1.	1703	2006	22	Boletim de trabalhos históricos	08/020220	○			DA	2012	2012										
2.5.1.	1704	2010	24	Elaboração e edição de publicação/monografia	08/020220	○			DA	2012	2012		48.100,00	48.100,00				48.100,00			
					08/020214									44.500,00				44.500,00			
					08/020217									3.500,00				3.500,00			
2.5.1.	1708	2012	2	Comemorações do 130º aniversário da morte de Alfredo Pimenta	08/020217	○			DA	2012	2012		4.500,00	4.500,00				4.500,00			
					08/020220									4.000,00				4.000,00			
					08/020225									500,00				500,00			
2.5.1.	1706	2011	6	Serviço educativo - "Uma aventura no Arquivo"	08/020108	○			DA	2012	2012		5.150,00	5.150,00				5.150,00			
					08/020120									700,00				700,00			
					08/020121									1.500,00				1.500,00			
					08/02017									300,00				300,00			
					08/020217									150,00				150,00			
					08/020220									2.500,00				2.500,00			
2.5.1.	1707	2011	7	Arquivo Digital - Prot. c/ D GARQ de digitalização do arquivo da N.ª Sra. Oliveira	08/020220	○			DA	2012	2012		9.225,00	9.225,00				9.225,00			
2.5.1.	1709	2012	3	Digitalização um processo de acessibilidade e conteúdos e serviços on-line	08/020220	○			DA	2012	2012		303.600,00	303.600,00				303.600,00			
2.5.1.	18	2006		Actividades da Biblioteca									39.300,00	39.300,00				39.300,00			
2.5.1.	1803	2006	25	Animação de leitura com escritores	08/020225	○			DBD	2012	2012		1.000,00	1.000,00				1.000,00			
2.5.1.	1805	2006	27	Carta europeia de condução em informática	08/06020305	○			DBD	2012	2012		500,00	500,00				500,00			
2.5.1.	1806	2006	28	Ateliés-Oficinas		○			DBD	2012	2012		2.000,00	2.000,00				2.000,00			
					08/020121									500,00				500,00			
					08/020225									1.500,00				1.500,00			
2.5.1.	1810	2011	8	Residência de escrita	08/020220	○			DBD	2012	2012		21.000,00	21.000,00				21.000,00			
					08/020225									10.000,00				10.000,00			
														11.000,00				11.000,00			
2.5.1.	1813	2012	4	Comemoração do 20º aniversário da Biblioteca		○			DBD	2012	2012		5.300,00	5.300,00				5.300,00			
					08/020115									300,00				300,00			
					08/020121									1.800,00				1.800,00			
					08/020210									250,00				250,00			
					08/020220									350,00				350,00			
					08/020225									2.600,00				2.600,00			
2.5.1.	1814	2012	5	Palavras para que vos quero - "A Palavra Manifesta"		○			DBD	2012	2012		5.000,00	5.000,00				5.000,00			
					08/020220									2.000,00				2.000,00			
					08/020225									3.000,00				3.000,00			
2.5.1.	1815	2012	6	"Conto Andarilho"	08/020220	○			DBD	2012	2012		4.500,00	4.500,00				4.500,00			
2.5.1.	19	2006		Actividades da cultura									87.550,00	87.550,00				87.550,00			
2.5.1.	1901	2006	76	Reisadas		○			DJCD	2012	2012		5.250,00	5.250,00				5.250,00			
					07/020115									3.000,00				3.000,00			
					07/020217									500,00				500,00			
					07/020220									200,00				200,00			
					07/020225									1.550,00				1.550,00			
2.5.1.	1902	2006	77	Ciclo de concertos da Páscoa	07/020121	○			DJCD	2012	2012		100,00	100,00				100,00			
2.5.1.	1903	2006	78	Comemorações do 25 de Abril		○			DJCD	2012	2012		20.000,00	20.000,00				20.000,00			
					07/020115									400,00				400,00			
					07/020212									350,00				350,00			
					07/020217									2.500,00				2.500,00			
					07/020220									750,00				750,00			
					07/020225									15.000,00				15.000,00			
					07/060202									1.000,00				1.000,00			

FUNCIONAL	PROJECTO ACÇÃO			DESCRIÇÃO	CÓDIGO DA CLASSIFICAÇÃO ECONÓMICA	FORMA DE REALIZAÇÃO	FONTE DE FINANCIAMENTO			RESPONSÁVEL	DATAS		FASE DE EXECUÇÃO	REALIZADO	DESPESAS			TOTAL PREVISTO				
	OBJ./PRG.	CÓD.	ANO				NÚM.	AC	AA		FC	INICIO			FIM	2012			ANOS SEQUITES			
																TOTAL	DEFINIDA		NÃO DEFINIDO	2013	2014	2015
										€	€		€	€	€							
2.5.1.	1904	2006	79	Comemorações do 24 de Junho	07/020115	O				DJCD	2012	2012			25.000,00	25.000,00					25.000,00	
					07/020212											3.000,00					3.000,00	
					07/020216											700,00					700,00	
					07/020217											50,00					50,00	
					07/020218											5.000,00					5.000,00	
					07/020220											400,00					400,00	
					07/020220											250,00					250,00	
					07/020225											15.500,00					15.500,00	
					07/060202											100,00					100,00	
2.5.1.	1905	2006	80	Comemorações da classificação como património mundial	07/020212	O				DJCD	2012	2012			12.500,00	12.500,00					12.500,00	
					07/020217											500,00					500,00	
					07/020220											1.000,00					1.000,00	
					07/020225											10.400,00					10.400,00	
					07/060202											100,00					100,00	
																500,00					500,00	
2.5.1.	1906	2006	81	Comemorações do 1.º de Dezembro	07/020212	O				DJCD	2012	2012			7.500,00	7.500,00					7.500,00	
					07/020217											250,00					250,00	
					07/020218											500,00					500,00	
					07/020220											250,00					250,00	
					07/020225											250,00					250,00	
					07/060202											6.000,00					6.000,00	
																250,00					250,00	
2.5.1.	1907	2006	82	Ciclo de concertos de Natal	07/020212	O				DJCD	2012	2012			1.000,00	1.000,00					1.000,00	
					07/020217											250,00					250,00	
					07/020217											750,00					750,00	
2.5.1.	1908	2007	1	Comemorações do dia mundial da música	07/020217	O				DJCD	2012	2012			100,00	100,00					100,00	
2.5.1.	1909	2008	4	Animação de verão	07/020121	O				DJCD	2012	2012			100,00	100,00					100,00	
2.5.1.	1911	2010	30	Fundasound	07/020115	O				DJCD	2012	2012			8.000,00	8.000,00					8.000,00	
					07/020121											5.200,00					5.200,00	
					07/020217											600,00					600,00	
					07/020225											1.700,00					1.700,00	
																500,00					500,00	
2.5.1.	1912	2011	11	Mostra de teatro escolar	07/020216	O				DJCD	2012	2012			7.000,00	7.000,00					7.000,00	
					07/020120											1.000,00					1.000,00	
					07/020217											500,00					500,00	
					07/020220											1.000,00					1.000,00	
					07/020225											1.500,00					1.500,00	
																3.000,00					3.000,00	
2.5.1.	1914	2011	13	A Soul for Europe-Rede "Cities for Europe"	07/020216	O				DJCD	2012	2012			1.000,00	1.000,00					1.000,00	
					07/020217											150,00					150,00	
					07/020220											150,00					150,00	
					07/020225											200,00					200,00	
																500,00					500,00	
2.5.2.				DESPORTO RECREIO E LAZER											1.413.000,00	1.413.000,00					1.413.000,00	
2.5.2.	03	2006		Transferências											400.000,00	400.000,00					400.000,00	
2.5.2.	0301	2006	33	Obras de raiz	07/08050102	O				ADM	2012	2012			350.000,00	350.000,00					350.000,00	
					07/080701											1.000,00					1.000,00	
																349.000,00					349.000,00	
2.5.2.	0302	2006	34	Equipamento	07/08050102	O				ADM	2012	2012			50.000,00	50.000,00					50.000,00	
					07/080701											10.000,00					10.000,00	
																40.000,00					40.000,00	
2.5.2.	32	2006		Subsídios											982.000,00	982.000,00					982.000,00	
2.5.2.	3201	2006	37	Subsídios à actividade desportiva	07/040701	O				DJCD	2012	2012			250.000,00	250.000,00					250.000,00	
2.5.2.	3202	2006	38	Tempo Livre	07/05010102	O				DJCD	2012	2012			720.000,00	720.000,00					720.000,00	

FUNCIONAL	PROJECTO ACÇÃO			DESCRIÇÃO	CÓDIGO DA CLASSIFICAÇÃO ECONÓMICA	FORMA DE REALIZAÇÃO	FONTE DE FINANCIAMENTO			RESPONSÁVEL	DATAS		FASE DE EXECUÇÃO	REALIZADO	DESPESAS							
	OBJ./PRG.	CÓD.	ANO				NÚM.	AC	AA		FC	INICIO			FIM	2012			ANOS SEGUINTE			TOTAL PREVISTO
																TOTAL	DEFINIDA	NÃO DEFINIDO	2013	2014	2015	
															€	€		€	€	€		
2.5.2.	3203	2011	14	Bolsas de formação desportiva	07/040802	O				DJCD	2012	2012			12.000,00	12.000,00					12.000,00	
2.5.2.	33	2006		Actividades do Desporto							2012	2012			31.000,00	31.000,00					31.000,00	
2.5.2.	3302	2006	84	Jogos do Eixo Atlântico		O				DJCD	2012	2012			10.000,00	10.000,00					10.000,00	
					07/020115											4.000,00					4.000,00	
					07/020220											1.000,00					1.000,00	
					07/020225											5.000,00					5.000,00	
2.5.2.	3305	2011	15	Gala do desporto		O				DJCD	2012	2012			14.000,00	14.000,00					14.000,00	
					07/020115											1.800,00					1.800,00	
					07/020208											8.650,00					8.650,00	
					07/020220											50,00					50,00	
					07/020225											3.500,00					3.500,00	
2.5.2.	3306	2012	7	Liga Mini de Futebol		O				DJCD	2012	2012			7.000,00	7.000,00					7.000,00	
					07/020115											1.500,00					1.500,00	
					07/020212											2.500,00					2.500,00	
					07/020217											700,00					700,00	
					07/020220											300,00					300,00	
					07/020225											2.000,00					2.000,00	
3.				FUNÇÕES ECONÓMICAS											690.000,00	690.000,00					690.000,00	
3.2.				INDUSTRIA E ENERGIA											610.000,00	610.000,00					610.000,00	
3.2.1.				INDUSTRIA											610.000,00	610.000,00					610.000,00	
3.2.1.	01	2006	67	Promoção de novas áreas industriais							2012	2012										
3.2.1.	06	2006	68	Incentivo à instalação de indústrias inovadoras: protocolos CMG/Avepark/Empresas							2012	2012										
3.2.1.	08	2011	17	Promoção da regeneração urbana		O				DCH	2012	2012			610.000,00	610.000,00					610.000,00	
					15/020217											50.000,00					50.000,00	
					15/020220											360.000,00					360.000,00	
					15/020225											200.000,00					200.000,00	
3.4.				COMERCIO E TURISMO											80.000,00	80.000,00					80.000,00	
3.4.2.				TURISMO											80.000,00	80.000,00					80.000,00	
3.4.2.	07	2009	11	Feira Afonsina		O				DRPT	2012	2012			80.000,00	80.000,00					80.000,00	
					09/02010299											700,00					700,00	
					09/020107											700,00					700,00	
					09/020108											100,00					100,00	
					09/020114											100,00					100,00	
					09/020121											5.000,00					5.000,00	
					09/020202											500,00					500,00	
					09/020208											10.000,00					10.000,00	
					09/020212											500,00					500,00	
					09/020214											100,00					100,00	
					09/020217											100,00					100,00	
					09/020218											100,00					100,00	
					09/020220											12.000,00					12.000,00	
					09/020225											50.000,00					50.000,00	
					09/060202											100,00					100,00	
3.4.2.	12	2010	34	Transferências para a Turitermas	09-08010102	O				DRPT	2012	2012										
3.4.2.	13	2011	18	Acordo de Parceria CMG/TPNP	09-080701	O				DRPT	2012	2012										

FUNCIONAL	PROJECTO ACÇÃO			DESCRIÇÃO	CÓDIGO DA CLASSIFICAÇÃO ECONÓMICA	FORMA DE REALIZAÇÃO	FONTE DE FINANCIAMENTO			RESPONSÁVEL	DATAS		FASE DE EXECUÇÃO	REALIZADO	DESPESAS						TOTAL PREVISTO	
	OBJ./PRG.	CÓD.	ANO				NÚM.	AC	AA		FC	INICIO			FIM	2012			ANOS SEGUINTE			
																TOTAL	DEFINIDA	NÃO DEFINIDO	2013	2014		2015
										€	€		€	€	€							
4.															9.698.718,00	9.698.718,00				9.698.718,00		
4.2.															9.698.718,00	9.698.718,00				9.698.718,00		
4.2.2.															7.243.500,00	7.243.500,00				7.243.500,00		
4.2.2.	04	2006	71	Transferências para a Associação de Municípios do Vale do Ave	0103/04050104 0103/08050104				ADM	2012	2012			6.920.700,00	6.920.700,00					6.920.700,00		
4.2.2.	19	2009	14	Transferências para a Comunidade Intermunicipal do Ave					ADM	2012	2012				5.673.700,00					5.673.700,00		
4.2.2.	20	2011	19	Transferências para a Associação de Municípios Quadrilátero Urbano	0103/04050104 0103/08050104				ADM	2012	2012			322.800,00	322.800,00					322.800,00		
															40.500,00					40.500,00		
															282.300,00					282.300,00		
4.2.3.															2.455.218,00	2.455.218,00				2.455.218,00		
4.2.3.	03	2006	70	Sedes de freguesia	0103/08050102				ADM	2012	2012											
4.2.3.	05	2006	72	Conservação e reparação	03/04050102				ADM	2012	2012			455.218,00	455.218,00					455.218,00		
4.2.3.	09	2006	73	Fundo ambiental para freguesias que cumpram as metas da rede de água e saneamento	0103/08050102				ADM	2012	2012											
4.2.3.	12	2006	75	Protocolo de delegação de competências	03/08050102				ADM	2012	2012			2.000.000,00	2.000.000,00					2.000.000,00		
4.2.4.	01	2010	33	Transferências para a Turipenha																		
Total do Plano															26.684.561,00	26.684.561,00					26.684.561,00	

ÓRGÃO EXECUTIVO
Em ___ de _____ de 2011

ÓRGÃO DELIBERATIVO
Em ___ de _____ de 2011

2012

ORÇAMENTO ORDINÁRIO

Câmara Municipal de **Guimarães**



GUIMARÃES 2012
CAPITAL EUROPEIA DA CULTURA

ENTIDADE MUNICIPIO DE GUIMARAES	ORÇAMENTO DA RECEITA	DOTAÇÕES INICIAIS DO ANO 2012
------------------------------------	----------------------	----------------------------------

PÁGINA : 1

CÓDIGOS	D E S I G N A Ç Ã O	M O N T A N T E
	R E C E I T A S C O R R E N T E S	70.415.194,00
01	IMPOSTOS DIRECTOS	25.805.600,00
01.02	OUTROS	25.805.600,00
01.02.02	IMPOSTO MUNICIPAL SOBRE IMÓVEIS	15.400.000,00
01.02.03	IMPOSTO ÚNICO DE CIRCULAÇÃO	2.300.500,00
01.02.04	IMPOSTO MUNICIPAL S/TRANSMISSÕES ONEROSAS IMÓVEIS	6.000.000,00
01.02.05	DERRAMA	2.000.000,00
01.02.07	IMPOSTOS ABOLIDOS	105.100,00
01.02.07.01	CONTRIBUIÇÃO AUTÁRQUICA	35.000,00
01.02.07.02	IMPOSTO MUNICIPAL DE SISA	70.000,00
01.02.07.03	IMPOSTO MUNICIPAL S/ VEÍCULOS	100,00
02	IMPOSTOS INDIRECTOS	1.428.330,00
02.02	OUTROS	1.428.330,00
02.02.06	IMPOSTOS INDIRECTOS ESPECÍFICOS DAS AUTARQUIAS LOCAIS	1.428.330,00
02.02.06.01	MERCADOS E FEIRAS	10,00
02.02.06.02	LOTEAMENTOS E OBRAS	730.000,00
02.02.06.03	OCUPAÇÃO DE VIA PÚBLICA	255.000,00
02.02.06.05	PUBLICIDADE	320.000,00
02.02.06.07	UTILIZAÇÃO DE REDE VIÁRIA	10,00
02.02.06.08	ARRENDAMENTO URBANO	10,00
02.02.06.99	OUTROS	123.300,00
02.02.06.99.01	TAXA MUNICIPAL DIREITOS DE PASSAGEM	17.600,00
02.02.06.99.02	TAXA DEPOSITO F.T.HABITACAO	4.200,00
02.02.06.99.99	OUTROS	101.500,00
04	TAXAS, MULTAS E OUTRAS PENALIDADES	1.463.560,00
04.01	TAXAS	1.257.890,00
04.01.23	TAXAS ESPECÍFICAS DAS AUTARQUIAS LOCAIS	1.257.890,00
04.01.23.01	MERCADOS E FEIRAS	700,00
04.01.23.02	LOTEAMENTOS E OBRAS	935.000,00
04.01.23.04	CANÍDEOS	10,00
04.01.23.05	CAÇA, USO E PORTE DE ARMA	830,00
04.01.23.07	ARRENDAMENTO URBANO	10,00
04.01.23.99	OUTROS	321.340,00
04.01.23.99.01	TAXA DEPÓSITO FICHA TÉCNICA DE HABITAÇÃO	1.220,00
04.01.23.99.02	TAXA PELA EMISSÃO DO CERTIFICADO DE REGISTO	10,00
04.01.23.99.99	OUTROS	320.110,00
04.01.23.99.99.01	VELOCÍPEDES	405,00
04.01.23.99.99.02	EMOLUMENTOS E TAXAS DE SECRETARIA	1.105,00
04.01.23.99.99.03	EXECUÇÕES FISCAIS	7.600,00
04.01.23.99.99.99	OUTRAS	311.000,00
04.02	MULTAS E OUTRAS PENALIDADES:	205.670,00
04.02.01	JUROS DE MORA	4.360,00
04.02.03	MULTAS E COIMAS POR INFRACÇÕES AO CÓDIGO DA ESTRADA E RESTANTE LEGISLAÇÃO	5,00
04.02.04	COIMAS E PENALIDADES POR CONTRA ORDENAÇÕES	201.300,00
04.02.99	MULTAS E PENALIDADES DIVERSAS	5,00
05	RENDIMENTOS DE PROPRIEDADE	3.690.040,00
05.02	JUROS - SOCIEDADES FINANCEIRAS	31.000,00
05.02.01	BANCOS E OUTRAS INSTITUIÇÕES FINANCEIRAS	31.000,00
05.03	JUROS- ADMINISTRAÇÕES PÚBLICAS	1.000,00
05.03.01	ADMINISTRAÇÃO CENTRAL- ESTADO	1.000,00
05.07	DIVIDENDOS E PARTICIPAÇÕES NOS LUCROS DE SOCIEDADES E QUASE-SOCIEDADES NÃO FINANCEIRAS	20,00
05.07.02	EMPRESAS PÚBLICAS MUNICIPAIS E INTERMUNICIPAIS	10,00
05.07.99	OUTRAS	10,00
05.09	PARTICIPAÇÕES NOS LUCROS DE ADMINISTRAÇÕES PÚBLICAS	10,00
05.09.01	ASSOCIAÇÕES DE MUNICÍPIOS	10,00
05.10	RENDAS	3.658.000,00
05.10.01	TERRENOS	28.000,00
05.10.99	OUTROS	3.630.000,00
05.11	ACTIVOS INCORPÓREOS	10,00
06	TRANSFERÊNCIAS CORRENTES	32.726.679,00
06.01	SOCIEDADES E QUASE-SOCIEDADES NÃO FINANCEIRAS	20,00
06.01.01	PÚBLICAS	20,00
06.01.01.02	EMPRESAS PÚBLICAS MUNICIPAIS E INTERMUNICIPAIS	10,00
06.01.01.99	OUTRAS	10,00
06.03	ADMINISTRAÇÃO CENTRAL	31.427.069,00

ENTIDADE MUNICIPIO DE GUIMARAES	ORÇAMENTO DA RECEITA	DOTAÇÕES INICIAIS DO ANO 2012
------------------------------------	----------------------	----------------------------------

PÁGINA : 2

CÓDIGOS	D E S I G N A Ç Ã O	M O N T A N T E
06.03.01	ESTADO	30.003.604,00
06.03.01.01	FUNDO EQUILÍBRIO FINANCEIRO	10.399.639,00
06.03.01.02	FUNDO SOCIAL MUNICIPAL	2.765.530,00
06.03.01.03	PARTICIPAÇÃO VARIÁVEL NO IRS	3.299.790,00
06.03.01.99	OUTROS	13.538.645,00
06.03.06	ESTÁDIO- PARTICIPAÇÃO COMUNITÁRIA EM PROJECTOS CO-FINANCIADOS	1.423.455,00
06.03.06.01	FEDER	1.246.577,00
06.03.06.03	FSE	176.878,00
06.03.07	SERVIÇOS E FUNDOS AUTÓNOMOS	10,00
06.05	ADMINISTRAÇÃO LOCAL	1.298.000,00
06.05.01	CONTINENTE	1.298.000,00
06.07	INSTITUIÇÕES SEM FINS LUCRATIVOS	1.550,00
06.07.01	INSTITUIÇÕES SEM FINS LUCRATIVOS	1.550,00
06.08	FAMÍLIAS	10,00
06.08.01	FAMÍLIAS	10,00
06.09	RESTO DO MUNDO	30,00
06.09.01	UNIÃO EUROPEIA- INSTITUIÇÕES	10,00
06.09.04	UNIÃO EUROPEIA- PAÍSES-MEMBROS	10,00
06.09.05	PAÍSES TERCEIROS E ORGANIZAÇÕES INTERNACIONAIS	10,00
07	VENDA DE BENS E SERVIÇOS CORRENTES	5.109.985,00
07.01	VENDA DE BENS	20.080,00
07.01.01	MATERIAL DE ESCRITÓRIO	10,00
07.01.02	LIVROS E DOCUMENTAÇÃO TÉCNICA	10,00
07.01.03	PUBLICAÇÕES E IMPRESSOS	10,00
07.01.05	BENS INUTILIZADOS	5,00
07.01.06	PRODUTOS AGRÍCOLAS E PECUÁRIOS	5,00
07.01.08	MERCADORIAS	20,00
07.01.08.01	HABITAÇÃO SOCIAL	5,00
07.01.08.02	ÁGUA	5,00
07.01.08.03	ELECTRICIDADE	5,00
07.01.08.99	OUTROS	5,00
07.01.09	MATÉRIAS DE CONSUMO	10,00
07.01.10	DESPERDÍCIOS, RESÍDUOS E REFUGOS	10,00
07.01.10.01	SUCATA	5,00
07.01.10.99	OUTROS	5,00
07.01.11	PRODUTOS ACABADOS E INTERMÉDIOS	10.000,00
07.01.11.01	INERTES	500,00
07.01.11.02	OUTROS	9.500,00
07.01.99	OUTROS	10.000,00
07.02	SERVIÇOS	5.074.085,00
07.02.01	ALUGUER DE ESPAÇOS E EQUIPAMENTOS	10,00
07.02.03	VISTORIAS E ENSAIOS	10,00
07.02.06	REPARAÇÕES	10,00
07.02.07	ALIMENTAÇÃO E ALOJAMENTO	10,00
07.02.08	SERVIÇOS SOCIAIS, RECREATIVOS, CULTURAIS E DESPORTO	40,00
07.02.08.01	SERVIÇOS SOCIAIS	10,00
07.02.08.02	SERVIÇOS RECREATIVOS	10,00
07.02.08.02.01	TURISMO SÉNIOR	5,00
07.02.08.02.99	OUTROS	5,00
07.02.08.03	SERVIÇOS CULTURAIS	10,00
07.02.08.03.01	TURISMO SÉNIOR	5,00
07.02.08.03.99	OUTROS	5,00
07.02.08.04	SERVIÇOS DESPORTIVOS	10,00
07.02.09	SERVIÇOS ESPECÍFICOS DAS AUTARQUIAS	5.074.005,00
07.02.09.02	RESÍDUOS SÓLIDOS	2.750.000,00
07.02.09.03	TRANSPORTES COLECTIVOS DE PESSOAS E MERCADORIAS	13.000,00
07.02.09.03.01	TRANSPORTES EFECTUADOS PELOS BOMBEIROS OU AMBULÂNCIAS	20,00
07.02.09.03.02	TRANSPORTES ESCOLARES	20,00
07.02.09.03.03	TRANSPORTES DE PESSOAS E MERCADORIAS	50,00
07.02.09.03.99	OUTROS	12.910,00
07.02.09.04	TRABALHOS POR CONTA DE PARTICULARES	150.000,00
07.02.09.05	CEMITÉRIOS	61.000,00
07.02.09.06	MERCADOS E FEIRAS	410.000,00
07.02.09.07	PARQUES DE ESTACIONAMENTO	500.000,00
07.02.09.09	CANÍDEOS	5,00
07.02.09.99	OUTROS	1.190.000,00

ENTIDADE MUNICIPIO DE GUIMARAES	ORÇAMENTO DA RECEITA	DOTAÇÕES INICIAIS DO ANO 2012
------------------------------------	----------------------	----------------------------------

PÁGINA : 3

CÓDIGOS	D E S I G N A Ç Ã O	M O N T A N T E
07.03	RENDAS	15.820,00
07.03.01	HABITAÇÕES	5,00
07.03.02	EDIFÍCIOS	13.715,00
07.03.99	OUTRAS	2.100,00
08	OUTRAS RECEITAS CORRENTES	191.000,00
08.01	OUTRAS	191.000,00
08.01.99	OUTRAS	191.000,00
08.01.99.01	INDEMNIZAÇÕES P/DETERIORAÇÃO, ROUBO E EXTRAVIO BENS PATRIMONIAIS	1.000,00
08.01.99.02	INDEMNIZAÇÕES DE ESTRAGOS PROVOCADOS POR OUTRÉM EM VIATURAS OU OUTROS EQUIPAMENTOS	20.000,00
08.01.99.04	IVA (INVERSÃO SUJEITO PASSIVO)	70.000,00
08.01.99.99	DIVERSAS	100.000,00
	R E C E I T A S D E C A P I T A L	68.982.904,00
09	VENDAS DE BENS DE INVESTIMENTO	14.942.333,00
09.01	TERRENOS	14.602.333,00
09.01.02	SOCIEDADES FINANCEIRAS	5.947.978,00
09.01.10	FAMÍLIAS	8.654.355,00
09.04	OUTROS BENS DE INVESTIMENTO	340.000,00
09.04.02	SOCIEDADES FINANCEIRAS	340.000,00
09.04.02.01	EQUIPAMENTO DE TRANSPORTE	10.000,00
09.04.02.02	MAQUINARIA E EQUIPAMENTO	300.000,00
09.04.02.03	OUTROS	30.000,00
10	TRANSFERÊNCIAS DE CAPITAL	54.039.471,00
10.03	ADMINISTRAÇÃO CENTRAL	54.039.466,00
10.03.01	ESTADO	6.933.093,00
10.03.01.01	FUNDO EQUILÍBRIO FINANCEIRO	6.933.093,00
10.03.07	ESTADO- PARTICIPAÇÃO COMUNITÁRIA EM PROJECTOS CO-FINANCIADOS	47.106.368,00
10.03.07.01	FEDER	47.106.368,00
10.03.08	SERVIÇOS E FUNDOS AUTÓNOMOS	5,00
10.05	ADMINISTRAÇÃO LOCAL	5,00
10.05.01	CONTINENTE	5,00
13	OUTRAS RECEITAS DE CAPITAL	1.100,00
13.01	OUTRAS	1.100,00
13.01.01	INDEMNIZAÇÕES	10,00
13.01.02	ACTIVOS INCORPÓREOS	10,00
13.01.99	OUTRAS	1.080,00
	O U T R A S R E C E I T A S	40.000,00
15	REPOSIÇÕES NÃO ABATIDAS NOS PAGAMENTOS	40.000,00
15.01	REPOSIÇÕES NÃO ABATIDAS NOS PAGAMENTOS	40.000,00
15.01.01	REPOSIÇÕES NÃO ABATIDAS NOS PAGAMENTOS	40.000,00
TOTAL DAS RECEITAS		139.438.098,00

OBSERVAÇÕES

A rubrica 15.01.01 reposições não abatidas nos pagamentos foi dotada com a importância de 40.000,00 euros atendendo ao facto de que a maioria das importâncias restituídas, respeitantes a seguros, são sempre feitas no ano económico seguinte.

ORGÃO EXECUTIVO

Em ___ de _____ de _____

ORGÃO DELIBERATIVO

Em ___ de _____ de _____

C L A S S I F I C A Ç Õ E S			M O N T A N T E	
CÓDIGOS		D E S I G N A Ç ã O	ORGÂNICA	ECONÓMICA
ORGÂNICA	ECONÓMICA			
01		ADMINISTRAÇÃO MUNICIPAL	17.859.538,00	
01.01		OPERAÇÕES FINANCEIRAS	8.084.353,00	
		DESPESAS CORRENTES		1.600.000,00
03		JUROS E OUTROS ENCARGOS		1.600.000,00
03.01		JUROS DA DÍVIDA PÚBLICA		1.589.020,00
03.01.03		SOCIEDADES FINANCEIRAS- BANCOS E OUTRAS INSTITUIÇÕES FINANCEIRAS		1.589.020,00
	03.01.03.02	EMPRÉSTIMOS DE MÉDIO E LONGO PRAZO		1.589.020,00
03.04		JUROS TRIBUTÁRIOS		5,00
	03.04.02	OUTROS		5,00
03.05		OUTROS JUROS		25,00
	03.05.02	OUTROS		25,00
03.06		OUTROS ENCARGOS FINANCEIROS		10.950,00
	03.06.01	OUTROS ENCARGOS FINANCEIROS		10.950,00
		DESPESAS DE CAPITAL		6.484.353,00
09		ATIVOS FINANCEIROS		1.460.000,00
09.07		ACÇÕES E OUTRAS PARTICIPAÇÕES		1.460.000,00
	09.07.02	SOCIEDADES E QUASE-SOCIEDADES NÃO FINANCEIRAS- PÚBLICAS		1.460.000,00
10		PASSIVOS FINANCEIROS		5.024.353,00
10.06		EMPRÉSTIMOS A MÉDIO E LONGO PRAZOS		5.024.353,00
	10.06.03	SOCIEDADES FINANCEIRAS- BANCOS E OUTRAS INSTITUIÇÕES FINANCEIRAS		5.024.353,00
01.02		CLASSES INACTIVAS	37.500,00	
		DESPESAS CORRENTES		37.500,00
01		DESPESAS COM O PESSOAL		37.500,00
01.03		SEGURANÇA SOCIAL		37.500,00
	01.03.08	OUTRAS PENSÕES		37.500,00
01.03		ORGÃOS DA AUTARQUIA	9.637.880,00	
		DESPESAS CORRENTES		7.756.580,00
01		DESPESAS COM O PESSOAL		713.025,00
01.01		REMUNERAÇÕES CERTAS E PERMANENTES		573.235,00
	01.01.01	TITULARES DE ORGÃOS DE SOBERANIA E MEMBROS DE ÓRGÃOS AUTÁRQUICOS		198.062,00
	01.01.04	PESSOAL DOS QUADROS- REGIME DE CONTRATO INDIVIDUAL DE TRABALHO		133.503,00
	01.01.04.01	PESSOAL EM FUNÇÕES		133.503,00
	01.01.09	PESSOAL EM QUALQUER OUTRA SITUAÇÃO		172.453,00
	01.01.11	REPRESENTAÇÃO		48.683,00
	01.01.12	SUPLEMENTOS E PRÉMIOS		1,00
	01.01.13	SUBSÍDIO DE REFEIÇÃO		20.526,00
	01.01.13.01	SUBSÍDIO REFEIÇÃO-QUADRO		6.482,00
	01.01.13.02	SUBSÍDIO REFEIÇÃO-OUTRA SITUAÇÃO		7.562,00
	01.01.13.03	SUBSÍDIO REFEIÇÃO-ORGÃOS AUTÁRQUICOS		6.482,00
	01.01.14	SUBSÍDIOS DE FÉRIAS E NATAL		6,00
	01.01.14.01	SUBS.FÉRIAS/NATAL-QUADRO		2,00
	01.01.14.02	SUBS.FÉRIAS/NATAL-OUTRA SITUAÇÃO		4,00
	01.01.15	REMUNERAÇÕES POR DOENÇA E MATERNIDADE / PATERNIDADE		1,00
	01.02	ABONOS VARIÁVEIS OU EVENTUAIS		3.204,00
	01.02.04	AJUDAS DE CUSTO		3.200,00
	01.02.06	FORMAÇÃO		1,00
	01.02.07	COLABORAÇÃO TÉCNICA E ESPECIALIZADA		1,00
	01.02.13	OUTROS SUPLEMENTOS E PRÉMIOS		2,00
	01.02.13.01	PRÉMIOS DE DESEMPENHO		1,00
	01.02.13.02	OUTROS		1,00
	01.03	SEGURANÇA SOCIAL		136.586,00
	01.03.01	ENCARGOS COM A SAÚDE		3.700,00
	01.03.03	SUBSÍDIO FAMILIAR A CRIANÇAS E JOVENS		1,00
	01.03.04	OUTRAS PRESTAÇÕES FAMILIARES		1,00
	01.03.05	CONTRIBUIÇÕES PARA A SEGURANÇA SOCIAL		127.477,00
	01.03.05.02	SEGURANCA SOCIAL PESSOAL EM REGIME CONTRATO TRABALHO EM FUNÇÕES PÚBLICAS (RCTFP)		117.277,00
	01.03.05.02.01	CAIXA GERAL DE APOSENTAÇÕES		38.457,00
	01.03.05.02.02	SEGURANÇA SOCIAL-REGIME GERAL		78.820,00
	01.03.05.03	OUTROS		10.200,00
	01.03.06	ACIDENTES EM SERVIÇOS E DOENÇAS PROFISSIONAIS		1,00
	01.03.08	OUTRAS PENSÕES		1,00
	01.03.09	SEGUROS		5.405,00
	01.03.09.01	SEGUROS ACIDENTES TRABALHO E DOENÇAS PROFISSIONAIS		5.400,00

C L A S S I F I C A Ç Õ E S			M O N T A N T E	
CÓDIGOS		D E S I G N A Ç Ã O	ORGÂNICA	ECONÓMICA
ORGÂNICA	ECONÓMICA			
	01.03.09.02	SEGUROS SAÚDE		5,00
	02	AQUISIÇÃO DE BENS E SERVIÇOS		658.315,00
	02.01	AQUISIÇÃO DE BENS		7.010,00
	02.01.01	MATÉRIAS-PRIMAS E SUBSIDIÁRIAS		5,00
	02.01.02	COMBUSTÍVEIS E LUBRIFICANTES		15,00
	02.01.02.01	GASOLINA		5,00
	02.01.02.02	GASÓLEO		5,00
	02.01.02.99	OUTROS		5,00
	02.01.04	LIMPEZA E HIGIENE		350,00
	02.01.07	VESTUÁRIO E ARTIGOS PESSOAIS		5,00
	02.01.08	MATERIAL DE ESCRITÓRIO		3.000,00
	02.01.09	PRODUTOS QUÍMICOS E FARMACÊUTICOS		100,00
	02.01.14	OUTRO MATERIAL- PEÇAS		5,00
	02.01.15	PRÊMIOS, CONDECORAÇÕES E OFERTAS		2.000,00
	02.01.16	MERCADORIAS PARA VENDA		5,00
	02.01.16.03	OUTROS		5,00
	02.01.17	FERRAMENTAS E UTENSÍLIOS		10,00
	02.01.18	LIVROS E DOCUMENTAÇÃO TÉCNICA		5,00
	02.01.19	ARTIGOS HONORÍFICOS E DE DECORAÇÃO		5,00
	02.01.20	MATERIAL DE EDUCAÇÃO, CULTURA E RECREIO		5,00
	02.01.21	OUTROS BENS		1.500,00
	02.02	AQUISIÇÃO DE SERVIÇOS		651.305,00
	02.02.01	ENCARGOS DE INSTALAÇÕES		5,00
	02.02.02	LIMPEZA E HIGIENE		350,00
	02.02.03	CONSERVAÇÃO DE BENS		415,00
	02.02.04	LOCAÇÃO DE EDIFÍCIOS		5,00
	02.02.08	LOCAÇÃO DE OUTROS BENS		5,00
	02.02.09	COMUNICAÇÕES		5.000,00
	02.02.10	TRANSPORTES		100,00
	02.02.11	REPRESENTAÇÃO DOS SERVIÇOS		20.000,00
	02.02.12	SEGUROS		25,00
	02.02.13	DESLOCAÇÕES E ESTADAS		5,00
	02.02.14	ESTUDOS, PARECERES, PROJECTOS E CONSULTADORIA		250,00
	02.02.15	FORMAÇÃO		5,00
	02.02.16	SEMINÁRIOS, EXPOSIÇÕES E SIMILARES		5,00
	02.02.17	PUBLICIDADE		5,00
	02.02.19	ASSISTÊNCIA TÉCNICA		125,00
	02.02.20	OUTROS TRABALHOS ESPECIALIZADOS		5,00
	02.02.24	ENCARGOS DE COBRANÇA DE RECEITAS		600.000,00
	02.02.25	OUTROS SERVIÇOS		25.000,00
	04	TRANSFERÊNCIAS CORRENTES		5.866.225,00
	04.01	SOCIEDADES E QUASE-SOCIEDADES NÃO FINANCEIRAS		10,00
	04.01.01	PÚBLICAS		10,00
	04.01.01.01	EMPRESAS PÚBLICAS MUNICIPAIS E INTERMUNICIPAIS		5,00
	04.01.01.02	OUTRAS		5,00
	04.03	ADMINISTRAÇÃO CENTRAL		5,00
	04.03.05	SERVIÇOS E FUNDOS AUTÓNOMOS		5,00
	04.05	ADMINISTRAÇÃO LOCAL		5.860.205,00
	04.05.01	CONTINENTE		5.860.205,00
	04.05.01.01	MUNICIPIOS		5,00
	04.05.01.02	FREGUESIAS		146.000,00
	04.05.01.04	ASSOCIAÇÃO DE MUNICIPIOS		5.714.200,00
	04.07	INSTITUIÇÕES SEM FINS LUCRATIVOS		6.000,00
	04.07.01	INSTITUIÇÕES SEM FINS LUCRATIVOS		6.000,00
	04.08	FAMÍLIAS		5,00
	04.08.02	OUTRAS		5,00
	06	OUTRAS DESPESAS CORRENTES		519.015,00
	06.02	DIVERSAS		519.015,00
	06.02.01	IMPOSTOS E TAXAS		5,00
	06.02.02	ACTIVOS INCORPÓREOS		5,00
	06.02.03	OUTRAS		519.005,00
	06.02.03.01	RESTITUIÇÕES		500.000,00
	06.02.03.04	SERVIÇOS BANCÁRIOS		5,00
	06.02.03.05	OUTRAS		19.000,00
		D E S P E S A S D E C A P I T A L		1.881.300,00
	07	AQUISIÇÃO DE BENS DE CAPITAL		350.000,00
	07.01	INVESTIMENTOS		350.000,00
	07.01.06	MATERIAL DE TRANSPORTES		90.000,00
	07.01.06.01	RECOLHA DE RESÍDUOS		10.000,00
	07.01.06.02	OUTRO		80.000,00
	07.01.09	EQUIPAMENTO ADMINISTRATIVO		15.000,00
	07.01.10	EQUIPAMENTO BÁSICO		30.000,00
	07.01.10.01	EQUIPAMENTO DE RECOLHA DE RESÍDUOS		5.000,00

C L A S S I F I C A Ç Õ E S			M O N T A N T E	
CÓDIGOS		D E S I G N A Ç ã O	ORGÂNICA	ECONÓMICA
ORGÂNICA	ECONÓMICA			
	07.01.10.02	OUTRO		25.000,00
	07.01.11	FERRAMENTOS E UTENSÍLIOS		5.000,00
	07.01.12	ARTIGOS E OBJECTOS DE VALOR		500,00
	07.01.13	INVESTIMENTOS INCORPÓREOS		34.500,00
	07.01.15	OUTROS INVESTIMENTOS		175.000,00
	08	TRANSFERÊNCIAS DE CAPITAL		1.529.300,00
	08.05	ADMINISTRAÇÃO LOCAL		1.529.300,00
	08.05.01	CONTINENTE		1.529.300,00
	08.05.01.04	ASSOCIAÇÃO DE MUNICÍPIOS		1.529.300,00
	11	OUTRAS DESPESAS DE CAPITAL		2.000,00
	11.02	DIVERSAS		2.000,00
	11.02.01	RESTITUIÇÕES		1.000,00
	11.02.99	OUTRAS		1.000,00
01.06		ASSEMBLEIA MUNICIPAL	99.805,00	
		D E S P E S A S C O R R E N T E S		99.805,00
	01	DESPESAS COM O PESSOAL		97.500,00
	01.02	ABONOS VARIÁVEIS OU EVENTUAIS		97.500,00
	01.02.04	AJUDAS DE CUSTO		500,00
	01.02.13	OUTROS SUPLEMENTOS E PRÊMIOS		97.000,00
	01.02.13.02	OUTROS		97.000,00
	02	AQUISIÇÃO DE BENS E SERVIÇOS		2.305,00
	02.01	AQUISIÇÃO DE BENS		1.855,00
	02.01.08	MATERIAL DE ESCRITÓRIO		5,00
	02.01.21	OUTROS BENS		1.850,00
	02.02	AQUISIÇÃO DE SERVIÇOS		450,00
	02.02.09	COMUNICAÇÕES		5,00
	02.02.10	TRANSPORTES		5,00
	02.02.11	REPRESENTAÇÃO DOS SERVIÇOS		5,00
	02.02.13	DESLOCAÇÕES E ESTADAS		5,00
	02.02.19	ASSISTÊNCIA TÉCNICA		5,00
	02.02.25	OUTROS SERVIÇOS		425,00
02		DAG-DEPARTAMENTO DE ADMINISTRAÇÃO GERAL	5.951.395,00	
		D E S P E S A S C O R R E N T E S		5.910.395,00
	01	DESPESAS COM O PESSOAL		738.010,00
	01.01	REMUNERAÇÕES CERTAS E PERMANENTES		624.578,00
	01.01.04	PESSOAL DOS QUADROS- REGIME DE CONTRATO INDIVIDUAL DE TRABALHO		497.739,00
	01.01.04.01	PESSOAL EM FUNÇÕES		475.118,00
	01.01.04.02	ALTERAÇÕES OBRIGATÓRIAS DE POSICIONAMENTO REMUNERATÓRIO		5,00
	01.01.04.03	ALTERAÇÕES FACULTATIVAS DE POSICIONAMENTO REMUNERATÓRIO		1,00
	01.01.04.04	RECRUTAMENTO DE PESSOAL PARA NOVOS POSTOS DE TRABALHO		22.615,00
	01.01.06	PESSOAL CONTRATADO A TERMO		2,00
	01.01.06.01	PESSOAL EM FUNÇÕES		1,00
	01.01.06.04	RECRUTAMENTO DE PESSOAL PARA NOVOS POSTOS DE TRABALHO		1,00
	01.01.07	PESSOAL EM REGIME DE TAREFA OU AVENÇA		1,00
	01.01.08	PESSOAL AGUARDANDO APOSENTAÇÃO		1,00
	01.01.09	PESSOAL EM QUALQUER OUTRA SITUAÇÃO		403,00
	01.01.11	REPRESENTAÇÃO		8.410,00
	01.01.12	SUPLEMENTOS E PRÊMIOS		1,00
	01.01.13	SUBSÍDIO DE REFEIÇÃO		43.964,00
	01.01.13.01	SUBSÍDIO REFEIÇÃO-QUADRO		43.588,00
	01.01.13.02	SUBSÍDIO REFEIÇÃO-OUTRA SITUAÇÃO		376,00
	01.01.14	SUBSÍDIOS DE FÉRIAS E NATAL		73.557,00
	01.01.14.01	SUBS.FÉRIAS/NATAL-QUADRO		73.556,00
	01.01.14.02	SUBS.FÉRIAS/NATAL-OUTRA SITUAÇÃO		1,00
	01.01.15	REMUNERAÇÕES POR DOENÇA E MATERNIDADE / PATERNIDADE		500,00
	01.02	ABONOS VARIÁVEIS OU EVENTUAIS		5.152,00
	01.02.02	HORAS EXTRAORDINÁRIAS		1,00
	01.02.03	ALIMENTAÇÃO E ALOJAMENTO		1,00
	01.02.04	AJUDAS DE CUSTO		1.000,00
	01.02.05	ABONO PARA FALHAS		4.142,00
	01.02.06	FORMAÇÃO		1,00
	01.02.07	COLABORAÇÃO TÉCNICA E ESPECIALIZADA		1,00
	01.02.08	SUBSÍDIOS E ABONOS DE FIXAÇÃO, RESIDÊNCIA E ALOJAMENTO		1,00
	01.02.10	SUBSÍDIO DE TRABALHO NOCTURNO		1,00
	01.02.11	SUBSÍDIO DE TURNO		1,00
	01.02.13	OUTROS SUPLEMENTOS E PRÊMIOS		2,00
	01.02.13.01	PRÊMIOS DE DESEMPENHO		1,00
	01.02.13.02	OUTROS		1,00
	01.02.14	OUTROS ABONOS EM NUMERÁRIO OU ESPÉCIE		1,00
	01.03	SEGURANÇA SOCIAL		108.280,00
	01.03.01	ENCARGOS COM A SAÚDE		6.800,00
	01.03.03	SUBSÍDIO FAMILIAR A CRIANÇAS E JOVENS		5.500,00

C L A S S I F I C A Ç Õ E S			M O N T A N T E	
CÓDIGOS		D E S I G N A Ç ã O	ORGÂNICA	ECONÓMICA
ORGÂNICA	ECONÓMICA			
	01.03.04	OUTRAS PRESTAÇÕES FAMILIARES		1,00
	01.03.05	CONTRIBUIÇÕES PARA A SEGURANÇA SOCIAL		91.376,00
	01.03.05.02	SEGURANÇA SOCIAL PESSOAL EM REGIME CONTRATO TRABALHO EM FUNÇÕES PÚBLICAS (RCTFP)		91.375,00
	01.03.05.02.01	CAIXA GERAL DE APOSENTAÇÕES		80.251,00
	01.03.05.02.02	SEGURANÇA SOCIAL-REGIME GERAL		11.124,00
	01.03.05.03	OUTROS		1,00
	01.03.06	ACIDENTES EM SERVIÇOS E DOENÇAS PROFISSIONAIS		1,00
	01.03.08	OUTRAS PENSÕES		1,00
	01.03.09	SEGUROS		4.601,00
	01.03.09.01	SEGUROS ACIDENTES TRABALHO E DOENÇAS PROFISSIONAIS		4.600,00
	01.03.09.02	SEGUROS SAÚDE		1,00
	02	AQUISIÇÃO DE BENS E SERVIÇOS		3.832.885,00
	02.01	AQUISIÇÃO DE BENS		23.595,00
	02.01.01	MATÉRIAS-PRIMAS E SUBSIDIÁRIAS		5,00
	02.01.02	COMBUSTÍVEIS E LUBRIFICANTES		410,00
	02.01.02.01	GASOLINA		5,00
	02.01.02.02	GASÓLEO		5,00
	02.01.02.99	OUTROS		400,00
	02.01.04	LIMPEZA E HIGIENE		5,00
	02.01.07	VESTUÁRIO E ARTIGOS PESSOAIS		6.000,00
	02.01.08	MATERIAL DE ESCRITÓRIO		14.000,00
	02.01.09	PRODUTOS QUÍMICOS E FARMACÊUTICOS		5,00
	02.01.10	PRODUTOS VENDIDOS NAS FARMÁCIAS		5,00
	02.01.11	MATERIAL DE CONSUMO CLÍNICO		175,00
	02.01.14	OUTRO MATERIAL- PEÇAS		120,00
	02.01.15	PRÊMIOS, CONDECORAÇÕES E OFERTAS		5,00
	02.01.16	MERCADORIAS PARA VENDA		5,00
	02.01.16.03	OUTROS		5,00
	02.01.17	FERRAMENTAS E UTENSÍLIOS		500,00
	02.01.18	LIVROS E DOCUMENTAÇÃO TÉCNICA		150,00
	02.01.19	ARTIGOS HONORÍFICOS E DE DECORAÇÃO		5,00
	02.01.20	MATERIAL DE EDUCAÇÃO, CULTURA E RECREIO		5,00
	02.01.21	OUTROS BENS		2.200,00
	02.02	AQUISIÇÃO DE SERVIÇOS		3.809.290,00
	02.02.01	ENCARGOS DE INSTALAÇÕES		1.500.000,00
	02.02.02	LIMPEZA E HIGIENE		1.000,00
	02.02.03	CONSERVAÇÃO DE BENS		750,00
	02.02.09	COMUNICAÇÕES		225.000,00
	02.02.10	TRANSPORTES		720,00
	02.02.12	SEGUROS		1.750,00
	02.02.13	DESLOCAÇÕES E ESTADAS		5,00
	02.02.14	ESTUDOS, PARECERES, PROJECTOS E CONSULTADORIA		45.000,00
	02.02.15	FORMAÇÃO		5,00
	02.02.16	SEMINÁRIOS, EXPOSIÇÕES E SIMILARES		5,00
	02.02.17	PUBLICIDADE		5,00
	02.02.19	ASSISTÊNCIA TÉCNICA		550,00
	02.02.20	OUTROS TRABALHOS ESPECIALIZADOS		34.500,00
	02.02.25	OUTROS SERVIÇOS		2.000.000,00
	04	TRANSFERÊNCIAS CORRENTES		1.000,00
	04.08	FAMÍLIAS		1.000,00
	04.08.02	OUTRAS		1.000,00
	05	SUBSÍDIOS		636.500,00
	05.01	SOCIEDADES E QUASE-SOCIEDADES NÃO FINANCEIRAS		636.500,00
	05.01.01	PÚBLICAS		636.500,00
	05.01.01.01	EMPRESAS PÚBLICAS MUNICIPAIS E INTERMUNICIPAIS		636.500,00
	06	OUTRAS DESPESAS CORRENTES		702.000,00
	06.02	DIVERSAS		702.000,00
	06.02.03	OUTRAS		702.000,00
	06.02.03.02	IVA PAGO		700.000,00
	06.02.03.05	OUTRAS		2.000,00
		D E S P E S A S D E C A P I T A L		41.000,00
	07	AQUISIÇÃO DE BENS DE CAPITAL		16.000,00
	07.01	INVESTIMENTOS		16.000,00
	07.01.09	EQUIPAMENTO ADMINISTRATIVO		16.000,00
	08	TRANSFERÊNCIAS DE CAPITAL		25.000,00
	08.01	SOCIEDADES E QUASE-SOCIEDADES NÃO FINANCEIRAS		25.000,00
	08.01.01	PÚBLICAS		25.000,00
	08.01.01.01	EMPRESAS PÚBLICAS MUNICIPAIS E INTERMUNICIPAIS		25.000,00
03		DOM-DEPARTAMENTO DE OBRAS MUNICIPAIS	54.685.372,00	
		D E S P E S A S C O R R E N T E S		4.281.872,00
	01	DESPESAS COM O PESSOAL		2.135.484,00
	01.01	REMUNERAÇÕES CERTAS E PERMANENTES		1.772.250,00

C L A S S I F I C A Ç Õ E S			M O N T A N T E	
CÓDIGOS		D E S I G N A Ç ã O	ORGÂNICA	ECONÓMICA
ORGÂNICA	ECONÓMICA			
	01.01.04	PESSOAL DOS QUADROS- REGIME DE CONTRATO INDIVIDUAL DE TRABALHO		1.241.130,00
	01.01.04.01	PESSOAL EM FUNÇÕES		1.195.897,00
	01.01.04.02	ALTERAÇÕES OBRIGATÓRIAS DE POSICIONAMENTO REMUNERATÓRIO		1,00
	01.01.04.03	ALTERAÇÕES FACULTATIVAS DE POSICIONAMENTO REMUNERATÓRIO		1,00
	01.01.04.04	RECRUTAMENTO DE PESSOAL PARA NOVOS POSTOS DE TRABALHO		45.231,00
	01.01.06	PESSOAL CONTRATADO A TERMO		122.221,00
	01.01.06.01	PESSOAL EM FUNÇÕES		122.220,00
	01.01.06.04	RECRUTAMENTO DE PESSOAL PARA NOVOS POSTOS DE TRABALHO		1,00
	01.01.07	PESSOAL EM REGIME DE TAREFA OU AVENÇA		1,00
	01.01.08	PESSOAL AGUARDANDO APOSENTAÇÃO		500,00
	01.01.09	PESSOAL EM QUALQUER OUTRA SITUAÇÃO		20.123,00
	01.01.11	REPRESENTAÇÃO		8.410,00
	01.01.12	SUPLEMENTOS E PRÊMIOS		1,00
	01.01.13	SUBSÍDIO DE REFEIÇÃO		158.806,00
	01.01.13.01	SUBSÍDIO REFEIÇÃO-QUADRO		133.958,00
	01.01.13.02	SUBSÍDIO REFEIÇÃO-OUTRA SITUAÇÃO		24.847,00
	01.01.13.03	SUBSÍDIO REFEIÇÃO-ORGÃOS AUTÁRQUICOS		1,00
	01.01.14	SUBSÍDIOS DE FÉRIAS E NATAL		219.058,00
	01.01.14.01	SUBS.FÉRIAS/NATAL-QUADRO		200.688,00
	01.01.14.02	SUBS.FÉRIAS/NATAL-OUTRA SITUAÇÃO		18.370,00
	01.01.15	REMUNERAÇÕES POR DOENÇA E MATERNIDADE / PATERNIDADE		2.000,00
	01.02	ABONOS VARIÁVEIS OU EVENTUAIS		45.509,00
	01.02.02	HORAS EXTRAORDINÁRIAS		500,00
	01.02.03	ALIMENTAÇÃO E ALOJAMENTO		1,00
	01.02.04	AJUDAS DE CUSTO		43.000,00
	01.02.05	ABONO PARA FALHAS		1,00
	01.02.06	FORMAÇÃO		1,00
	01.02.07	COLABORAÇÃO TÉCNICA E ESPECIALIZADA		1,00
	01.02.08	SUBSÍDIOS E ABONOS DE FIXAÇÃO, RESIDÊNCIA E ALOJAMENTO		1,00
	01.02.10	SUBSÍDIO DE TRABALHO NOCTURNO		1,00
	01.02.11	SUBSÍDIO DE TURNO		1,00
	01.02.13	OUTROS SUPLEMENTOS E PRÊMIOS		2,00
	01.02.13.01	PRÊMIOS DE DESEMPENHO		1,00
	01.02.13.02	OUTROS		1,00
	01.02.14	OUTROS ABONOS EM NUMERÁRIO OU ESPÉCIE		2.000,00
	01.03	SEGURANÇA SOCIAL		317.725,00
	01.03.01	ENCARGOS COM A SAÚDE		18.000,00
	01.03.03	SUBSÍDIO FAMILIAR A CRIANÇAS E JOVENS		18.500,00
	01.03.04	OUTRAS PRESTAÇÕES FAMILIARES		1,00
	01.03.05	CONTRIBUIÇÕES PARA A SEGURANÇA SOCIAL		268.021,00
	01.03.05.02	SEGURANCA SOCIAL PESSOAL EM REGIME CONTRATO TRABALHO EM FUNÇÕES PÚBLICAS (RCTFP)		268.020,00
	01.03.05.02.01	CAIXA GERAL DE APOSENTAÇÕES		188.276,00
	01.03.05.02.02	SEGURANÇA SOCIAL-REGIME GERAL		79.744,00
	01.03.05.03	OUTROS		1,00
	01.03.06	ACIDENTES EM SERVIÇOS E DOENÇAS PROFISSIONAIS		1,00
	01.03.08	OUTRAS PENSÕES		1,00
	01.03.09	SEGUROS		13.201,00
	01.03.09.01	SEGUROS ACIDENTES TRABALHO E DOENÇAS PROFISSIONAIS		13.200,00
	01.03.09.02	SEGUROS SAÚDE		1,00
	02	AQUISIÇÃO DE BENS E SERVIÇOS		1.674.465,00
	02.01	AQUISIÇÃO DE BENS		961.185,00
	02.01.01	MATÉRIAS-PRIMAS E SUBSIDIÁRIAS		5,00
	02.01.02	COMBUSTÍVEIS E LUBRIFICANTES		40.010,00
	02.01.02.01	GASOLINA		5,00
	02.01.02.02	GASÓLEO		5,00
	02.01.02.99	OUTROS		40.000,00
	02.01.04	LIMPEZA E HIGIENE		1.000,00
	02.01.07	VESTUÁRIO E ARTIGOS PESSOAIS		1.200,00
	02.01.08	MATERIAL DE ESCRITÓRIO		8.500,00
	02.01.14	OUTRO MATERIAL- PEÇAS		4.750,00
	02.01.15	PRÊMIOS, CONDECORAÇÕES E OFERTAS		4.700,00
	02.01.16	MERCADORIAS PARA VENDA		5,00
	02.01.16.03	OUTROS		5,00
	02.01.17	FERRAMENTAS E UTENSÍLIOS		1.000,00
	02.01.18	LIVROS E DOCUMENTAÇÃO TÉCNICA		5,00
	02.01.19	ARTIGOS HONORÍFICOS E DE DECORAÇÃO		5,00
	02.01.20	MATERIAL DE EDUCAÇÃO, CULTURA E RECREIO		5,00
	02.01.21	OUTROS BENS		900.000,00
	02.02	AQUISIÇÃO DE SERVIÇOS		713.280,00
	02.02.01	ENCARGOS DE INSTALAÇÕES		24.500,00
	02.02.02	LIMPEZA E HIGIENE		450,00

C L A S S I F I C A Ç Õ E S			M O N T A N T E	
CÓDIGOS		D E S I G N A Ç ã O	ORGÂNICA	ECONÓMICA
ORGÂNICA	ECONÓMICA			
	02.02.03	CONSERVAÇÃO DE BENS		140.000,00
	02.02.08	LOCAÇÃO DE OUTROS BENS		60.000,00
	02.02.09	COMUNICAÇÕES		1.100,00
	02.02.10	TRANSPORTES		2.200,00
	02.02.12	SEGUROS		5,00
	02.02.13	DESLOCAÇÕES E ESTADAS		5,00
	02.02.14	ESTUDOS, PARECERES, PROJECTOS E CONSULTADORIA		75.000,00
	02.02.15	FORMAÇÃO		5,00
	02.02.16	SEMINÁRIOS, EXPOSIÇÕES E SIMILARES		5,00
	02.02.17	PUBLICIDADE		5,00
	02.02.18	VIGILÂNCIA E SEGURANÇA		5,00
	02.02.19	ASSISTÊNCIA TÉCNICA		60.000,00
	02.02.20	OUTROS TRABALHOS ESPECIALIZADOS		155.000,00
	02.02.25	OUTROS SERVIÇOS		195.000,00
	04	TRANSFERÊNCIAS CORRENTES		471.423,00
	04.05	ADMINISTRAÇÃO LOCAL		470.218,00
	04.05.01	CONTINENTE		470.218,00
	04.05.01.02	FREGUESIAS		470.218,00
	04.07	INSTITUIÇÕES SEM FINS LUCRATIVOS		5,00
	04.07.01	INSTITUIÇÕES SEM FINS LUCRATIVOS		5,00
	04.08	FAMÍLIAS		1.200,00
	04.08.02	OUTRAS		1.200,00
	06	OUTRAS DESPESAS CORRENTES		500,00
	06.02	DIVERSAS		500,00
	06.02.03	OUTRAS		500,00
	06.02.03.05	OUTRAS		500,00
		D E S P E S A S D E C A P I T A L		50.403.500,00
	07	AQUISIÇÃO DE BENS DE CAPITAL		48.403.500,00
	07.01	INVESTIMENTOS		32.810.000,00
	07.01.02	HABITAÇÕES		400.000,00
	07.01.02.03	REPARAÇÃO E BENEFICIAÇÃO		400.000,00
	07.01.03	EDIFÍCIOS		28.865.500,00
	07.01.03.01	INSTALAÇÕES DE SERVIÇOS		325.000,00
	07.01.03.02	INSTALAÇÕES DESPORTIVAS E RECREATIVAS		4.675.000,00
	07.01.03.05	ESCOLAS		6.315.000,00
	07.01.03.07	OUTROS		17.550.500,00
	07.01.04	CONSTRUÇÕES DIVERSAS		1.861.250,00
	07.01.04.06	INSTALAÇÕES DESPORTIVAS E RECREATIVAS		165.500,00
	07.01.04.10	INFRAESTRUTURAS P/ DISTRIBUIÇÃO DE ENERGIA ELÉTRICA		5.000,00
	07.01.04.13	OUTROS		1.690.750,00
	07.01.10	EQUIPAMENTO BÁSICO		334.000,00
	07.01.10.01	EQUIPAMENTO DE RECOLHA DE RESÍDUOS		20.000,00
	07.01.10.02	OUTRO		314.000,00
	07.01.11	FERRAMENTOS E UTENSÍLIOS		21.250,00
	07.01.13	INVESTIMENTOS INCORPÓREOS		538.500,00
	07.01.15	OUTROS INVESTIMENTOS		789.500,00
	07.03	BENS DE DOMÍNIO PÚBLICO		15.593.500,00
	07.03.03	OUTRAS CONSTRUÇÕES E INFRA-ESTRUTURAS		12.873.500,00
	07.03.03.01	VIADUTOS, ARRUMENTOS E OBRAS COMPLEMENTARES		11.280.000,00
	07.03.03.05	PARQUES E JARDINS		2.500,00
	07.03.03.06	INSTALAÇÕES DESPORTIVAS E RECREATIVAS		40.000,00
	07.03.03.08	VIAÇÃO RURAL		1.550.000,00
	07.03.03.12	CEMITÉRIOS		1.000,00
	07.03.05	BENS DE PATRIMÓNIO HISTÓRICO, ARTÍSTICO E CULTURAL		20.000,00
	07.03.06	OUTROS BENS DE DOMÍNIO PÚBLICO		2.700.000,00
	08	TRANSFERÊNCIAS DE CAPITAL		2.000.000,00
	08.05	ADMINISTRAÇÃO LOCAL		2.000.000,00
	08.05.01	CONTINENTE		2.000.000,00
	08.05.01.02	FREGUESIAS		2.000.000,00
04		DGU-DEPARTAMENTO DE GESTÃO URBANÍSTICA	889.465,00	
		D E S P E S A S C O R R E N T E S		889.465,00
	01	DESPESAS COM O PESSOAL		821.235,00
	01.01	REMUNERAÇÕES CERTAS E PERMANENTES		700.722,00
	01.01.04	PESSOAL DOS QUADROS- REGIME DE CONTRATO INDIVIDUAL DE TRABALHO		571.020,00
	01.01.04.01	PESSOAL EM FUNÇÕES		571.017,00
	01.01.04.02	ALTERAÇÕES OBRIGATÓRIAS DE POSICIONAMENTO REMUNERATÓRIO		1,00
	01.01.04.03	ALTERAÇÕES FACULTATIVAS DE POSICIONAMENTO REMUNERATÓRIO		1,00
	01.01.04.04	RECRUTAMENTO DE PESSOAL PARA NOVOS POSTOS DE TRABALHO		1,00
	01.01.06	PESSOAL CONTRATADO A TERMO		2,00
	01.01.06.01	PESSOAL EM FUNÇÕES		1,00
	01.01.06.04	RECRUTAMENTO DE PESSOAL PARA NOVOS POSTOS DE TRABALHO		1,00
	01.01.07	PESSOAL EM REGIME DE TAREFA OU AVENÇA		1,00

C L A S S I F I C A Ç Õ E S			M O N T A N T E	
CÓDIGOS		D E S I G N A Ç ã O	ORGÂNICA	ECONÓMICA
ORGÂNICA	ECONÓMICA			
	01.01.08	PESSOAL AGUARDANDO APOSENTAÇÃO		1.000,00
	01.01.09	PESSOAL EM QUALQUER OUTRA SITUAÇÃO		1,00
	01.01.11	REPRESENTAÇÃO		6.072,00
	01.01.12	SUPLEMENTOS E PRÉMIOS		1,00
	01.01.13	SUBSÍDIO DE REFEIÇÃO		41.054,00
	01.01.13.01	SUBSÍDIO REFEIÇÃO-QUADRO		41.052,00
	01.01.13.02	SUBSÍDIO REFEIÇÃO-OUTRA SITUAÇÃO		1,00
	01.01.13.03	SUBSÍDIO REFEIÇÃO-ORGÃOS AUTÁRQUICOS		1,00
	01.01.14	SUBSÍDIOS DE FÉRIAS E NATAL		78.571,00
	01.01.14.01	SUBS.FÉRIAS/NATAL-QUADRO		78.570,00
	01.01.14.02	SUBS.FÉRIAS/NATAL-OUTRA SITUAÇÃO		1,00
	01.01.15	REMUNERAÇÕES POR DOENÇA E MATERNIDADE / PATERNIDADE		3.000,00
	01.02	ABONOS VARIÁVEIS OU EVENTUAIS		2.010,00
	01.02.02	HORAS EXTRAORDINÁRIAS		1,00
	01.02.03	ALIMENTAÇÃO E ALOJAMENTO		1,00
	01.02.04	AJUDAS DE CUSTO		1.000,00
	01.02.05	ABONO PARA FALHAS		1,00
	01.02.06	FORMAÇÃO		1.000,00
	01.02.07	COLABORAÇÃO TÉCNICA E ESPECIALIZADA		1,00
	01.02.08	SUBSÍDIOS E ABONOS DE FIXAÇÃO, RESIDÊNCIA E ALOJAMENTO		1,00
	01.02.10	SUBSÍDIO DE TRABALHO NOCTURNO		1,00
	01.02.11	SUBSÍDIO DE TURNO		1,00
	01.02.13	OUTROS SUPLEMENTOS E PRÉMIOS		2,00
	01.02.13.01	PRÉMIOS DE DESEMPENHO		1,00
	01.02.13.02	OUTROS		1,00
	01.02.14	OUTROS ABONOS EM NUMERÁRIO OU ESPÉCIE		1,00
	01.03	SEGURANÇA SOCIAL		118.503,00
	01.03.01	ENCARGOS COM A SAÚDE		7.000,00
	01.03.03	SUBSÍDIO FAMILIAR A CRIANÇAS E JOVENS		1.500,00
	01.03.04	OUTRAS PRESTAÇÕES FAMILIARES		1,00
	01.03.05	CONTRIBUIÇÕES PARA A SEGURANÇA SOCIAL		103.499,00
	01.03.05.02	SEGURANÇA SOCIAL PESSOAL EM REGIME CONTRATO TRABALHO EM FUNÇÕES PÚBLICAS (RCTFP)		103.498,00
	01.03.05.02.01	CAIXA GERAL DE APOSENTAÇÕES		99.596,00
	01.03.05.02.02	SEGURANÇA SOCIAL-REGIME GERAL		3.902,00
	01.03.05.03	OUTROS		1,00
	01.03.06	ACIDENTES EM SERVIÇOS E DOENÇAS PROFISSIONAIS		1,00
	01.03.08	OUTRAS PENSÕES		1,00
	01.03.09	SEGUROS		6.501,00
	01.03.09.01	SEGUROS ACIDENTES TRABALHO E DOENÇAS PROFISSIONAIS		6.500,00
	01.03.09.02	SEGUROS SAÚDE		1,00
	02	AQUISIÇÃO DE BENS E SERVIÇOS		68.225,00
	02.01	AQUISIÇÃO DE BENS		5.075,00
	02.01.01	MATÉRIAS-PRIMAS E SUBSIDIÁRIAS		5,00
	02.01.02	COMBUSTÍVEIS E LUBRIFICANTES		15,00
	02.01.02.01	GASOLINA		5,00
	02.01.02.02	GASÓLEO		5,00
	02.01.02.99	OUTROS		5,00
	02.01.04	LIMPEZA E HIGIENE		5,00
	02.01.07	VESTUÁRIO E ARTIGOS PESSOAIS		5,00
	02.01.08	MATERIAL DE ESCRITÓRIO		5.000,00
	02.01.14	OUTRO MATERIAL- PEÇAS		5,00
	02.01.15	PRÉMIOS, CONDECORAÇÕES E OFERTAS		5,00
	02.01.16	MERCADORIAS PARA VENDA		5,00
	02.01.16.03	OUTROS		5,00
	02.01.17	FERRAMENTAS E UTENSÍLIOS		5,00
	02.01.18	LIVROS E DOCUMENTAÇÃO TÉCNICA		5,00
	02.01.19	ARTIGOS HONORÍFICOS E DE DECORAÇÃO		5,00
	02.01.20	MATERIAL DE EDUCAÇÃO, CULTURA E RECREIO		5,00
	02.01.21	OUTROS BENS		10,00
	02.02	AQUISIÇÃO DE SERVIÇOS		63.150,00
	02.02.01	ENCARGOS DE INSTALAÇÕES		5,00
	02.02.02	LIMPEZA E HIGIENE		5,00
	02.02.03	CONSERVAÇÃO DE BENS		100,00
	02.02.08	LOCAÇÃO DE OUTROS BENS		5,00
	02.02.09	COMUNICAÇÕES		5,00
	02.02.10	TRANSPORTES		5,00
	02.02.12	SEGUROS		5,00
	02.02.13	DESLOCAÇÕES E ESTADAS		5,00
	02.02.14	ESTUDOS, PARECERES, PROJECTOS E CONSULTADORIA		3.000,00
	02.02.15	FORMAÇÃO		5,00
	02.02.16	SEMINÁRIOS, EXPOSIÇÕES E SIMILARES		5,00
	02.02.17	PUBLICIDADE		5,00

C L A S S I F I C A Ç Õ E S		M O N T A N T E		
ORGÂNICA	CÓDIGOS ECONÓMICA	DESIGNAÇÃO	ORGÂNICA	ECONÓMICA
	02.02.19	ASSISTÊNCIA TÉCNICA		30.000,00
	02.02.20	OUTROS TRABALHOS ESPECIALIZADOS		5.000,00
	02.02.25	OUTROS SERVIÇOS		25.000,00
	06	OUTRAS DESPESAS CORRENTES		5,00
	06.02	DIVERSAS		5,00
	06.02.03	OUTRAS		5,00
	06.02.03.05	OUTRAS		5,00
05		DSUA-DEPARTAMENTO DE SERVIÇOS URBANOS E AMBIENTE	14.437.472,00	
		D E S P E S A S C O R R E N T E S		13.636.472,00
	01	DESPESAS COM O PESSOAL		5.191.184,00
	01.01	REMUNERAÇÕES CERTAS E PERMANENTES		4.205.542,00
	01.01.04	PESSOAL DOS QUADROS- REGIME DE CONTRATO INDIVIDUAL DE TRABALHO		3.047.219,00
	01.01.04.01	PESSOAL EM FUNÇÕES		3.024.602,00
	01.01.04.02	ALTERAÇÕES OBRIGATÓRIAS DE POSICIONAMENTO REMUNERATÓRIO		1,00
	01.01.04.03	ALTERAÇÕES FACULTATIVAS DE POSICIONAMENTO REMUNERATÓRIO		1,00
	01.01.04.04	RECRUTAMENTO DE PESSOAL PARA NOVOS POSTOS DE TRABALHO		22.615,00
	01.01.06	PESSOAL CONTRATADO A TERMO		96.510,00
	01.01.06.01	PESSOAL EM FUNÇÕES		58.200,00
	01.01.06.04	RECRUTAMENTO DE PESSOAL PARA NOVOS POSTOS DE TRABALHO		38.310,00
	01.01.07	PESSOAL EM REGIME DE TAREFA OU AVENÇA		1,00
	01.01.08	PESSOAL AGUARDANDO APOSENTAÇÃO		1.000,00
	01.01.09	PESSOAL EM QUALQUER OUTRA SITUAÇÃO		35.504,00
	01.01.11	REPRESENTAÇÃO		10.747,00
	01.01.12	SUPLEMENTOS E PRÊMIOS		1,00
	01.01.13	SUBSÍDIO DE REFEIÇÃO		493.572,00
	01.01.13.01	SUBSÍDIO REFEIÇÃO-QUADRO		441.172,00
	01.01.13.02	SUBSÍDIO REFEIÇÃO-OUTRA SITUAÇÃO		52.400,00
	01.01.14	SUBSÍDIOS DE FÉRIAS E NATAL		515.488,00
	01.01.14.01	SUBS.FÉRIAS/NATAL-QUADRO		501.403,00
	01.01.14.02	SUBS.FÉRIAS/NATAL-OUTRA SITUAÇÃO		14.085,00
	01.01.15	REMUNERAÇÕES POR DOENÇA E MATERNIDADE / PATERNIDADE		5.500,00
	01.02	ABONOS VARIÁVEIS OU EVENTUAIS		257.264,00
	01.02.02	HORAS EXTRAORDINÁRIAS		1.000,00
	01.02.03	ALIMENTAÇÃO E ALOJAMENTO		1,00
	01.02.04	AJUDAS DE CUSTO		3.500,00
	01.02.05	ABONO PARA FALHAS		1.035,00
	01.02.06	FORMAÇÃO		1,00
	01.02.07	COLABORAÇÃO TÉCNICA E ESPECIALIZADA		1,00
	01.02.08	SUBSÍDIOS E ABONOS DE FIXAÇÃO, RESIDÊNCIA E ALOJAMENTO		1,00
	01.02.10	SUBSÍDIO DE TRABALHO NOCTURNO		98.500,00
	01.02.11	SUBSÍDIO DE TURNO		16.500,00
	01.02.13	OUTROS SUPLEMENTOS E PRÊMIOS		2,00
	01.02.13.01	PRÊMIOS DE DESEMPENHO		1,00
	01.02.13.02	OUTROS		1,00
	01.02.14	OUTROS ABONOS EM NUMERÁRIO OU ESPÉCIE		136.723,00
	01.03	SEGURANÇA SOCIAL		728.378,00
	01.03.01	ENCARGOS COM A SAÚDE		40.500,00
	01.03.03	SUBSÍDIO FAMILIAR A CRIANÇAS E JOVENS		71.200,00
	01.03.04	OUTRAS PRESTAÇÕES FAMILIARES		1,00
	01.03.05	CONTRIBUIÇÕES PARA A SEGURANÇA SOCIAL		586.374,00
	01.03.05.02	SEGURANÇA SOCIAL PESSOAL EM REGIME CONTRATO TRABALHO EM FUNÇÕES PÚBLICAS (RCTFP)		586.373,00
	01.03.05.02.01	CAIXA GERAL DE APOSENTAÇÕES		500.732,00
	01.03.05.02.02	SEGURANÇA SOCIAL-REGIME GERAL		85.641,00
	01.03.05.03	OUTROS		1,00
	01.03.06	ACIDENTES EM SERVIÇOS E DOENÇAS PROFISSIONAIS		1,00
	01.03.08	OUTRAS PENSÕES		1,00
	01.03.09	SEGUROS		30.301,00
	01.03.09.01	SEGUROS ACIDENTES TRABALHO E DOENÇAS PROFISSIONAIS		30.300,00
	01.03.09.02	SEGUROS SAÚDE		1,00
	02	AQUISIÇÃO DE BENS E SERVIÇOS		8.146.985,00
	02.01	AQUISIÇÃO DE BENS		1.999.025,00
	02.01.01	MATÉRIAS-PRIMAS E SUBSIDIÁRIAS		5,00
	02.01.02	COMBUSTÍVEIS E LUBRIFICANTES		1.340.000,00
	02.01.02.01	GASOLINA		80.000,00
	02.01.02.02	GASÓLEO		1.200.000,00
	02.01.02.99	OUTROS		60.000,00
	02.01.04	LIMPEZA E HIGIENE		55.000,00
	02.01.07	VESTUÁRIO E ARTIGOS PESSOAIS		25.000,00
	02.01.08	MATERIAL DE ESCRITÓRIO		10.000,00
	02.01.09	PRODUTOS QUÍMICOS E FARMACÊUTICOS		10.000,00
	02.01.12	MATERIAL DE TRANSPORTE- PEÇAS		300.000,00

C L A S S I F I C A Ç Õ E S			M O N T A N T E	
CÓDIGOS		D E S I G N A Ç Ã O	ORGÂNICA	ECONÓMICA
ORGÂNICA	ECONÓMICA			
	02.01.14	OUTRO MATERIAL- PEÇAS		90.000,00
	02.01.15	PRÊMIOS, CONDECORAÇÕES E OFERTAS		1.500,00
	02.01.16	MERCADORIAS PARA VENDA		5,00
	02.01.16.03	OUTROS		5,00
	02.01.17	FERRAMENTAS E UTENSÍLIOS		2.500,00
	02.01.18	LIVROS E DOCUMENTAÇÃO TÉCNICA		5,00
	02.01.19	ARTIGOS HONORÍFICOS E DE DECORAÇÃO		5,00
	02.01.20	MATERIAL DE EDUCAÇÃO, CULTURA E RECREIO		5,00
	02.01.21	OUTROS BENS		165.000,00
	02.02	AQUISIÇÃO DE SERVIÇOS		6.147.960,00
	02.02.01	ENCARGOS DE INSTALAÇÕES		2.250,00
	02.02.02	LIMPEZA E HIGIENE		4.450.000,00
	02.02.03	CONSERVAÇÃO DE BENS		350.000,00
	02.02.08	LOCAÇÃO DE OUTROS BENS		700,00
	02.02.09	COMUNICAÇÕES		105.000,00
	02.02.10	TRANSPORTES		30.000,00
	02.02.12	SEGUROS		60.000,00
	02.02.13	DESLOCAÇÕES E ESTADAS		500,00
	02.02.14	ESTUDOS, PARECERES, PROJECTOS E CONSULTADORIA		10.000,00
	02.02.15	FORMAÇÃO		5,00
	02.02.16	SEMINÁRIOS, EXPOSIÇÕES E SIMILARES		5,00
	02.02.17	PUBLICIDADE		55.000,00
	02.02.18	VIGILÂNCIA E SEGURANÇA		850.000,00
	02.02.19	ASSISTÊNCIA TÉCNICA		14.500,00
	02.02.20	OUTROS TRABALHOS ESPECIALIZADOS		13.000,00
	02.02.24	ENCARGOS DE COBRANÇA DE RECEITAS		112.000,00
	02.02.25	OUTROS SERVIÇOS		95.000,00
	04	TRANSFERÊNCIAS CORRENTES		290.203,00
	04.01	SOCIEDADES E QUASE-SOCIEDADES NÃO FINANCEIRAS		5,00
	04.01.02	PRIVADAS		5,00
	04.07	INSTITUIÇÕES SEM FINS LUCRATIVOS		290.193,00
	04.07.01	INSTITUIÇÕES SEM FINS LUCRATIVOS		290.193,00
	04.08	FAMÍLIAS		5,00
	04.08.02	OUTRAS		5,00
	06	OUTRAS DESPESAS CORRENTES		8.100,00
	06.02	DIVERSAS		8.100,00
	06.02.02	ATIVOS INCORPÓREOS		2.500,00
	06.02.03	OUTRAS		5.600,00
	06.02.03.05	OUTRAS		5.600,00
		D E S P E S A S D E C A P I T A L		801.000,00
	07	AQUISIÇÃO DE BENS DE CAPITAL		801.000,00
	07.01	INVESTIMENTOS		771.000,00
	07.01.01	TERRENOS		60.000,00
	07.01.04	CONSTRUÇÕES DIVERSAS		28.000,00
	07.01.04.06	INSTALAÇÕES DESPORTIVAS E RECREATIVAS		3.000,00
	07.01.04.09	SINALIZAÇÃO E TRÂNSITO		1.000,00
	07.01.04.13	OUTROS		24.000,00
	07.01.06	MATERIAL DE TRANSPORTES		2.500,00
	07.01.06.01	RECOLHA DE RESÍDUOS		500,00
	07.01.06.02	OUTRO		2.000,00
	07.01.09	EQUIPAMENTO ADMINISTRATIVO		2.500,00
	07.01.10	EQUIPAMENTO BÁSICO		482.500,00
	07.01.10.01	EQUIPAMENTO DE RECOLHA DE RESÍDUOS		61.000,00
	07.01.10.02	OUTRO		421.500,00
	07.01.11	FERRAMENTOS E UTENSÍLIOS		23.700,00
	07.01.13	INVESTIMENTOS INCORPÓREOS		12.000,00
	07.01.15	OUTROS INVESTIMENTOS		159.800,00
	07.03	BENS DE DOMÍNIO PÚBLICO		30.000,00
	07.03.03	OUTRAS CONSTRUÇÕES E INFRA-ESTRUTURAS		30.000,00
	07.03.03.01	VIADUTOS, ARRUAMENTOS E OBRAS COMPLEMENTARES		3.000,00
	07.03.03.05	PARQUES E JARDINS		24.500,00
	07.03.03.13	OUTROS		2.500,00
06		DFCP-DEPARTAMENTO FISCALIZAÇÃO CONTENCIOSO P.MUNIC	1.637.858,00	
		D E S P E S A S C O R R E N T E S		1.617.008,00
	01	DESPESAS COM O PESSOAL		1.516.928,00
	01.01	REMUNERAÇÕES CERTAS E PERMANENTES		1.203.540,00
	01.01.04	PESSOAL DOS QUADROS- REGIME DE CONTRATO INDIVIDUAL DE TRABALHO		923.141,00
	01.01.04.01	PESSOAL EM FUNÇÕES		919.370,00
	01.01.04.02	ALTERAÇÕES OBRIGATÓRIAS DE POSICIONAMENTO REMUNERATÓRIO		1,00
	01.01.04.03	ALTERAÇÕES FACULTATIVAS DE POSICIONAMENTO REMUNERATÓRIO		1,00
	01.01.04.04	RECRUTAMENTO DE PESSOAL PARA NOVOS POSTOS DE TRABALHO		3.769,00
	01.01.06	PESSOAL CONTRATADO A TERMO		2,00

C L A S S I F I C A Ç Õ E S		M O N T A N T E	
CÓDIGOS ORGÂNICA	ECONÓMICA	DESIGNAÇÃO	
ORGÂNICA	ECONÓMICA	ORGÂNICA	ECONÓMICA
	01.01.06.01	PESSOAL EM FUNÇÕES	1,00
	01.01.06.04	RECRUTAMENTO DE PESSOAL PARA NOVOS POSTOS DE TRABALHO	1,00
	01.01.07	PESSOAL EM REGIME DE TAREFA OU AVENÇA	1,00
	01.01.08	PESSOAL AGUARDANDO APOSENTAÇÃO	1,00
	01.01.09	PESSOAL EM QUALQUER OUTRA SITUAÇÃO	8.384,00
	01.01.11	REPRESENTAÇÃO	6.072,00
	01.01.12	SUPLEMENTOS E PRÉMIOS	1,00
	01.01.13	SUBSÍDIO DE REFEIÇÃO	100.328,00
	01.01.13.01	SUBSÍDIO REFEIÇÃO-QUADRO	99.389,00
	01.01.13.02	SUBSÍDIO REFEIÇÃO-OUTRA SITUAÇÃO	939,00
	01.01.14	SUBSÍDIOS DE FÉRIAS E NATAL	145.610,00
	01.01.14.01	SUBS.FÉRIAS/NATAL-QUADRO	145.605,00
	01.01.14.02	SUBS.FÉRIAS/NATAL-OUTRA SITUAÇÃO	5,00
	01.01.15	REMUNERAÇÕES POR DOENÇA E MATERNIDADE / PATERNIDADE	20.000,00
	01.02	ABONOS VARIÁVEIS OU EVENTUAIS	84.545,00
	01.02.02	HORAS EXTRAORDINÁRIAS	800,00
	01.02.03	ALIMENTAÇÃO E ALOJAMENTO	1,00
	01.02.04	AJUDAS DE CUSTO	5.000,00
	01.02.05	ABONO PARA FALHAS	1,00
	01.02.06	FORMAÇÃO	1,00
	01.02.07	COLABORAÇÃO TÉCNICA E ESPECIALIZADA	1,00
	01.02.08	SUBSÍDIOS E ABONOS DE FIXAÇÃO, RESIDÊNCIA E ALOJAMENTO	1,00
	01.02.10	SUBSÍDIO DE TRABALHO NOCTURNO	1,00
	01.02.11	SUBSÍDIO DE TURNO	74.237,00
	01.02.13	OUTROS SUPLEMENTOS E PRÉMIOS	2,00
	01.02.13.01	PRÉMIOS DE DESEMPENHO	1,00
	01.02.13.02	OUTROS	1,00
	01.02.14	OUTROS ABONOS EM NUMERÁRIO OU ESPÉCIE	4.500,00
	01.03	SEGURANÇA SOCIAL	228.843,00
	01.03.01	ENCARGOS COM A SAÚDE	13.000,00
	01.03.03	SUBSÍDIO FAMILIAR A CRIANÇAS E JOVENS	9.700,00
	01.03.04	OUTRAS PRESTAÇÕES FAMILIARES	1,00
	01.03.05	CONTRIBUIÇÕES PARA A SEGURANÇA SOCIAL	197.039,00
	01.03.05.02	SEGURANÇA SOCIAL PESSOAL EM REGIME CONTRATO TRABALHO EM FUNÇÕES PÚBLICAS (RCTFP)	197.038,00
	01.03.05.02.01	CAIXA GERAL DE APOSENTAÇÕES	140.941,00
	01.03.05.02.02	SEGURANÇA SOCIAL-REGIME GERAL	56.097,00
	01.03.05.03	OUTROS	1,00
	01.03.06	ACIDENTES EM SERVIÇOS E DOENÇAS PROFISSIONAIS	1,00
	01.03.08	OUTRAS PENSÕES	1,00
	01.03.09	SEGUROS	9.101,00
	01.03.09.01	SEGUROS ACIDENTES TRABALHO E DOENÇAS PROFISSIONAIS	9.100,00
	01.03.09.02	SEGUROS SAÚDE	1,00
	02	AQUISIÇÃO DE BENS E SERVIÇOS	100.075,00
	02.01	AQUISIÇÃO DE BENS	81.060,00
	02.01.01	MATÉRIAS-PRIMAS E SUBSIDIÁRIAS	5,00
	02.01.02	COMBUSTÍVEIS E LUBRIFICANTES	460,00
	02.01.02.01	GASOLINA	5,00
	02.01.02.02	GASÓLEO	5,00
	02.01.02.99	OUTROS	450,00
	02.01.03	MUNIÇÕES, EXPLOSIVOS E ARTIFÍCIOS	1.200,00
	02.01.04	LIMPEZA E HIGIENE	5,00
	02.01.07	VESTUÁRIO E ARTIGOS PESSOAIS	62.000,00
	02.01.08	MATERIAL DE ESCRITÓRIO	15.000,00
	02.01.09	PRODUTOS QUÍMICOS E FARMACÊUTICOS	5,00
	02.01.14	OUTRO MATERIAL- PEÇAS	5,00
	02.01.15	PRÉMIOS, CONDECORAÇÕES E OFERTAS	750,00
	02.01.16	MERCADORIAS PARA VENDA	5,00
	02.01.16.03	OUTROS	5,00
	02.01.17	FERRAMENTAS E UTENSÍLIOS	125,00
	02.01.18	LIVROS E DOCUMENTAÇÃO TÉCNICA	240,00
	02.01.19	ARTIGOS HONORÍFICOS E DE DECORAÇÃO	5,00
	02.01.20	MATERIAL DE EDUCAÇÃO, CULTURA E RECREIO	5,00
	02.01.21	OUTROS BENS	1.250,00
	02.02	AQUISIÇÃO DE SERVIÇOS	19.015,00
	02.02.01	ENCARGOS DE INSTALAÇÕES	5,00
	02.02.02	LIMPEZA E HIGIENE	5,00
	02.02.03	CONSERVAÇÃO DE BENS	600,00
	02.02.08	LOCAÇÃO DE OUTROS BENS	5,00
	02.02.09	COMUNICAÇÕES	2.350,00
	02.02.10	TRANSPORTES	800,00
	02.02.12	SEGUROS	5,00
	02.02.13	DESLOCAÇÕES E ESTADAS	5,00

C L A S S I F I C A Ç Õ E S			M O N T A N T E	
CÓDIGOS		D E S I G N A Ç Ã O	ORGÂNICA	ECONÓMICA
ORGÂNICA	ECONÓMICA			
	02.02.14	ESTUDOS, PARECERES, PROJECTOS E CONSULTADORIA		1.600,00
	02.02.15	FORMAÇÃO		5,00
	02.02.16	SEMINÁRIOS, EXPOSIÇÕES E SIMILARES		5,00
	02.02.17	PUBLICIDADE		5,00
	02.02.19	ASSISTÊNCIA TÉCNICA		4.000,00
	02.02.20	OUTROS TRABALHOS ESPECIALIZADOS		125,00
	02.02.25	OUTROS SERVIÇOS		9.500,00
	06	OUTRAS DESPESAS CORRENTES		5,00
	06.02	DIVERSAS		5,00
	06.02.03	OUTRAS		5,00
	06.02.03.05	OUTRAS		5,00
		D E S P E S A S D E C A P I T A L		20.850,00
	07	AQUISIÇÃO DE BENS DE CAPITAL		20.850,00
	07.01	INVESTIMENTOS		20.850,00
	07.01.09	EQUIPAMENTO ADMINISTRATIVO		4.000,00
	07.01.10	EQUIPAMENTO BÁSICO		4.000,00
	07.01.10.02	OUTRO		4.000,00
	07.01.11	FERRAMENTOS E UTENSÍLIOS		2.850,00
	07.01.15	OUTROS INVESTIMENTOS		10.000,00
07		DEPARTAMENTO DE JUVENTUDE, EDUCAÇÃO E CULTURA	23.508.145,00	
		D E S P E S A S C O R R E N T E S		22.403.145,00
	01	DESPESAS COM O PESSOAL		8.429.640,00
	01.01	REMUNERAÇÕES CERTAS E PERMANENTES		7.125.364,00
	01.01.04	PESSOAL DOS QUADROS- REGIME DE CONTRATO INDIVIDUAL DE TRABALHO		4.833.662,00
	01.01.04.01	PESSOAL EM FUNÇÕES		4.833.659,00
	01.01.04.02	ALTERAÇÕES OBRIGATÓRIAS DE POSICIONAMENTO REMUNERATÓRIO		1,00
	01.01.04.03	ALTERAÇÕES FACULTATIVAS DE POSICIONAMENTO REMUNERATÓRIO		1,00
	01.01.04.04	RECRUTAMENTO DE PESSOAL PARA NOVOS POSTOS DE TRABALHO		1,00
	01.01.06	PESSOAL CONTRATADO A TERMO		624.785,00
	01.01.06.01	PESSOAL EM FUNÇÕES		624.784,00
	01.01.06.04	RECRUTAMENTO DE PESSOAL PARA NOVOS POSTOS DE TRABALHO		1,00
	01.01.07	PESSOAL EM REGIME DE TAREFA OU AVENÇA		1,00
	01.01.08	PESSOAL AGUARDANDO APOSENTAÇÃO		1,00
	01.01.09	PESSOAL EM QUALQUER OUTRA SITUAÇÃO		21.293,00
	01.01.11	REPRESENTAÇÃO		6.072,00
	01.01.12	SUPLEMENTOS E PRÉMIOS		1,00
	01.01.13	SUBSÍDIO DE REFEIÇÃO		723.875,00
	01.01.13.01	SUBSÍDIO REFEIÇÃO-QUADRO		700.041,00
	01.01.13.02	SUBSÍDIO REFEIÇÃO-OUTRA SITUAÇÃO		23.833,00
	01.01.13.03	SUBSÍDIO REFEIÇÃO-ORGÃOS AUTÁRQUICOS		1,00
	01.01.14	SUBSÍDIOS DE FÉRIAS E NATAL		895.674,00
	01.01.14.01	SUBS.FÉRIAS/NATAL-QUADRO		796.543,00
	01.01.14.02	SUBS.FÉRIAS/NATAL-OUTRA SITUAÇÃO		99.131,00
	01.01.15	REMUNERAÇÕES POR DOENÇA E MATERNIDADE / PATERNIDADE		20.000,00
	01.02	ABONOS VARIÁVEIS OU EVENTUAIS		21.407,00
	01.02.02	HORAS EXTRAORDINÁRIAS		500,00
	01.02.03	ALIMENTAÇÃO E ALOJAMENTO		1,00
	01.02.04	AJUDAS DE CUSTO		3.500,00
	01.02.05	ABONO PARA FALHAS		12.500,00
	01.02.06	FORMAÇÃO		1,00
	01.02.07	COLABORAÇÃO TÉCNICA E ESPECIALIZADA		1,00
	01.02.08	SUBSÍDIOS E ABONOS DE FIXAÇÃO, RESIDÊNCIA E ALOJAMENTO		1,00
	01.02.10	SUBSÍDIO DE TRABALHO NOCTURNO		1.900,00
	01.02.11	SUBSÍDIO DE TURNO		1,00
	01.02.13	OUTROS SUPLEMENTOS E PRÉMIOS		2,00
	01.02.13.01	PRÉMIOS DE DESEMPENHO		1,00
	01.02.13.02	OUTROS		1,00
	01.02.14	OUTROS ABONOS EM NUMERÁRIO OU ESPÉCIE		3.000,00
	01.03	SEGURANÇA SOCIAL		1.282.869,00
	01.03.01	ENCARGOS COM A SAÚDE		31.500,00
	01.03.03	SUBSÍDIO FAMILIAR A CRIANÇAS E JOVENS		60.000,00
	01.03.04	OUTRAS PRESTAÇÕES FAMILIARES		1,00
	01.03.05	CONTRIBUIÇÕES PARA A SEGURANÇA SOCIAL		1.136.966,00
	01.03.05.01	ADSE		116.000,00
	01.03.05.02	SEGURANÇA SOCIAL PESSOAL EM REGIME CONTRATO TRABALHO EM FUNÇÕES PÚBLICAS (RCTFP)		1.020.965,00
	01.03.05.02.01	CAIXA GERAL DE APOSENTAÇÕES		488.601,00
	01.03.05.02.02	SEGURANÇA SOCIAL-REGIME GERAL		532.364,00
	01.03.05.03	OUTROS		1,00
	01.03.06	ACIDENTES EM SERVIÇOS E DOENÇAS PROFISSIONAIS		1,00
	01.03.09	SEGUROS		54.401,00
	01.03.09.01	SEGUROS ACIDENTES TRABALHO E DOENÇAS PROFISSIONAIS		54.400,00

C L A S S I F I C A Ç Õ E S		M O N T A N T E	
ORGÂNICA	CÓDIGOS ECONÓMICA	DESIGNAÇÃO	
		ORGÂNICA	ECONÓMICA
	01.03.09.02	SEGUROS SAÚDE	1,00
	02	AQUISIÇÃO DE BENS E SERVIÇOS	6.959.015,00
	02.01	AQUISIÇÃO DE BENS	2.905.350,00
	02.01.01	MATÉRIAS-PRIMAS E SUBSIDIÁRIAS	5,00
	02.01.02	COMBUSTÍVEIS E LUBRIFICANTES	410.005,00
	02.01.02.01	GASOLINA	5,00
	02.01.02.02	GASÓLEO	30.000,00
	02.01.02.99	OUTROS	380.000,00
	02.01.04	LIMPEZA E HIGIENE	5,00
	02.01.05	ALIMENTAÇÃO- REFEIÇÕES CONFECCIONADAS	2.349.260,00
	02.01.06	ALIMENTAÇÃO- GÉNEROS PARA CONFECCIONAR	54.905,00
	02.01.07	VESTUÁRIO E ARTIGOS PESSOAIS	50,00
	02.01.08	MATERIAL DE ESCRITÓRIO	8.500,00
	02.01.09	PRODUTOS QUÍMICOS E FARMACÊUTICOS	2.500,00
	02.01.11	MATERIAL DE CONSUMO CLÍNICO	5,00
	02.01.14	OUTRO MATERIAL- PEÇAS	900,00
	02.01.15	PRÉMIOS, CONDECORAÇÕES E OFERTAS	28.900,00
	02.01.16	MERCADORIAS PARA VENDA	5,00
	02.01.16.03	OUTROS	5,00
	02.01.17	FERRAMENTAS E UTENSÍLIOS	9.000,00
	02.01.18	LIVROS E DOCUMENTAÇÃO TÉCNICA	5,00
	02.01.19	ARTIGOS HONORÍFICOS E DE DECORAÇÃO	5,00
	02.01.20	MATERIAL DE EDUCAÇÃO, CULTURA E RECREIO	15.500,00
	02.01.21	OUTROS BENS	25.800,00
	02.02	AQUISIÇÃO DE SERVIÇOS	4.053.665,00
	02.02.01	ENCARGOS DE INSTALAÇÕES	300.000,00
	02.02.02	LIMPEZA E HIGIENE	3.000,00
	02.02.03	CONSERVAÇÃO DE BENS	40.000,00
	02.02.04	LOCAÇÃO DE EDIFÍCIOS	7.000,00
	02.02.08	LOCAÇÃO DE OUTROS BENS	8.655,00
	02.02.09	COMUNICAÇÕES	50.000,00
	02.02.10	TRANSPORTES	3.238.150,00
	02.02.12	SEGUROS	6.550,00
	02.02.13	DESLOCAÇÕES E ESTADAS	2.500,00
	02.02.14	ESTUDOS, PARECERES, PROJECTOS E CONSULTADORIA	32.000,00
	02.02.15	FORMAÇÃO	5,00
	02.02.16	SEMINÁRIOS, EXPOSIÇÕES E SIMILARES	1.700,00
	02.02.17	PUBLICIDADE	60.900,00
	02.02.18	VIGILÂNCIA E SEGURANÇA	655,00
	02.02.19	ASSISTÊNCIA TÉCNICA	40.000,00
	02.02.20	OUTROS TRABALHOS ESPECIALIZADOS	19.900,00
	02.02.25	OUTROS SERVIÇOS	242.650,00
	04	TRANSFERÊNCIAS CORRENTES	2.751.640,00
	04.05	ADMINISTRAÇÃO LOCAL	950.325,00
	04.05.01	CONTINENTE	950.325,00
	04.05.01.02	FREGUESIAS	950.325,00
	04.07	INSTITUIÇÕES SEM FINS LUCRATIVOS	1.782.300,00
	04.07.01	INSTITUIÇÕES SEM FINS LUCRATIVOS	1.782.300,00
	04.08	FAMÍLIAS	19.000,00
	04.08.02	OUTRAS	19.000,00
	04.09	RESTO DO MUNDO	15,00
	04.09.01	RESTO DO MUNDO- UNIÃO EUROPEIA- INSTITUIÇÕES	5,00
	04.09.02	RESTO DO MUNDO- UNIÃO EUROPEIA- PAÍSES-MEMBROS	5,00
	04.09.03	RESTO DO MUNDO- PAÍSES TERCEIROS E ORGANIZAÇÕES INTERNACIONAIS	5,00
	05	SUBSÍDIOS	4.256.000,00
	05.01	SOCIEDADES E QUASE-SOCIEDADES NÃO FINANCEIRAS	4.256.000,00
	05.01.01	PÚBLICAS	4.256.000,00
	05.01.01.02	OUTRAS	4.256.000,00
	06	OUTRAS DESPESAS CORRENTES	6.850,00
	06.02	DIVERSAS	6.850,00
	06.02.02	ACTIVOS INCORPÓREOS	2.850,00
	06.02.03	OUTRAS	4.000,00
	06.02.03.05	OUTRAS	4.000,00
		D E S P E S A S D E C A P I T A L	1.105.000,00
	07	AQUISIÇÃO DE BENS DE CAPITAL	705.000,00
	07.01	INVESTIMENTOS	705.000,00
	07.01.07	EQUIPAMENTO DE INFORMÁTICA	130.000,00
	07.01.08	SOFTWARE INFORMÁTICO	20.000,00
	07.01.09	EQUIPAMENTO ADMINISTRATIVO	29.000,00
	07.01.10	EQUIPAMENTO BÁSICO	450.500,00
	07.01.10.01	EQUIPAMENTO DE RECOLHA DE RESÍDUOS	15.000,00
	07.01.10.02	OUTRO	435.500,00

C L A S S I F I C A Ç Õ E S			M O N T A N T E	
CÓDIGOS		D E S I G N A Ç Ã O	ORGÂNICA	ECONÓMICA
ORGÂNICA	ECONÓMICA			
08	07.01.11	FERRAMENTOS E UTENSÍLIOS		30.500,00
	07.01.15	OUTROS INVESTIMENTOS		45.000,00
	08	TRANSFERÊNCIAS DE CAPITAL		400.000,00
	08.05	ADMINISTRAÇÃO LOCAL		11.000,00
	08.05.01	CONTINENTE		11.000,00
	08.05.01.02	FREGUESIAS		11.000,00
	08.07	INSTITUIÇÕES SEM FINS LUCRATIVOS		389.000,00
	08.07.01	INSTITUIÇÕES SEM FINS LUCRATIVOS		389.000,00
		DBAD-DEPARTAMENTO BIBLIOTECA ARQUIVO E DOCUMENTAÇÃO	1.851.468,00	
		D E S P E S A S C O R R E N T E S		1.748.968,00
	01	DESPESAS COM O PESSOAL		1.041.953,00
	01.01	REMUNERAÇÕES CERTAS E PERMANENTES		883.169,00
	01.01.04	PESSOAL DOS QUADROS- REGIME DE CONTRATO INDIVIDUAL DE TRABALHO		677.344,00
	01.01.04.01	PESSOAL EM FUNÇÕES		626.632,00
	01.01.04.02	ALTERAÇÕES OBRIGATÓRIAS DE POSICIONAMENTO REMUNERATÓRIO		1,00
	01.01.04.03	ALTERAÇÕES FACULTATIVAS DE POSICIONAMENTO REMUNERATÓRIO		1,00
	01.01.04.04	RECRUTAMENTO DE PESSOAL PARA NOVOS POSTOS DE TRABALHO		50.710,00
	01.01.06	PESSOAL CONTRATADO A TERMO		10.477,00
	01.01.06.01	PESSOAL EM FUNÇÕES		2.279,00
	01.01.06.04	RECRUTAMENTO DE PESSOAL PARA NOVOS POSTOS DE TRABALHO		8.198,00
	01.01.07	PESSOAL EM REGIME DE TAREFA OU AVENÇA		1,00
	01.01.08	PESSOAL AGUARDANDO APOSENTAÇÃO		700,00
	01.01.09	PESSOAL EM QUALQUER OUTRA SITUAÇÃO		16.769,00
	01.01.11	REPRESENTAÇÃO		4.675,00
	01.01.12	SUPLEMENTOS E PRÉMIOS		1,00
	01.01.13	SUBSÍDIO DE REFEIÇÃO		63.552,00
	01.01.13.01	SUBSÍDIO REFEIÇÃO-QUADRO		61.578,00
	01.01.13.02	SUBSÍDIO REFEIÇÃO-OUTRA SITUAÇÃO		1.973,00
	01.01.13.03	SUBSÍDIO REFEIÇÃO-ORGÃOS AUTÁRQUICOS		1,00
	01.01.14	SUBSÍDIOS DE FÉRIAS E NATAL		102.450,00
	01.01.14.01	SUBS.FÉRIAS/NATAL-QUADRO		100.724,00
	01.01.14.02	SUBS.FÉRIAS/NATAL-OUTRA SITUAÇÃO		1.726,00
	01.01.15	REMUNERAÇÕES POR DOENÇA E MATERNIDADE / PATERNIDADE		7.200,00
	01.02	ABONOS VARIÁVEIS OU EVENTUAIS		5.008,00
	01.02.02	HORAS EXTRAORDINÁRIAS		500,00
	01.02.03	ALIMENTAÇÃO E ALOJAMENTO		1,00
	01.02.04	AJUDAS DE CUSTO		2.500,00
	01.02.05	ABONO PARA FALHAS		1,00
	01.02.06	FORMAÇÃO		1,00
	01.02.07	COLABORAÇÃO TÉCNICA E ESPECIALIZADA		1,00
	01.02.08	SUBSÍDIOS E ABONOS DE FIXAÇÃO, RESIDÊNCIA E ALOJAMENTO		1,00
	01.02.10	SUBSÍDIO DE TRABALHO NOCTURNO		500,00
	01.02.11	SUBSÍDIO DE TURNO		1,00
	01.02.13	OUTROS SUPLEMENTOS E PRÉMIOS		2,00
	01.02.13.01	PRÉMIOS DE DESEMPENHO		1,00
	01.02.13.02	OUTROS		1,00
	01.02.14	OUTROS ABONOS EM NUMERÁRIO OU ESPÉCIE		1.500,00
	01.03	SEGURANÇA SOCIAL		153.776,00
	01.03.01	ENCARGOS COM A SAÚDE		11.500,00
	01.03.03	SUBSÍDIO FAMILIAR A CRIANÇAS E JOVENS		4.500,00
	01.03.04	OUTRAS PRESTAÇÕES FAMILIARES		1,00
	01.03.05	CONTRIBUIÇÕES PARA A SEGURANÇA SOCIAL		131.772,00
	01.03.05.02	SEGURANÇA SOCIAL PESSOAL EM REGIME CONTRATO TRABALHO EM FUNÇÕES PÚBLICAS (RCTFP)		131.771,00
	01.03.05.02.01	CAIXA GERAL DE APOSENTAÇÕES		105.879,00
	01.03.05.02.02	SEGURANÇA SOCIAL-REGIME GERAL		25.892,00
01.03.05.03	OUTROS		1,00	
01.03.06	ACIDENTES EM SERVIÇOS E DOENÇAS PROFISSIONAIS		1,00	
01.03.08	OUTRAS PENSÕES		1,00	
01.03.09	SEGUROS		6.001,00	
01.03.09.01	SEGUROS ACIDENTES TRABALHO E DOENÇAS PROFISSIONAIS		6.000,00	
01.03.09.02	SEGUROS SAÚDE		1,00	
02	AQUISIÇÃO DE BENS E SERVIÇOS		703.910,00	
02.01	AQUISIÇÃO DE BENS		80.630,00	
02.01.01	MATÉRIAS-PRIMAS E SUBSIDIÁRIAS		5,00	
02.01.02	COMBUSTÍVEIS E LUBRIFICANTES		15,00	
02.01.02.01	GASOLINA		5,00	
02.01.02.02	GASÓLEO		5,00	
02.01.02.99	OUTROS		5,00	
02.01.04	LIMPEZA E HIGIENE		1.000,00	
02.01.07	VESTUÁRIO E ARTIGOS PESSOAIS		1.000,00	
02.01.08	MATERIAL DE ESCRITÓRIO		13.700,00	

C L A S S I F I C A Ç Õ E S		M O N T A N T E		
CÓDIGOS ORGÂNICA	ECONÓMICA	DESIGNAÇÃO	ORGÂNICA	ECONÓMICA
	02.01.14	OUTRO MATERIAL- PEÇAS		400,00
	02.01.15	PRÊMIOS, CONDECORAÇÕES E OFERTAS		20.300,00
	02.01.16	MERCADORIAS PARA VENDA		5,00
	02.01.16.03	OUTROS		5,00
	02.01.17	FERRAMENTAS E UTENSÍLIOS		50,00
	02.01.18	LIVROS E DOCUMENTAÇÃO TÉCNICA		50,00
	02.01.19	ARTIGOS HONORÍFICOS E DE DECORAÇÃO		5,00
	02.01.20	MATERIAL DE EDUCAÇÃO, CULTURA E RECREIO		36.500,00
	02.01.21	OUTROS BENS		7.600,00
	02.02	AQUISIÇÃO DE SERVIÇOS		623.280,00
	02.02.01	ENCARGOS DE INSTALAÇÕES		70.000,00
	02.02.02	LIMPEZA E HIGIENE		700,00
	02.02.03	CONSERVAÇÃO DE BENS		3.000,00
	02.02.08	LOCAÇÃO DE OUTROS BENS		5,00
	02.02.09	COMUNICAÇÕES		48.000,00
	02.02.10	TRANSPORTES		350,00
	02.02.12	SEGUROS		1.005,00
	02.02.13	DESLOCAÇÕES E ESTADAS		5,00
	02.02.14	ESTUDOS, PARECERES, PROJECTOS E CONSULTADORIA		3.505,00
	02.02.15	FORMAÇÃO		5,00
	02.02.16	SEMINÁRIOS, EXPOSIÇÕES E SIMILARES		5.500,00
	02.02.17	PUBLICIDADE		5.750,00
	02.02.19	ASSISTÊNCIA TÉCNICA		25.000,00
	02.02.20	OUTROS TRABALHOS ESPECIALIZADOS		403.355,00
	02.02.25	OUTROS SERVIÇOS		57.100,00
	04	TRANSFERÊNCIAS CORRENTES		5,00
	04.07	INSTITUIÇÕES SEM FINS LUCRATIVOS		5,00
	04.07.01	INSTITUIÇÕES SEM FINS LUCRATIVOS		5,00
	06	OUTRAS DESPESAS CORRENTES		3.100,00
	06.02	DIVERSAS		3.100,00
	06.02.02	ACTIVOS INCORPÓREOS		100,00
	06.02.03	OUTRAS		3.000,00
	06.02.03.05	OUTRAS		3.000,00
		D E S P E S A S D E C A P I T A L		102.500,00
	07	AQUISIÇÃO DE BENS DE CAPITAL		102.500,00
	07.01	INVESTIMENTOS		102.500,00
	07.01.09	EQUIPAMENTO ADMINISTRATIVO		5.500,00
	07.01.10	EQUIPAMENTO BÁSICO		67.500,00
	07.01.10.02	OUTRO		67.500,00
	07.01.11	FERRAMENTOS E UTENSÍLIOS		2.500,00
	07.01.13	INVESTIMENTOS INCORPÓREOS		2.500,00
	07.01.15	OUTROS INVESTIMENTOS		24.500,00
09		DIVISÃO DE RELAÇÕES PÚBLICAS E TURISMO	628.170,00	
		D E S P E S A S C O R R E N T E S		628.170,00
	01	DESPESAS COM O PESSOAL		261.795,00
	01.01	REMUNERAÇÕES CERTAS E PERMANENTES		211.023,00
	01.01.04	PESSOAL DOS QUADROS- REGIME DE CONTRATO INDIVIDUAL DE TRABALHO		170.939,00
	01.01.04.01	PESSOAL EM FUNÇÕES		156.519,00
	01.01.04.02	ALTERAÇÕES OBRIGATÓRIAS DE POSICIONAMENTO REMUNERATÓRIO		1,00
	01.01.04.03	ALTERAÇÕES FACULTATIVAS DE POSICIONAMENTO REMUNERATÓRIO		1,00
	01.01.04.04	RECRUTAMENTO DE PESSOAL PARA NOVOS POSTOS DE TRABALHO		14.418,00
	01.01.06	PESSOAL CONTRATADO A TERMO		2.205,00
	01.01.06.01	PESSOAL EM FUNÇÕES		2.204,00
	01.01.06.04	RECRUTAMENTO DE PESSOAL PARA NOVOS POSTOS DE TRABALHO		1,00
	01.01.07	PESSOAL EM REGIME DE TAREFA OU AVENÇA		1,00
	01.01.08	PESSOAL AGUARDANDO APOSENTAÇÃO		1,00
	01.01.09	PESSOAL EM QUALQUER OUTRA SITUAÇÃO		1,00
	01.01.11	REPRESENTAÇÃO		2.338,00
	01.01.12	SUPLEMENTOS E PRÊMIOS		1,00
	01.01.13	SUBSÍDIO DE REFEIÇÃO		14.139,00
	01.01.13.01	SUBSÍDIO REFEIÇÃO-QUADRO		13.058,00
	01.01.13.02	SUBSÍDIO REFEIÇÃO-OUTRA SITUAÇÃO		1.080,00
	01.01.13.03	SUBSÍDIO REFEIÇÃO-ORGÃOS AUTÁRQUICOS		1,00
	01.01.14	SUBSÍDIOS DE FÉRIAS E NATAL		21.397,00
	01.01.14.01	SUBS.FÉRIAS/NATAL-QUADRO		21.393,00
	01.01.14.02	SUBS.FÉRIAS/NATAL-OUTRA SITUAÇÃO		4,00
	01.01.15	REMUNERAÇÕES POR DOENÇA E MATERNIDADE / PATERNIDADE		1,00
	01.02	ABONOS VARIÁVEIS OU EVENTUAIS		8.008,00
	01.02.02	HORAS EXTRAORDINÁRIAS		200,00
	01.02.03	ALIMENTAÇÃO E ALOJAMENTO		1,00
	01.02.04	AJUDAS DE CUSTO		3.800,00
	01.02.05	ABONO PARA FALHAS		1,00

C L A S S I F I C A Ç Õ E S			M O N T A N T E	
CÓDIGOS		D E S I G N A Ç ã O	ORGÂNICA	ECONÓMICA
ORGÂNICA	ECONÓMICA			
	01.02.06	FORMAÇÃO		1.000,00
	01.02.07	COLABORAÇÃO TÉCNICA E ESPECIALIZADA		1,00
	01.02.08	SUBSÍDIOS E ABONOS DE FIXAÇÃO, RESIDÊNCIA E ALOJAMENTO		1,00
	01.02.10	SUBSÍDIO DE TRABALHO NOCTURNO		1,00
	01.02.11	SUBSÍDIO DE TURNO		1,00
	01.02.13	OUTROS SUPLEMENTOS E PRÉMIOS		2,00
	01.02.13.01	PRÉMIOS DE DESEMPENHO		1,00
	01.02.13.02	OUTROS		1,00
	01.02.14	OUTROS ABONOS EM NUMERÁRIO OU ESPÉCIE		3.000,00
	01.03	SEGURANÇA SOCIAL		42.764,00
	01.03.01	ENCARGOS COM A SAÚDE		2.500,00
	01.03.03	SUBSÍDIO FAMILIAR A CRIANÇAS E JOVENS		1.800,00
	01.03.04	OUTRAS PRESTAÇÕES FAMILIARES		1,00
	01.03.05	CONTRIBUIÇÕES PARA A SEGURANÇA SOCIAL		36.860,00
	01.03.05.02	SEGURANCA SOCIAL PESSOAL EM REGIME CONTRATO TRABALHO EM FUNÇÕES PÚBLICAS (RCTFP)		36.859,00
	01.03.05.02.01	CAIXA GERAL DE APOSENTAÇÕES		20.491,00
	01.03.05.02.02	SEGURANÇA SOCIAL-REGIME GERAL		16.368,00
	01.03.05.03	OUTROS		1,00
	01.03.06	ACIDENTES EM SERVIÇOS E DOENÇAS PROFISSIONAIS		1,00
	01.03.08	OUTRAS PENSÕES		1,00
	01.03.09	SEGUROS		1.601,00
	01.03.09.01	SEGUROS ACIDENTES TRABALHO E DOENÇAS PROFISSIONAIS		1.600,00
	01.03.09.02	SEGUROS SAÚDE		1,00
	02	AQUISIÇÃO DE BENS E SERVIÇOS		335.975,00
	02.01	AQUISIÇÃO DE BENS		20.900,00
	02.01.01	MATÉRIAS-PRIMAS E SUBSIDIÁRIAS		5,00
	02.01.02	COMBUSTÍVEIS E LUBRIFICANTES		715,00
	02.01.02.01	GASOLINA		5,00
	02.01.02.02	GASÓLEO		5,00
	02.01.02.99	OUTROS		705,00
	02.01.04	LIMPEZA E HIGIENE		5,00
	02.01.07	VESTUÁRIO E ARTIGOS PESSOAIS		705,00
	02.01.08	MATERIAL DE ESCRITÓRIO		1.100,00
	02.01.09	PRODUTOS QUÍMICOS E FARMACÊUTICOS		5,00
	02.01.14	OUTRO MATERIAL- PEÇAS		105,00
	02.01.15	PRÉMIOS, CONDECORAÇÕES E OFERTAS		8.000,00
	02.01.16	MERCADORIAS PARA VENDA		5,00
	02.01.16.03	OUTROS		5,00
	02.01.17	FERRAMENTAS E UTENSÍLIOS		5,00
	02.01.18	LIVROS E DOCUMENTAÇÃO TÉCNICA		240,00
	02.01.19	ARTIGOS HONORÍFICOS E DE DECORAÇÃO		5,00
	02.01.20	MATERIAL DE EDUCAÇÃO, CULTURA E RECREIO		5,00
	02.01.21	OUTROS BENS		10.000,00
	02.02	AQUISIÇÃO DE SERVIÇOS		315.075,00
	02.02.01	ENCARGOS DE INSTALAÇÕES		5,00
	02.02.02	LIMPEZA E HIGIENE		510,00
	02.02.03	CONSERVAÇÃO DE BENS		5,00
	02.02.08	LOCAÇÃO DE OUTROS BENS		10.005,00
	02.02.09	COMUNICAÇÕES		12.000,00
	02.02.10	TRANSPORTES		1.000,00
	02.02.11	REPRESENTAÇÃO DOS SERVIÇOS		5,00
	02.02.12	SEGUROS		1.500,00
	02.02.13	DESLOCAÇÕES E ESTADAS		10.000,00
	02.02.14	ESTUDOS, PARECERES, PROJECTOS E CONSULTADORIA		5.630,00
	02.02.15	FORMAÇÃO		5,00
	02.02.16	SEMINÁRIOS, EXPOSIÇÕES E SIMILARES		5,00
	02.02.17	PUBLICIDADE		12.100,00
	02.02.18	VIGILÂNCIA E SEGURANÇA		300,00
	02.02.19	ASSISTÊNCIA TÉCNICA		5,00
	02.02.20	OUTROS TRABALHOS ESPECIALIZADOS		112.000,00
	02.02.25	OUTROS SERVIÇOS		150.000,00
	06	OUTRAS DESPESAS CORRENTES		30.400,00
	06.02	DIVERSAS		30.400,00
	06.02.02	ACTIVOS INCORPÓREOS		400,00
	06.02.03	OUTRAS		30.000,00
	06.02.03.05	OUTRAS		30.000,00
10		DPPU-DEPARTAMENTO PROJECTOS PLANEAMENTO URBANÍSTIC D E S P E S A S C O R R E N T E S	1.383.752,00	758.752,00
	01	DESPESAS COM O PESSOAL		588.742,00
	01.01	REMUNERAÇÕES CERTAS E PERMANENTES		480.282,00
	01.01.04	PESSOAL DOS QUADROS- REGIME DE CONTRATO INDIVIDUAL DE TRABALHO		429.571,00

C L A S S I F I C A Ç Õ E S			M O N T A N T E	
CÓDIGOS		D E S I G N A Ç ã O	ORGÂNICA	ECONÓMICA
ORGÂNICA	ECONÓMICA			
	01.01.04.01	PESSOAL EM FUNÇÕES		415.151,00
	01.01.04.02	ALTERAÇÕES OBRIGATÓRIAS DE POSICIONAMENTO REMUNERATÓRIO		1,00
	01.01.04.03	ALTERAÇÕES FACULTATIVAS DE POSICIONAMENTO REMUNERATÓRIO		1,00
	01.01.04.04	RECRUTAMENTO DE PESSOAL PARA NOVOS POSTOS DE TRABALHO		14.418,00
	01.01.06	PESSOAL CONTRATADO A TERMO		2,00
	01.01.06.01	PESSOAL EM FUNÇÕES		1,00
	01.01.06.04	RECRUTAMENTO DE PESSOAL PARA NOVOS POSTOS DE TRABALHO		1,00
	01.01.07	PESSOAL EM REGIME DE TAREFA OU AVENÇA		1,00
	01.01.08	PESSOAL AGUARDANDO APOSENTAÇÃO		1,00
	01.01.09	PESSOAL EM QUALQUER OUTRA SITUAÇÃO		1,00
	01.01.11	REPRESENTAÇÃO		6.072,00
	01.01.12	SUPLEMENTOS E PRÊMIOS		1,00
	01.01.13	SUBSÍDIO DE REFEIÇÃO		27.104,00
	01.01.13.01	SUBSÍDIO REFEIÇÃO-QUADRO		27.102,00
	01.01.13.02	SUBSÍDIO REFEIÇÃO-OUTRA SITUAÇÃO		1,00
	01.01.13.03	SUBSÍDIO REFEIÇÃO-ORGÃOS AUTÁRQUICOS		1,00
	01.01.14	SUBSÍDIOS DE FÉRIAS E NATAL		16.729,00
	01.01.14.01	SUBS.FÉRIAS/NATAL-QUADRO		16.728,00
	01.01.14.02	SUBS.FÉRIAS/NATAL-OUTRA SITUAÇÃO		1,00
	01.01.15	REMUNERAÇÕES POR DOENÇA E MATERNIDADE / PATERNIDADE		800,00
	01.02	ABONOS VARIÁVEIS OU EVENTUAIS		1.011,00
	01.02.02	HORAS EXTRAORDINÁRIAS		1,00
	01.02.03	ALIMENTAÇÃO E ALOJAMENTO		1,00
	01.02.04	AJUDAS DE CUSTO		1.000,00
	01.02.05	ABONO PARA FALHAS		1,00
	01.02.06	FORMAÇÃO		1,00
	01.02.07	COLABORAÇÃO TÉCNICA E ESPECIALIZADA		1,00
	01.02.08	SUBSÍDIOS E ABONOS DE FIXAÇÃO, RESIDÊNCIA E ALOJAMENTO		1,00
	01.02.10	SUBSÍDIO DE TRABALHO NOCTURNO		1,00
	01.02.11	SUBSÍDIO DE TURNO		1,00
	01.02.13	OUTROS SUPLEMENTOS E PRÊMIOS		2,00
	01.02.13.01	PRÊMIOS DE DESEMPENHO		1,00
	01.02.13.02	OUTROS		1,00
	01.02.14	OUTROS ABONOS EM NUMERÁRIO OU ESPÉCIE		1,00
	01.03	SEGURANÇA SOCIAL		107.449,00
	01.03.01	ENCARGOS COM A SAÚDE		7.500,00
	01.03.03	SUBSÍDIO FAMILIAR A CRIANÇAS E JOVENS		3.300,00
	01.03.04	OUTRAS PRESTAÇÕES FAMILIARES		1,00
	01.03.05	CONTRIBUIÇÕES PARA A SEGURANÇA SOCIAL		92.445,00
	01.03.05.02	SEGURANÇA SOCIAL PESSOAL EM REGIME CONTRATO TRABALHO EM FUNÇÕES PÚBLICAS (RCTFP)		92.444,00
	01.03.05.02.01	CAIXA GERAL DE APOSENTAÇÕES		68.007,00
	01.03.05.02.02	SEGURANÇA SOCIAL-REGIME GERAL		24.437,00
	01.03.05.03	OUTROS		1,00
	01.03.06	ACIDENTES EM SERVIÇOS E DOENÇAS PROFISSIONAIS		1,00
	01.03.08	OUTRAS PENSÕES		1,00
	01.03.09	SEGUROS		4.201,00
	01.03.09.01	SEGUROS ACIDENTES TRABALHO E DOENÇAS PROFISSIONAIS		4.200,00
	01.03.09.02	SEGUROS SAÚDE		1,00
	02	AQUISIÇÃO DE BENS E SERVIÇOS		166.010,00
	02.01	AQUISIÇÃO DE BENS		10.960,00
	02.01.01	MATÉRIAS-PRIMAS E SUBSIDIÁRIAS		5,00
	02.01.02	COMBUSTÍVEIS E LUBRIFICANTES		15,00
	02.01.02.01	GASOLINA		5,00
	02.01.02.02	GASÓLEO		5,00
	02.01.02.99	OUTROS		5,00
	02.01.04	LIMPEZA E HIGIENE		5,00
	02.01.07	VESTUÁRIO E ARTIGOS PESSOAIS		850,00
	02.01.08	MATERIAL DE ESCRITÓRIO		10.000,00
	02.01.14	OUTRO MATERIAL- PEÇAS		5,00
	02.01.15	PRÊMIOS, CONDECORAÇÕES E OFERTAS		50,00
	02.01.16	MERCADORIAS PARA VENDA		5,00
	02.01.16.03	OUTROS		5,00
	02.01.17	FERRAMENTAS E UTENSÍLIOS		5,00
	02.01.18	LIVROS E DOCUMENTAÇÃO TÉCNICA		5,00
	02.01.19	ARTIGOS HONORÍFICOS E DE DECORAÇÃO		5,00
	02.01.20	MATERIAL DE EDUCAÇÃO, CULTURA E RECREIO		5,00
	02.01.21	OUTROS BENS		5,00
	02.02	AQUISIÇÃO DE SERVIÇOS		155.050,00
	02.02.01	ENCARGOS DE INSTALAÇÕES		5,00
	02.02.02	LIMPEZA E HIGIENE		5,00
	02.02.03	CONSERVAÇÃO DE BENS		5,00
	02.02.08	LOCAÇÃO DE OUTROS BENS		5,00

C L A S S I F I C A Ç Õ E S			M O N T A N T E	
CÓDIGOS		D E S I G N A Ç Ã O	ORGÂNICA	ECONÓMICA
ORGÂNICA	ECONÓMICA			
	02.02.09	COMUNICAÇÕES		1.000,00
	02.02.10	TRANSPORTES		5,00
	02.02.12	SEGUROS		5,00
	02.02.13	DESLOCAÇÕES E ESTADAS		5,00
	02.02.14	ESTUDOS, PARECERES, PROJECTOS E CONSULTADORIA		6.500,00
	02.02.15	FORMAÇÃO		5,00
	02.02.16	SEMINÁRIOS, EXPOSIÇÕES E SIMILARES		5,00
	02.02.17	PUBLICIDADE		5,00
	02.02.19	ASSISTÊNCIA TÉCNICA		2.500,00
	02.02.20	OUTROS TRABALHOS ESPECIALIZADOS		135.000,00
	02.02.25	OUTROS SERVIÇOS		10.000,00
	06	OUTRAS DESPESAS CORRENTES		4.000,00
	06.02	DIVERSAS		4.000,00
	06.02.03	OUTRAS		4.000,00
	06.02.03.05	OUTRAS		4.000,00
		D E S P E S A S D E C A P I T A L		625.000,00
	07	AQUISIÇÃO DE BENS DE CAPITAL		625.000,00
	07.01	INVESTIMENTOS		625.000,00
	07.01.13	INVESTIMENTOS INCORPÓREOS		625.000,00
		DEPARTAMENTO FINANCEIRO	9.810.175,00	
		D E S P E S A S C O R R E N T E S		1.535.175,00
	01	DESPESAS COM O PESSOAL		1.130.710,00
	01.01	REMUNERAÇÕES CERTAS E PERMANENTES		956.372,00
	01.01.04	PESSOAL DOS QUADROS- REGIME DE CONTRATO INDIVIDUAL DE TRABALHO		718.923,00
	01.01.04.01	PESSOAL EM FUNÇÕES		704.503,00
	01.01.04.02	ALTERAÇÕES OBRIGATÓRIAS DE POSICIONAMENTO REMUNERATÓRIO		1,00
	01.01.04.03	ALTERAÇÕES FACULTATIVAS DE POSICIONAMENTO REMUNERATÓRIO		1,00
	01.01.04.04	RECRUTAMENTO DE PESSOAL PARA NOVOS POSTOS DE TRABALHO		14.418,00
	01.01.06	PESSOAL CONTRATADO A TERMO		51.451,00
	01.01.06.01	PESSOAL EM FUNÇÕES		43.253,00
	01.01.06.04	RECRUTAMENTO DE PESSOAL PARA NOVOS POSTOS DE TRABALHO		8.198,00
	01.01.07	PESSOAL EM REGIME DE TAREFA OU AVENÇA		1,00
	01.01.08	PESSOAL AGUARDANDO APOSENTAÇÃO		1,00
	01.01.09	PESSOAL EM QUALQUER OUTRA SITUAÇÃO		1,00
	01.01.11	REPRESENTAÇÃO		10.747,00
	01.01.12	SUPLEMENTOS E PRÉMIOS		1,00
	01.01.13	SUBSÍDIO DE REFEIÇÃO		65.852,00
	01.01.13.01	SUBSÍDIO REFEIÇÃO-QUADRO		57.256,00
	01.01.13.02	SUBSÍDIO REFEIÇÃO-OUTRA SITUAÇÃO		8.596,00
	01.01.14	SUBSÍDIOS DE FÉRIAS E NATAL		96.395,00
	01.01.14.01	SUBS.FÉRIAS/NATAL-QUADRO		89.820,00
	01.01.14.02	SUBS.FÉRIAS/NATAL-OUTRA SITUAÇÃO		6.575,00
	01.01.15	REMUNERAÇÕES POR DOENÇA E MATERNIDADE / PATERNIDADE		13.000,00
	01.02	ABONOS VARIÁVEIS OU EVENTUAIS		5.010,00
	01.02.02	HORAS EXTRAORDINÁRIAS		1,00
	01.02.03	ALIMENTAÇÃO E ALOJAMENTO		1,00
	01.02.04	AJUDAS DE CUSTO		500,00
	01.02.05	ABONO PARA FALHAS		4.500,00
	01.02.06	FORMAÇÃO		1,00
	01.02.07	COLABORAÇÃO TÉCNICA E ESPECIALIZADA		1,00
	01.02.08	SUBSÍDIOS E ABONOS DE FIXAÇÃO, RESIDÊNCIA E ALOJAMENTO		1,00
	01.02.10	SUBSÍDIO DE TRABALHO NOCTURNO		1,00
	01.02.11	SUBSÍDIO DE TURNO		1,00
	01.02.13	OUTROS SUPLEMENTOS E PRÉMIOS		2,00
	01.02.13.01	PRÉMIOS DE DESEMPENHO		1,00
	01.02.13.02	OUTROS		1,00
	01.02.14	OUTROS ABONOS EM NUMERÁRIO OU ESPÉCIE		1,00
	01.03	SEGURANÇA SOCIAL		169.328,00
	01.03.01	ENCARGOS COM A SAÚDE		12.000,00
	01.03.03	SUBSÍDIO FAMILIAR A CRIANÇAS E JOVENS		6.500,00
	01.03.04	OUTRAS PRESTAÇÕES FAMILIARES		1,00
	01.03.05	CONTRIBUIÇÕES PARA A SEGURANÇA SOCIAL		143.324,00
	01.03.05.02	SEGURANÇA SOCIAL PESSOAL EM REGIME CONTRATO TRABALHO EM FUNÇÕES PÚBLICAS (RCTFP)		143.323,00
	01.03.05.02.01	CAIXA GERAL DE APOSENTAÇÕES		116.689,00
	01.03.05.02.02	SEGURANÇA SOCIAL-REGIME GERAL		26.634,00
	01.03.05.03	OUTROS		1,00
	01.03.06	ACIDENTES EM SERVIÇOS E DOENÇAS PROFISSIONAIS		1,00
	01.03.08	OUTRAS PENSÕES		1,00
	01.03.09	SEGUROS		7.501,00
	01.03.09.01	SEGUROS ACIDENTES TRABALHO E DOENÇAS PROFISSIONAIS		7.500,00
	01.03.09.02	SEGUROS SAÚDE		1,00

11

C L A S S I F I C A Ç Õ E S			M O N T A N T E	
CÓDIGOS		D E S I G N A Ç ã O	ORGÂNICA	ECONÓMICA
ORGÂNICA	ECONÓMICA			
	02	AQUISIÇÃO DE BENS E SERVIÇOS		404.455,00
	02.01	AQUISIÇÃO DE BENS		54.435,00
	02.01.01	MATÉRIAS-PRIMAS E SUBSIDIÁRIAS		5,00
	02.01.02	COMBUSTÍVEIS E LUBRIFICANTES		320,00
	02.01.02.01	GASOLINA		5,00
	02.01.02.02	GASÓLEO		40,00
	02.01.02.99	OUTROS		275,00
	02.01.04	LIMPEZA E HIGIENE		120,00
	02.01.07	VESTUÁRIO E ARTIGOS PESSOAIS		5,00
	02.01.08	MATERIAL DE ESCRITÓRIO		50.000,00
	02.01.09	PRODUTOS QUÍMICOS E FARMACÊUTICOS		5,00
	02.01.10	PRODUTOS VENDIDOS NAS FARMÁCIAS		5,00
	02.01.11	MATERIAL DE CONSUMO CLÍNICO		5,00
	02.01.14	OUTRO MATERIAL- PEÇAS		30,00
	02.01.15	PRÊMIOS, CONDECORAÇÕES E OFERTAS		5,00
	02.01.16	MERCADORIAS PARA VENDA		5,00
	02.01.16.03	OUTROS		5,00
	02.01.17	FERRAMENTAS E UTENSÍLIOS		300,00
	02.01.18	LIVROS E DOCUMENTAÇÃO TÉCNICA		120,00
	02.01.19	ARTIGOS HONORÍFICOS E DE DECORAÇÃO		5,00
	02.01.20	MATERIAL DE EDUCAÇÃO, CULTURA E RECREIO		5,00
	02.01.21	OUTROS BENS		3.500,00
	02.02	AQUISIÇÃO DE SERVIÇOS		350.020,00
	02.02.01	ENCARGOS DE INSTALAÇÕES		5,00
	02.02.02	LIMPEZA E HIGIENE		5,00
	02.02.03	CONSERVAÇÃO DE BENS		700,00
	02.02.04	LOCAÇÃO DE EDIFÍCIOS		100.000,00
	02.02.05	LOCAÇÃO DE MATERIAL DE INFORMÁTICA		5,00
	02.02.06	LOCAÇÃO DE MATERIAL DE TRANSPORTE		5,00
	02.02.08	LOCAÇÃO DE OUTROS BENS		5,00
	02.02.09	COMUNICAÇÕES		7.000,00
	02.02.10	TRANSPORTES		1.000,00
	02.02.12	SEGUROS		100.000,00
	02.02.13	DESLOCAÇÕES E ESTADAS		5,00
	02.02.14	ESTUDOS, PARECERES, PROJECTOS E CONSULTADORIA		50.000,00
	02.02.15	FORMAÇÃO		5,00
	02.02.16	SEMINÁRIOS, EXPOSIÇÕES E SIMILARES		5,00
	02.02.17	PUBLICIDADE		5,00
	02.02.19	ASSISTÊNCIA TÉCNICA		1.275,00
	02.02.20	OUTROS TRABALHOS ESPECIALIZADOS		15.000,00
	02.02.25	OUTROS SERVIÇOS		75.000,00
	04	TRANSFERÊNCIAS CORRENTES		5,00
	04.08	FAMÍLIAS		5,00
	04.08.02	OUTRAS		5,00
	06	OUTRAS DESPESAS CORRENTES		5,00
	06.02	DIVERSAS		5,00
	06.02.03	OUTRAS		5,00
	06.02.03.05	OUTRAS		5,00
		D E S P E S A S D E C A P I T A L		8.275.000,00
	07	AQUISIÇÃO DE BENS DE CAPITAL		8.275.000,00
	07.01	INVESTIMENTOS		7.115.000,00
	07.01.01	TERRENOS		6.000.000,00
	07.01.03	EDIFÍCIOS		1.115.000,00
	07.01.03.07	OUTROS		1.115.000,00
	07.03	BENS DE DOMÍNIO PÚBLICO		1.160.000,00
	07.03.01	TERRENOS E RECURSOS NATURAIS		1.160.000,00
		DEPARTAMENTO RECURSOS HUMANOS	881.839,00	
		D E S P E S A S C O R R E N T E S		881.839,00
	01	DESPESAS COM O PESSOAL		593.909,00
	01.01	REMUNERAÇÕES CERTAS E PERMANENTES		374.593,00
	01.01.04	PESSOAL DOS QUADROS- REGIME DE CONTRATO INDIVIDUAL DE TRABALHO		300.291,00
	01.01.04.01	PESSOAL EM FUNÇÕES		275.696,00
	01.01.04.02	ALTERAÇÕES OBRIGATÓRIAS DE POSICIONAMENTO REMUNERATÓRIO		1,00
	01.01.04.03	ALTERAÇÕES FACULTATIVAS DE POSICIONAMENTO REMUNERATÓRIO		1,00
	01.01.04.04	RECRUTAMENTO DE PESSOAL PARA NOVOS POSTOS DE TRABALHO		24.593,00
	01.01.06	PESSOAL CONTRATADO A TERMO		2,00
	01.01.06.01	PESSOAL EM FUNÇÕES		1,00
	01.01.06.04	RECRUTAMENTO DE PESSOAL PARA NOVOS POSTOS DE TRABALHO		1,00
	01.01.07	PESSOAL EM REGIME DE TAREFA OU AVENÇA		1,00
	01.01.08	PESSOAL AGUARDANDO APOSENTAÇÃO		1,00
	01.01.09	PESSOAL EM QUALQUER OUTRA SITUAÇÃO		13.384,00
	01.01.11	REPRESENTAÇÃO		3.735,00

C L A S S I F I C A Ç Õ E S			M O N T A N T E	
CÓDIGOS		D E S I G N A Ç ã O	ORGÂNICA	ECONÓMICA
ORGÂNICA	ECONÓMICA			
	01.01.12	SUPLEMENTOS E PRÊMIOS		1,00
	01.01.13	SUBSÍDIO DE REFEIÇÃO		23.627,00
	01.01.13.01	SUBSÍDIO REFEIÇÃO-QUADRO		22.687,00
	01.01.13.02	SUBSÍDIO REFEIÇÃO-OUTRA SITUAÇÃO		939,00
	01.01.13.03	SUBSÍDIO REFEIÇÃO-ORGÃOS AUTÁRQUICOS		1,00
	01.01.14	SUBSÍDIOS DE FÉRIAS E NATAL		28.551,00
	01.01.14.01	SUBS.FÉRIAS/NATAL-QUADRO		28.550,00
	01.01.14.02	SUBS.FÉRIAS/NATAL-OUTRA SITUAÇÃO		1,00
	01.01.15	REMUNERAÇÕES POR DOENÇA E MATERNIDADE / PATERNIDADE		5.000,00
	01.02	ABONOS VARIÁVEIS OU EVENTUAIS		9.510,00
	01.02.02	HORAS EXTRAORDINÁRIAS		1,00
	01.02.03	ALIMENTAÇÃO E ALOJAMENTO		1,00
	01.02.04	AJUDAS DE CUSTO		1.500,00
	01.02.05	ABONO PARA FALHAS		1,00
	01.02.06	FORMAÇÃO		8.000,00
	01.02.07	COLABORAÇÃO TÉCNICA E ESPECIALIZADA		1,00
	01.02.08	SUBSÍDIOS E ABONOS DE FIXAÇÃO, RESIDÊNCIA E ALOJAMENTO		1,00
	01.02.10	SUBSÍDIO DE TRABALHO NOCTURNO		1,00
	01.02.11	SUBSÍDIO DE TURNO		1,00
	01.02.13	OUTROS SUPLEMENTOS E PRÊMIOS		2,00
	01.02.13.01	PRÊMIOS DE DESEMPENHO		1,00
	01.02.13.02	OUTROS		1,00
	01.02.14	OUTROS ABONOS EM NUMERÁRIO OU ESPÉCIE		1,00
	01.03	SEGURANÇA SOCIAL		209.806,00
	01.03.01	ENCARGOS COM A SAÚDE		139.901,00
	01.03.03	SUBSÍDIO FAMILIAR A CRIANÇAS E JOVENS		1.600,00
	01.03.04	OUTRAS PRESTAÇÕES FAMILIARES		1,00
	01.03.05	CONTRIBUIÇÕES PARA A SEGURANÇA SOCIAL		54.301,00
	01.03.05.02	SEGURANÇA SOCIAL PESSOAL EM REGIME CONTRATO TRABALHO EM FUNÇÕES PÚBLICAS (RCTFP)		54.300,00
	01.03.05.02.01	CAIXA GERAL DE APOSENTAÇÕES		39.833,00
	01.03.05.02.02	SEGURANÇA SOCIAL-REGIME GERAL		14.467,00
	01.03.05.03	OUTROS		1,00
	01.03.06	ACIDENTES EM SERVIÇOS E DOENÇAS PROFISSIONAIS		1,00
	01.03.08	OUTRAS PENSÕES		1,00
	01.03.09	SEGUROS		14.001,00
	01.03.09.01	SEGUROS ACIDENTES TRABALHO E DOENÇAS PROFISSIONAIS		14.000,00
	01.03.09.02	SEGUROS SAÚDE		1,00
	02	AQUISIÇÃO DE BENS E SERVIÇOS		287.930,00
	02.01	AQUISIÇÃO DE BENS		96.355,00
	02.01.01	MATÉRIAS-PRIMAS E SUBSIDIÁRIAS		5,00
	02.01.02	COMBUSTÍVEIS E LUBRIFICANTES		15,00
	02.01.02.01	GASOLINA		5,00
	02.01.02.02	GASÓLEO		5,00
	02.01.02.99	OUTROS		5,00
	02.01.04	LIMPEZA E HIGIENE		5,00
	02.01.07	VESTUÁRIO E ARTIGOS PESSOAIS		80.000,00
	02.01.08	MATERIAL DE ESCRITÓRIO		9.000,00
	02.01.09	PRODUTOS QUÍMICOS E FARMACÊUTICOS		4.000,00
	02.01.11	MATERIAL DE CONSUMO CLÍNICO		5,00
	02.01.14	OUTRO MATERIAL- PEÇAS		1.105,00
	02.01.15	PRÊMIOS, CONDECORAÇÕES E OFERTAS		5,00
	02.01.16	MERCADORIAS PARA VENDA		5,00
	02.01.16.03	OUTROS		5,00
	02.01.17	FERRAMENTAS E UTENSÍLIOS		25,00
	02.01.18	LIVROS E DOCUMENTAÇÃO TÉCNICA		175,00
	02.01.19	ARTIGOS HONORÍFICOS E DE DECORAÇÃO		5,00
	02.01.20	MATERIAL DE EDUCAÇÃO, CULTURA E RECREIO		5,00
	02.01.21	OUTROS BENS		2.000,00
	02.02	AQUISIÇÃO DE SERVIÇOS		191.575,00
	02.02.01	ENCARGOS DE INSTALAÇÕES		5,00
	02.02.02	LIMPEZA E HIGIENE		5,00
	02.02.03	CONSERVAÇÃO DE BENS		1.000,00
	02.02.08	LOCAÇÃO DE OUTROS BENS		5,00
	02.02.09	COMUNICAÇÕES		4.000,00
	02.02.10	TRANSPORTES		200,00
	02.02.12	SEGUROS		100,00
	02.02.13	DESLOCAÇÕES E ESTADAS		32.000,00
	02.02.14	ESTUDOS, PARECERES, PROJECTOS E CONSULTADORIA		250,00
	02.02.15	FORMAÇÃO		25.000,00
	02.02.16	SEMINÁRIOS, EXPOSIÇÕES E SIMILARES		5,00
	02.02.17	PUBLICIDADE		5,00
	02.02.19	ASSISTÊNCIA TÉCNICA		2.500,00

C L A S S I F I C A Ç Õ E S			M O N T A N T E	
CÓDIGOS		D E S I G N A Ç ã O	ORGÂNICA	ECONÓMICA
ORGÂNICA	ECONÓMICA			
13	02.02.20	OUTROS TRABALHOS ESPECIALIZADOS		1.500,00
	02.02.22	SERVIÇOS DE SAÚDE		75.000,00
	02.02.25	OUTROS SERVIÇOS		50.000,00
		DIVISÃO DE ACÇÃO SOCIAL	2.063.882,00	
		D E S P E S A S C O R R E N T E S		2.053.882,00
	01	DESPESAS COM O PESSOAL		502.222,00
	01.01	REMUNERAÇÕES CERTAS E PERMANENTES		428.376,00
	01.01.04	PESSOAL DOS QUADROS- REGIME DE CONTRATO INDIVIDUAL DE TRABALHO		346.739,00
	01.01.04.01	PESSOAL EM FUNÇÕES		309.704,00
	01.01.04.02	ALTERAÇÕES OBRIGATÓRIAS DE POSICIONAMENTO REMUNERATÓRIO		1,00
	01.01.04.03	ALTERAÇÕES FACULTATIVAS DE POSICIONAMENTO REMUNERATÓRIO		1,00
	01.01.04.04	RECRUTAMENTO DE PESSOAL PARA NOVOS POSTOS DE TRABALHO		37.033,00
	01.01.06	PESSOAL CONTRATADO A TERMO		8.199,00
	01.01.06.01	PESSOAL EM FUNÇÕES		8.198,00
	01.01.06.04	RECRUTAMENTO DE PESSOAL PARA NOVOS POSTOS DE TRABALHO		1,00
	01.01.07	PESSOAL EM REGIME DE TAREFA OU AVENÇA		1,00
	01.01.08	PESSOAL AGUARDANDO APOSENTAÇÃO		1,00
	01.01.09	PESSOAL EM QUALQUER OUTRA SITUAÇÃO		23.180,00
	01.01.11	REPRESENTAÇÃO		2.338,00
	01.01.12	SUPLEMENTOS E PRÉMIOS		1,00
	01.01.13	SUBSÍDIO DE REFEIÇÃO		26.116,00
	01.01.13.01	SUBSÍDIO REFEIÇÃO-QUADRO		21.794,00
	01.01.13.02	SUBSÍDIO REFEIÇÃO-OUTRA SITUAÇÃO		4.321,00
	01.01.13.03	SUBSÍDIO REFEIÇÃO-ORGÃOS AUTÁRQUICOS		1,00
	01.01.14	SUBSÍDIOS DE FÉRIAS E NATAL		20.901,00
	01.01.14.01	SUBS.FÉRIAS/NATAL-QUADRO		18.656,00
	01.01.14.02	SUBS.FÉRIAS/NATAL-OUTRA SITUAÇÃO		2.245,00
	01.01.15	REMUNERAÇÕES POR DOENÇA E MATERNIDADE / PATERNIDADE		900,00
	01.02	ABONOS VARIÁVEIS OU EVENTUAIS		1.011,00
	01.02.02	HORAS EXTRAORDINÁRIAS		1,00
	01.02.03	ALIMENTAÇÃO E ALOJAMENTO		1,00
	01.02.04	AJUDAS DE CUSTO		1.000,00
	01.02.05	ABONO PARA FALHAS		1,00
	01.02.06	FORMAÇÃO		1,00
	01.02.07	COLABORAÇÃO TÉCNICA E ESPECIALIZADA		1,00
	01.02.08	SUBSÍDIOS E ABONOS DE FIXAÇÃO, RESIDÊNCIA E ALOJAMENTO		1,00
	01.02.10	SUBSÍDIO DE TRABALHO NOCTURNO		1,00
	01.02.11	SUBSÍDIO DE TURNO		1,00
	01.02.13	OUTROS SUPLEMENTOS E PRÉMIOS		2,00
	01.02.13.01	PRÉMIOS DE DESEMPENHO		1,00
	01.02.13.02	OUTROS		1,00
	01.02.14	OUTROS ABONOS EM NUMERÁRIO OU ESPÉCIE		1,00
	01.03	SEGURANÇA SOCIAL		72.835,00
	01.03.01	ENCARGOS COM A SAÚDE		1,00
	01.03.03	SUBSÍDIO FAMILIAR A CRIANÇAS E JOVENS		500,00
	01.03.04	OUTRAS PRESTAÇÕES FAMILIARES		1,00
	01.03.05	CONTRIBUIÇÕES PARA A SEGURANÇA SOCIAL		69.230,00
01.03.05.02	SEGURANCA SOCIAL PESSOAL EM REGIME CONTRATO TRABALHO EM FUNÇÕES PÚBLICAS (RCTFP)		69.229,00	
01.03.05.02.01	CAIXA GERAL DE APOSENTAÇÕES		47.387,00	
01.03.05.02.02	SEGURANÇA SOCIAL-REGIME GERAL		21.842,00	
01.03.05.03	OUTROS		1,00	
01.03.06	ACIDENTES EM SERVIÇOS E DOENÇAS PROFISSIONAIS		1,00	
01.03.08	OUTRAS PENSÕES		1,00	
01.03.09	SEGUROS		3.101,00	
01.03.09.01	SEGUROS ACIDENTES TRABALHO E DOENÇAS PROFISSIONAIS		3.100,00	
01.03.09.02	SEGUROS SAÚDE		1,00	
02	AQUISIÇÃO DE BENS E SERVIÇOS		591.485,00	
02.01	AQUISIÇÃO DE BENS		15.515,00	
02.01.01	MATÉRIAS-PRIMAS E SUBSIDIÁRIAS		5,00	
02.01.02	COMBUSTÍVEIS E LUBRIFICANTES		15,00	
02.01.02.01	GASOLINA		5,00	
02.01.02.02	GASÓLEO		5,00	
02.01.02.99	OUTROS		5,00	
02.01.04	LIMPEZA E HIGIENE		60,00	
02.01.07	VESTUÁRIO E ARTIGOS PESSOAIS		5,00	
02.01.08	MATERIAL DE ESCRITÓRIO		4.750,00	
02.01.14	OUTRO MATERIAL- PEÇAS		5,00	
02.01.15	PRÉMIOS, CONDECORAÇÕES E OFERTAS		6.450,00	
02.01.16	MERCADORIAS PARA VENDA		5,00	
02.01.16.03	OUTROS		5,00	
02.01.17	FERRAMENTAS E UTENSÍLIOS		155,00	

C L A S S I F I C A Ç Õ E S			M O N T A N T E	
CÓDIGOS		D E S I G N A Ç ã O	ORGÂNICA	ECONÓMICA
ORGÂNICA	ECONÓMICA			
	02.01.18	LIVROS E DOCUMENTAÇÃO TÉCNICA		5,00
	02.01.19	ARTIGOS HONORÍFICOS E DE DECORAÇÃO		5,00
	02.01.20	MATERIAL DE EDUCAÇÃO, CULTURA E RECREIO		2.730,00
	02.01.21	OUTROS BENS		1.325,00
	02.02	AQUISIÇÃO DE SERVIÇOS		575.970,00
	02.02.01	ENCARGOS DE INSTALAÇÕES		5,00
	02.02.02	LIMPEZA E HIGIENE		90,00
	02.02.03	CONSERVAÇÃO DE BENS		5,00
	02.02.04	LOCAÇÃO DE EDIFÍCIOS		5,00
	02.02.08	LOCAÇÃO DE OUTROS BENS		1.400,00
	02.02.09	COMUNICAÇÕES		2.500,00
	02.02.10	TRANSPORTES		428.250,00
	02.02.12	SEGUROS		540,00
	02.02.13	DESLOCAÇÕES E ESTADAS		5,00
	02.02.14	ESTUDOS, PARECERES, PROJECTOS E CONSULTADORIA		5,00
	02.02.15	FORMAÇÃO		55,00
	02.02.16	SEMINÁRIOS, EXPOSIÇÕES E SIMILARES		155,00
	02.02.17	PUBLICIDADE		3.055,00
	02.02.19	ASSISTÊNCIA TÉCNICA		1.600,00
	02.02.20	OUTROS TRABALHOS ESPECIALIZADOS		88.300,00
	02.02.25	OUTROS SERVIÇOS		50.000,00
	04	TRANSFERÊNCIAS CORRENTES		390.115,00
	04.05	ADMINISTRAÇÃO LOCAL		105,00
	04.05.01	CONTINENTE		105,00
	04.05.01.02	FREGUESIAS		105,00
	04.07	INSTITUIÇÕES SEM FINS LUCRATIVOS		190.005,00
	04.07.01	INSTITUIÇÕES SEM FINS LUCRATIVOS		190.005,00
	04.08	FAMÍLIAS		200.005,00
	04.08.02	OUTRAS		200.005,00
	05	SUBSÍDIOS		534.055,00
	05.01	SOCIEDADES E QUASE-SOCIEDADES NÃO FINANCEIRAS		534.055,00
	05.01.01	PÚBLICAS		534.055,00
	05.01.01.02	OUTRAS		534.055,00
	06	OUTRAS DESPESAS CORRENTES		36.005,00
	06.02	DIVERSAS		36.005,00
	06.02.03	OUTRAS		36.005,00
	06.02.03.05	OUTRAS		36.005,00
		D E S P E S A S D E C A P I T A L		10.000,00
	08	TRANSFERÊNCIAS DE CAPITAL		10.000,00
	08.07	INSTITUIÇÕES SEM FINS LUCRATIVOS		10.000,00
	08.07.01	INSTITUIÇÕES SEM FINS LUCRATIVOS		10.000,00
		DIVISÃO DE SISTEMAS DE INFORMAÇÃO		10.000,00
		D E S P E S A S C O R R E N T E S		599.925,00
	01	DESPESAS COM O PESSOAL		337.990,00
	01.01	REMUNERAÇÕES CERTAS E PERMANENTES		288.256,00
	01.01.04	PESSOAL DOS QUADROS- REGIME DE CONTRATO INDIVIDUAL DE TRABALHO		221.211,00
	01.01.04.01	PESSOAL EM FUNÇÕES		152.868,00
	01.01.04.02	ALTERAÇÕES OBRIGATÓRIAS DE POSICIONAMENTO REMUNERATÓRIO		1,00
	01.01.04.03	ALTERAÇÕES FACULTATIVAS DE POSICIONAMENTO REMUNERATÓRIO		1,00
	01.01.04.04	RECRUTAMENTO DE PESSOAL PARA NOVOS POSTOS DE TRABALHO		68.341,00
	01.01.06	PESSOAL CONTRATADO A TERMO		24.594,00
	01.01.06.01	PESSOAL EM FUNÇÕES		24.593,00
	01.01.06.04	RECRUTAMENTO DE PESSOAL PARA NOVOS POSTOS DE TRABALHO		1,00
	01.01.07	PESSOAL EM REGIME DE TAREFA OU AVENÇA		1,00
	01.01.08	PESSOAL AGUARDANDO APOSENTAÇÃO		1,00
	01.01.09	PESSOAL EM QUALQUER OUTRA SITUAÇÃO		10.061,00
	01.01.11	REPRESENTAÇÃO		2.338,00
	01.01.12	SUPLEMENTOS E PRÉMIOS		1,00
	01.01.13	SUBSÍDIO DE REFEIÇÃO		19.446,00
	01.01.13.01	SUBSÍDIO REFEIÇÃO-QUADRO		15.124,00
	01.01.13.02	SUBSÍDIO REFEIÇÃO-OUTRA SITUAÇÃO		4.321,00
	01.01.13.03	SUBSÍDIO REFEIÇÃO-ORGÃOS AUTÁRQUICOS		1,00
	01.01.14	SUBSÍDIOS DE FÉRIAS E NATAL		10.602,00
	01.01.14.01	SUBS.FÉRIAS/NATAL-QUADRO		7.503,00
	01.01.14.02	SUBS.FÉRIAS/NATAL-OUTRA SITUAÇÃO		3.099,00
	01.01.15	REMUNERAÇÕES POR DOENÇA E MATERNIDADE / PATERNIDADE		1,00
	01.02	ABONOS VARIÁVEIS OU EVENTUAIS		8.009,00
	01.02.02	HORAS EXTRAORDINÁRIAS		1,00
	01.02.03	ALIMENTAÇÃO E ALOJAMENTO		1,00
	01.02.04	AJUDAS DE CUSTO		1.000,00
	01.02.05	ABONO PARA FALHAS		1,00
	01.02.06	FORMAÇÃO		5.000,00
14			1.199.925,00	

C L A S S I F I C A Ç Õ E S			M O N T A N T E	
CÓDIGOS		D E S I G N A Ç ã O	ORGÂNICA	ECONÓMICA
ORGÂNICA	ECONÓMICA			
	01.02.07	COLABORAÇÃO TÉCNICA E ESPECIALIZADA		1,00
	01.02.08	SUBSÍDIOS E ABONOS DE FIXAÇÃO, RESIDÊNCIA E ALOJAMENTO		1,00
	01.02.10	SUBSÍDIO DE TRABALHO NOCTURNO		1,00
	01.02.11	SUBSÍDIO DE TURNO		1,00
	01.02.13	OUTROS SUPLEMENTOS E PRÊMIOS		2,00
	01.02.13.01	PRÊMIOS DE DESEMPENHO		1,00
	01.02.13.02	OUTROS		1,00
	01.02.14	OUTROS ABONOS EM NUMERÁRIO OU ESPÉCIE		2.000,00
	01.03	SEGURANÇA SOCIAL		41.725,00
	01.03.01	ENCARGOS COM A SAÚDE		1.000,00
	01.03.03	SUBSÍDIO FAMILIAR A CRIANÇAS E JOVENS		1,00
	01.03.04	OUTRAS PRESTAÇÕES FAMILIARES		1,00
	01.03.05	CONTRIBUIÇÕES PARA A SEGURANÇA SOCIAL		38.720,00
	01.03.05.02	SEGURANÇA SOCIAL PESSOAL EM REGIME CONTRATO TRABALHO EM FUNÇÕES PÚBLICAS (RCTFP)		38.719,00
	01.03.05.02.01	CAIXA GERAL DE APOSENTAÇÕES		23.526,00
	01.03.05.02.02	SEGURANÇA SOCIAL-REGIME GERAL		15.193,00
	01.03.05.03	OUTROS		1,00
	01.03.06	ACIDENTES EM SERVIÇOS E DOENÇAS PROFISSIONAIS		1,00
	01.03.08	OUTRAS PENSÕES		1,00
	01.03.09	SEGUROS		2.001,00
	01.03.09.01	SEGUROS ACIDENTES TRABALHO E DOENÇAS PROFISSIONAIS		2.000,00
	01.03.09.02	SEGUROS SAÚDE		1,00
	02	AQUISIÇÃO DE BENS E SERVIÇOS		261.935,00
	02.01	AQUISIÇÃO DE BENS		29.765,00
	02.01.01	MATÉRIAS-PRIMAS E SUBSIDIÁRIAS		5,00
	02.01.02	COMBUSTÍVEIS E LUBRIFICANTES		15,00
	02.01.02.01	GASOLINA		5,00
	02.01.02.02	GASÓLEO		5,00
	02.01.02.99	OUTROS		5,00
	02.01.04	LIMPEZA E HIGIENE		5,00
	02.01.07	VESTUÁRIO E ARTIGOS PESSOAIS		5,00
	02.01.08	MATERIAL DE ESCRITÓRIO		3.000,00
	02.01.09	PRODUTOS QUÍMICOS E FARMACÊUTICOS		5,00
	02.01.14	OUTRO MATERIAL- PEÇAS		25.000,00
	02.01.15	PRÊMIOS, CONDECORAÇÕES E OFERTAS		90,00
	02.01.16	MERCADORIAS PARA VENDA		5,00
	02.01.16.03	OUTROS		5,00
	02.01.17	FERRAMENTAS E UTENSÍLIOS		220,00
	02.01.18	LIVROS E DOCUMENTAÇÃO TÉCNICA		5,00
	02.01.19	ARTIGOS HONORÍFICOS E DE DECORAÇÃO		5,00
	02.01.20	MATERIAL DE EDUCAÇÃO, CULTURA E RECREIO		5,00
	02.01.21	OUTROS BENS		1.400,00
	02.02	AQUISIÇÃO DE SERVIÇOS		232.170,00
	02.02.01	ENCARGOS DE INSTALAÇÕES		5,00
	02.02.02	LIMPEZA E HIGIENE		5,00
	02.02.03	CONSERVAÇÃO DE BENS		10.000,00
	02.02.05	LOCAÇÃO DE MATERIAL DE INFORMÁTICA		5,00
	02.02.08	LOCAÇÃO DE OUTROS BENS		16.800,00
	02.02.09	COMUNICAÇÕES		50.000,00
	02.02.10	TRANSPORTES		325,00
	02.02.12	SEGUROS		5,00
	02.02.13	DESLOCAÇÕES E ESTADAS		5,00
	02.02.14	ESTUDOS, PARECERES, PROJECTOS E CONSULTADORIA		5,00
	02.02.15	FORMAÇÃO		5,00
	02.02.16	SEMINÁRIOS, EXPOSIÇÕES E SIMILARES		5,00
	02.02.17	PUBLICIDADE		5,00
	02.02.19	ASSISTÊNCIA TÉCNICA		45.000,00
	02.02.20	OUTROS TRABALHOS ESPECIALIZADOS		80.000,00
	02.02.25	OUTROS SERVIÇOS		30.000,00
		D E S P E S A S D E C A P I T A L		600.000,00
	07	AQUISIÇÃO DE BENS DE CAPITAL		600.000,00
	07.01	INVESTIMENTOS		600.000,00
	07.01.07	EQUIPAMENTO DE INFORMÁTICA		200.000,00
	07.01.08	SOFTWARE INFORMÁTICO		300.000,00
	07.01.13	INVESTIMENTOS INCORPÓREOS		100.000,00
15		DIVISÃO DO CENTRO HISTÓRICO	1.207.658,00	
		D E S P E S A S C O R R E N T E S		828.658,00
	01	DESPESAS COM O PESSOAL		211.243,00
	01.01	REMUNERAÇÕES CERTAS E PERMANENTES		182.666,00
	01.01.04	PESSOAL DOS QUADROS- REGIME DE CONTRATO INDIVIDUAL DE TRABALHO		142.391,00
	01.01.04.01	PESSOAL EM FUNÇÕES		142.388,00

C L A S S I F I C A Ç Õ E S		M O N T A N T E		
CÓDIGOS ORGÂNICA	ECONÓMICA	DESIGNAÇÃO	ORGÂNICA	ECONÓMICA
	01.01.04.02	ALTERAÇÕES OBRIGATÓRIAS DE POSICIONAMENTO REMUNERATÓRIO		1,00
	01.01.04.03	ALTERAÇÕES FACULTATIVAS DE POSICIONAMENTO REMUNERATÓRIO		1,00
	01.01.04.04	RECRUTAMENTO DE PESSOAL PARA NOVOS POSTOS DE TRABALHO		1,00
	01.01.06	PESSOAL CONTRATADO A TERMO		2,00
	01.01.06.01	PESSOAL EM FUNÇÕES		1,00
	01.01.06.04	RECRUTAMENTO DE PESSOAL PARA NOVOS POSTOS DE TRABALHO		1,00
	01.01.07	PESSOAL EM REGIME DE TAREFA OU AVENÇA		1,00
	01.01.08	PESSOAL AGUARDANDO APOSENTAÇÃO		1,00
	01.01.09	PESSOAL EM QUALQUER OUTRA SITUAÇÃO		20.961,00
	01.01.11	REPRESENTAÇÃO		1,00
	01.01.12	SUPLEMENTOS E PRÉMIOS		1,00
	01.01.13	SUBSÍDIO DE REFEIÇÃO		10.992,00
	01.01.13.01	SUBSÍDIO REFEIÇÃO-QUADRO		8.642,00
	01.01.13.02	SUBSÍDIO REFEIÇÃO-OUTRA SITUAÇÃO		2.349,00
	01.01.13.03	SUBSÍDIO REFEIÇÃO-ORGÃOS AUTÁRQUICOS		1,00
	01.01.14	SUBSÍDIOS DE FÉRIAS E NATAL		7.816,00
	01.01.14.01	SUBS.FÉRIAS/NATAL-QUADRO		7.815,00
	01.01.14.02	SUBS.FÉRIAS/NATAL-OUTRA SITUAÇÃO		1,00
	01.01.15	REMUNERAÇÕES POR DOENÇA E MATERNIDADE / PATERNIDADE		500,00
	01.02	ABONOS VARIÁVEIS OU EVENTUAIS		811,00
	01.02.02	HORAS EXTRAORDINÁRIAS		1,00
	01.02.03	ALIMENTAÇÃO E ALOJAMENTO		1,00
	01.02.04	AJUDAS DE CUSTO		800,00
	01.02.05	ABONO PARA FALHAS		1,00
	01.02.06	FORMAÇÃO		1,00
	01.02.07	COLABORAÇÃO TÉCNICA E ESPECIALIZADA		1,00
	01.02.08	SUBSÍDIOS E ABONOS DE FIXAÇÃO, RESIDÊNCIA E ALOJAMENTO		1,00
	01.02.10	SUBSÍDIO DE TRABALHO NOCTURNO		1,00
	01.02.11	SUBSÍDIO DE TURNO		1,00
	01.02.13	OUTROS SUPLEMENTOS E PRÉMIOS		2,00
	01.02.13.01	PRÉMIOS DE DESEMPENHO		1,00
	01.02.13.02	OUTROS		1,00
	01.02.14	OUTROS ABONOS EM NUMERÁRIO OU ESPÉCIE		1,00
	01.03	SEGURANÇA SOCIAL		27.766,00
	01.03.01	ENCARGOS COM A SAÚDE		2.500,00
	01.03.03	SUBSÍDIO FAMILIAR A CRIANÇAS E JOVENS		1,00
	01.03.04	OUTRAS PRESTAÇÕES FAMILIARES		1,00
	01.03.05	CONTRIBUIÇÕES PARA A SEGURANÇA SOCIAL		23.961,00
	01.03.05.02	SEGURANÇA SOCIAL PESSOAL EM REGIME CONTRATO TRABALHO EM FUNÇÕES PÚBLICAS (RCTFP)		23.960,00
	01.03.05.02.01	CAIXA GERAL DE APOSENTAÇÕES		23.955,00
	01.03.05.02.02	SEGURANÇA SOCIAL-REGIME GERAL		5,00
	01.03.05.03	OUTROS		1,00
	01.03.06	ACIDENTES EM SERVIÇOS E DOENÇAS PROFISSIONAIS		1,00
	01.03.08	OUTRAS PENSÕES		1,00
	01.03.09	SEGUROS		1.301,00
	01.03.09.01	SEGUROS ACIDENTES TRABALHO E DOENÇAS PROFISSIONAIS		1.300,00
	01.03.09.02	SEGUROS SAÚDE		1,00
	02	AQUISIÇÃO DE BENS E SERVIÇOS		617.410,00
	02.01	AQUISIÇÃO DE BENS		2.885,00
	02.01.01	MATÉRIAS-PRIMAS E SUBSIDIÁRIAS		5,00
	02.01.02	COMBUSTÍVEIS E LUBRIFICANTES		15,00
	02.01.02.01	GASOLINA		5,00
	02.01.02.02	GASÓLEO		5,00
	02.01.02.99	OUTROS		5,00
	02.01.04	LIMPEZA E HIGIENE		5,00
	02.01.07	VESTUÁRIO E ARTIGOS PESSOAIS		120,00
	02.01.08	MATERIAL DE ESCRITÓRIO		2.275,00
	02.01.14	OUTRO MATERIAL- PEÇAS		5,00
	02.01.15	PRÉMIOS, CONDECORAÇÕES E OFERTAS		5,00
	02.01.16	MERCADORIAS PARA VENDA		5,00
	02.01.16.03	OUTROS		5,00
	02.01.17	FERRAMENTAS E UTENSÍLIOS		5,00
	02.01.18	LIVROS E DOCUMENTAÇÃO TÉCNICA		5,00
	02.01.19	ARTIGOS HONORÍFICOS E DE DECORAÇÃO		5,00
	02.01.20	MATERIAL DE EDUCAÇÃO, CULTURA E RECREIO		5,00
	02.01.21	OUTROS BENS		430,00
	02.02	AQUISIÇÃO DE SERVIÇOS		614.525,00
	02.02.01	ENCARGOS DE INSTALAÇÕES		5,00
	02.02.02	LIMPEZA E HIGIENE		5,00
	02.02.03	CONSERVAÇÃO DE BENS		5,00
	02.02.08	LOCAÇÃO DE OUTROS BENS		5,00
	02.02.09	COMUNICAÇÕES		2.550,00

C L A S S I F I C A Ç Õ E S			M O N T A N T E	
CÓDIGOS		D E S I G N A Ç ã O	ORGÂNICA	ECONÓMICA
ORGÂNICA	ECONÓMICA			
16	02.02.10	TRANSPORTES		30,00
	02.02.12	SEGUROS		5,00
	02.02.13	DESLOCAÇÕES E ESTADAS		1.200,00
	02.02.14	ESTUDOS, PARECERES, PROJECTOS E CONSULTADORIA		5,00
	02.02.15	FORMAÇÃO		5,00
	02.02.16	SEMINÁRIOS, EXPOSIÇÕES E SIMILARES		5,00
	02.02.17	PUBLICIDADE		50.005,00
	02.02.19	ASSISTÊNCIA TÉCNICA		150,00
	02.02.20	OUTROS TRABALHOS ESPECIALIZADOS		360.005,00
	02.02.25	OUTROS SERVIÇOS		200.545,00
	06	OUTRAS DESPESAS CORRENTES		5,00
	06.02	DIVERSAS		5,00
	06.02.03	OUTRAS		5,00
	06.02.03.05	OUTRAS		5,00
		DESPESAS DE CAPITAL		379.000,00
	08	TRANSFERÊNCIAS DE CAPITAL		379.000,00
	08.08	FAMÍLIAS		379.000,00
	08.08.02	OUTRAS		379.000,00
		DIVISÃO DO MAPA 2012		
		DESPESAS CORRENTES		207.484,00
	01	DESPESAS COM O PESSOAL		205.284,00
	01.01	REMUNERAÇÕES CERTAS E PERMANENTES		173.852,00
	01.01.04	PESSOAL DOS QUADROS- REGIME DE CONTRATO INDIVIDUAL DE TRABALHO		68.204,00
	01.01.04.01	PESSOAL EM FUNÇÕES		68.201,00
	01.01.04.02	ALTERAÇÕES OBRIGATÓRIAS DE POSICIONAMENTO REMUNERATÓRIO		1,00
	01.01.04.03	ALTERAÇÕES FACULTATIVAS DE POSICIONAMENTO REMUNERATÓRIO		1,00
	01.01.04.04	RECRUTAMENTO DE PESSOAL PARA NOVOS POSTOS DE TRABALHO		1,00
	01.01.06	PESSOAL CONTRATADO A TERMO		64.402,00
	01.01.06.01	PESSOAL EM FUNÇÕES		41.787,00
	01.01.06.04	RECRUTAMENTO DE PESSOAL PARA NOVOS POSTOS DE TRABALHO		22.615,00
	01.01.07	PESSOAL EM REGIME DE TAREFA OU AVENÇA		1,00
	01.01.08	PESSOAL AGUARDANDO APOSENTAÇÃO		1,00
	01.01.09	PESSOAL EM QUALQUER OUTRA SITUAÇÃO		12.577,00
	01.01.11	REPRESENTAÇÃO		2.338,00
	01.01.12	SUPLEMENTOS E PRÉMIOS		1,00
	01.01.13	SUBSÍDIO DE REFEIÇÃO		11.227,00
	01.01.13.01	SUBSÍDIO REFEIÇÃO-QUADRO		5.402,00
	01.01.13.02	SUBSÍDIO REFEIÇÃO-OUTRA SITUAÇÃO		5.824,00
	01.01.13.03	SUBSÍDIO REFEIÇÃO-ORGÃOS AUTÁRQUICOS		1,00
	01.01.14	SUBSÍDIOS DE FÉRIAS E NATAL		10.601,00
	01.01.14.01	SUBS.FÉRIAS/NATAL-QUADRO		4.867,00
	01.01.14.02	SUBS.FÉRIAS/NATAL-OUTRA SITUAÇÃO		5.734,00
	01.01.15	REMUNERAÇÕES POR DOENÇA E MATERNIDADE / PATERNIDADE		4.500,00
	01.02	ABONOS VARIÁVEIS OU EVENTUAIS		511,00
	01.02.02	HORAS EXTRAORDINÁRIAS		1,00
	01.02.03	ALIMENTAÇÃO E ALOJAMENTO		1,00
	01.02.04	AJUDAS DE CUSTO		500,00
	01.02.05	ABONO PARA FALHAS		1,00
	01.02.06	FORMAÇÃO		1,00
	01.02.07	COLABORAÇÃO TÉCNICA E ESPECIALIZADA		1,00
	01.02.08	SUBSÍDIOS E ABONOS DE FIXAÇÃO, RESIDÊNCIA E ALOJAMENTO		1,00
	01.02.10	SUBSÍDIO DE TRABALHO NOCTURNO		1,00
	01.02.11	SUBSÍDIO DE TURNO		1,00
	01.02.13	OUTROS SUPLEMENTOS E PRÉMIOS		2,00
	01.02.13.01	PRÉMIOS DE DESEMPENHO		1,00
01.02.13.02	OUTROS		1,00	
01.02.14	OUTROS ABONOS EM NUMERÁRIO OU ESPÉCIE		1,00	
01.03	SEGURANÇA SOCIAL		30.921,00	
01.03.01	ENCARGOS COM A SAÚDE		600,00	
01.03.03	SUBSÍDIO FAMILIAR A CRIANÇAS E JOVENS		1,00	
01.03.04	OUTRAS PRESTAÇÕES FAMILIARES		1,00	
01.03.05	CONTRIBUIÇÕES PARA A SEGURANÇA SOCIAL		29.216,00	
01.03.05.02	SEGURANÇA SOCIAL PESSOAL EM REGIME CONTRATO TRABALHO EM FUNÇÕES PÚBLICAS (RCTFP)		29.215,00	
01.03.05.02.01	CAIXA GERAL DE APOSENTAÇÕES		12.460,00	
01.03.05.02.02	SEGURANÇA SOCIAL-REGIME GERAL		16.755,00	
01.03.05.03	OUTROS		1,00	
01.03.06	ACIDENTES EM SERVIÇOS E DOENÇAS PROFISSIONAIS		1,00	
01.03.08	OUTRAS PENSÕES		1,00	
01.03.09	SEGUROS		1.101,00	
01.03.09.01	SEGUROS ACIDENTES TRABALHO E DOENÇAS PROFISSIONAIS		1.100,00	
01.03.09.02	SEGUROS SAÚDE		1,00	
		1.441.984,00		

C L A S S I F I C A Ç Õ E S			M O N T A N T E	
CÓDIGOS		D E S I G N A Ç ã O	ORGÂNICA	ECONÓMICA
ORGÂNICA	ECONÓMICA			
	02	AQUISIÇÃO DE BENS E SERVIÇOS		2.195,00
	02.01	AQUISIÇÃO DE BENS		760,00
	02.01.01	MATÉRIAS-PRIMAS E SUBSIDIÁRIAS		5,00
	02.01.02	COMBUSTÍVEIS E LUBRIFICANTES		15,00
	02.01.02.01	GASOLINA		5,00
	02.01.02.02	GASÓLEO		5,00
	02.01.02.99	OUTROS		5,00
	02.01.04	LIMPEZA E HIGIENE		5,00
	02.01.07	VESTUÁRIO E ARTIGOS PESSOAIS		175,00
	02.01.08	MATERIAL DE ESCRITÓRIO		450,00
	02.01.14	OUTRO MATERIAL- PEÇAS		5,00
	02.01.15	PRÊMIOS, CONDECORAÇÕES E OFERTAS		5,00
	02.01.16	MERCADORIAS PARA VENDA		5,00
	02.01.16.03	OUTROS		5,00
	02.01.17	FERRAMENTAS E UTENSÍLIOS		5,00
	02.01.18	LIVROS E DOCUMENTAÇÃO TÉCNICA		5,00
	02.01.19	ARTIGOS HONORÍFICOS E DE DECORAÇÃO		5,00
	02.01.20	MATERIAL DE EDUCAÇÃO, CULTURA E RECREIO		5,00
	02.01.21	OUTROS BENS		75,00
	02.02	AQUISIÇÃO DE SERVIÇOS		1.435,00
	02.02.01	ENCARGOS DE INSTALAÇÕES		5,00
	02.02.02	LIMPEZA E HIGIENE		5,00
	02.02.03	CONSERVAÇÃO DE BENS		5,00
	02.02.08	LOCAÇÃO DE OUTROS BENS		5,00
	02.02.09	COMUNICAÇÕES		470,00
	02.02.10	TRANSPORTES		5,00
	02.02.12	SEGUROS		5,00
	02.02.13	DESLOCAÇÕES E ESTADAS		5,00
	02.02.14	ESTUDOS, PARECERES, PROJECTOS E CONSULTADORIA		5,00
	02.02.15	FORMAÇÃO		5,00
	02.02.16	SEMINÁRIOS, EXPOSIÇÕES E SIMILARES		5,00
	02.02.17	PUBLICIDADE		5,00
	02.02.19	ASSISTÊNCIA TÉCNICA		5,00
	02.02.20	OUTROS TRABALHOS ESPECIALIZADOS		5,00
	02.02.25	OUTROS SERVIÇOS		900,00
	06	OUTRAS DESPESAS CORRENTES		5,00
	06.02	DIVERSAS		5,00
	06.02.03	OUTRAS		5,00
	06.02.03.05	OUTRAS		5,00
		D E S P E S A S D E C A P I T A L		1.234.500,00
	07	AQUISIÇÃO DE BENS DE CAPITAL		1.234.500,00
	07.03	BENS DE DOMÍNIO PÚBLICO		1.234.500,00
	07.03.03	OUTRAS CONSTRUÇÕES E INFRA-ESTRUTURAS		1.234.500,00
	07.03.03.01	VIADUTOS, ARRUAMENTOS E OBRAS COMPLEMENTARES		1.234.500,00
TOTAL GERAL DAS DESPESAS				139.438.098,00

ORGÃO EXECUTIVO

Em ___ de _____ de ____

ORGÃO DELIBERATIVO

Em ___ de _____ de ____

RESUMO DO ORÇAMENTO

Receitas	Montante	Despesas	Montante
Correntes	70.415.194,00	Correntes	67.475.095,00
Capital	69.022.904,00	Capital	71.963.003,00
Total	139.438.098,00	Total	139.438.098,00

ÓRGÃO EXECUTIVO

Em ____ de _____ de _____

ÓRGÃO DELIBERATIVO

Em ____ de _____ de _____

RESUMO DAS RECEITAS E DESPESAS

Receitas			Despesas		
	Valor	%		Valor	%
Receitas Correntes			Despesas Correntes		
01 Impostos directos			01 Pessoal	24.554.354,00	17,61
Imposto municipal sobre imóveis	15.400.000,00	11,04	02 Aquisição de bens e serviços		
Imposto único de circulação	2.300.500,00	1,65	Bens	6.296.360,00	4,52
Impostos abolidos	105.100,00	0,08	Serviços	18.517.215,00	13,28
Imposto municipal s/ transmissões onerosas imóveis	6.000.000,00	4,30	03 Encargos da dívida	1.600.000,00	1,15
Derrama	2.000.000,00	1,43	04 Transferências correntes		
02 Impostos indirectos	1.428.330,00	1,02	Juntas de freguesia	1.566.648,00	1,12
04 Taxas multas outras penalidades	1.463.560,00	1,05	Outras	8.203.968,00	5,88
05 Rendimentos propriedade	3.690.040,00	2,65	05 Subsídios	5.426.555,00	3,89
06 Transferências correntes			06 Outras despesas correntes	1.309.995,00	0,94
Orçamento do Estado					
Fundo de Equilíbrio Financeiro	10.399.639,00	7,46			
Fundo Social Municipal	2.765.530,00	1,98			
IRS	3.299.790,00	2,37			
Outras	16.261.720,00	11,66			
07 Venda bens e prestações de serviços					
Venda bens	0,00	0,00			
Serviços	5.109.985,00	3,66			
Rendas	0,00	0,00			
08 Outras receitas correntes	191.000,00	0,14			
Total das Receitas Correntes	70.415.194,00	50,50	Total das Despesas Correntes	67.475.095,00	48,39
Receitas de Capital			Despesas de Capital		
09 Venda de bens de investimento	14.942.333,00	10,72	07 Aquisição de bens de investimento		
10 Transferências capital			Terrenos	7.220.000,00	5,18
Orçamento do Estado			Habitação	400.000,00	0,29
Fundo de Equilíbrio Financeiro	6.933.093,00	4,97	Outros edificios	29.980.500,00	21,50
Outras	47.106.378,00	33,78	Construções diversas	18.747.250,00	13,44
12 Passivos financeiros			Equipamento de transporte	92.500,00	0,07
Empréstimos médio longo prazo	0,00	0,00	Maquinaria e equipamento	2.176.800,00	1,56
13 Outras receitas capital	1.100,00	0,00	Outros	2.516.300,00	1,80
15 Reposições não abatidas nos pagamentos	40.000,00	0,03	08 Transferências capital		
			Juntas de freguesia	2.011.000,00	1,44
			Outras	2.332.300,00	1,67
			09 Activos financeiros	1.460.000,00	1,05
			10 Passivos financeiros		
			Amortização empréstimos	5.024.353,00	3,60
			11 Outras despesas capital	2.000,00	0,00
Total das Receitas de Capital	69.022.904,00	49,50	Total das Despesas de Capital	71.963.003,00	51,61
Total Geral	139.438.098,00	100,00	Total Geral	139.438.098,00	100,00

Caracterização do empréstimo	Data da aprovação pela A. M.	Data da contratação do empréstimo	Prazo do contrato	Anos decorridos	VISTO DO T.C.		Finalidade do empréstimo (C)	Entidade credora	CAPITAL		Taxa de juro		ENCARGOS DO ANO			DIVIDA EM		Obs
					Número do Registo	Data			Contratado	Utilizado	Inicial	Actual	Amortização	Juros	Total	1 de Janeiro	31 de Dezembro	
Médio e Longo Prazo	21-03-1997	16-08-1997	25	14	28.870	30-05-97	I Habitação Social	C.G.D.	451.152,72 €	431.591,08 €	3,500%	1,200%	19.729,87 €	2.843,49 €	22.573,36 €	241.796,53 €	222.066,66 €	
Médio e Longo Prazo	03-10-1997	27-10-1997	15	14	72.500	03-11-97	I Águas Residuais	C.G.D.	74.819,68 €	74.819,68 €	1,000%	3,384%	6.722,17 €	168,99 €	6.891,16 €	6.722,17 €	0,00 €	
Médio e Longo Prazo	03-10-1997	27-10-1997	15	14	79.891	26-11-97	I Abast. de água	C.G.D.	130.036,61 €	130.036,61 €	1,000%	3,384%	11.683,13 €	293,70 €	11.976,83 €	11.683,13 €	0,00 €	
Médio e Longo Prazo	03-10-1997	26-11-1997	15	14	72.501	03-11-97	I Águas Residuais	C.G.D.	261.120,70 €	244.585,55 €	1,000%	3,384%	22.125,70 €	556,21 €	22.681,91 €	22.125,70 €	0,00 €	
Médio e Longo Prazo	03-10-1997	26-11-1997	15	14	72.498	03-11-97	I Abast. de água	C.G.D.	730.988,32 €	668.074,94 €	1,000%	3,384%	60.542,08 €	1.521,93 €	62.064,01 €	60.542,08 €	0,00 €	
Médio e Longo Prazo	03-10-1997	10-12-1997	15	14	79.890	26-11-97	N Investimento	MELLO	2.493.989,49 €	2.493.989,49 €	5,300%	1,847%	230.263,25 €	3.194,61 €	233.457,86 €	230.263,25 €	0,00 €	
Médio e Longo Prazo	18-12-1997	29-01-1998	12	13	906	19-01-98	I Reab. Urbana	C.G.D.	525.473,53 €	404.341,13 €	3,200%	1,750%	25.271,33 €	221,12 €	25.492,45 €	25.271,33 €	0,00 €	
Médio e Longo Prazo	17-07-1998	24-09-1998	15	13	30.767	15-09-98	N Investimento	B.B.V.	2.493.989,49 €	2.493.989,49 €	3,900%	1,735%	221.605,75 €	6.799,65 €	228.405,40 €	447.073,05 €	225.467,30 €	
Médio e Longo Prazo	17-07-1998	07-10-1998	15	13	30.561	15-09-98	N Investimento	B.P.S.M.	2.493.989,49 €	2.493.989,49 €	3,900%	1,736%	191.845,34 €	5.925,40 €	197.770,74 €	383.690,74 €	191.845,40 €	
Médio e Longo Prazo	28-02-2000	29-05-2000	15	11	1.030	29-03-00	I Água e Saneamento	C.G.D.	410.011,87 €	410.011,87 €	3,525%	3,384%	34.336,75 €	3.318,13 €	37.654,88 €	106.565,59 €	72.228,84 €	
Médio e Longo Prazo	25-02-2000	29-05-2000	15	11	1.028	29-03-00	I Investimento	C.G.D.	296.285,95 €	296.285,95 €	3,525%	3,384%	24.812,69 €	2.397,77 €	27.210,46 €	77.007,25 €	52.194,56 €	
Médio e Longo Prazo	28-02-2000	29-05-2000	15	11	1.029	29-03-00	I Água e Saneamento	C.G.D.	142.905,60 €	142.905,60 €	3,525%	3,384%	11.967,74 €	1.156,50 €	13.124,24 €	37.142,38 €	25.174,64 €	
Médio e Longo Prazo	28-02-2000	29-05-2000	15	11	1.031	29-03-00	I Rede Viária	C.G.D.	463.882,04 €	463.882,04 €	3,525%	3,384%	38.848,14 €	3.754,08 €	42.602,22 €	120.566,89 €	81.718,75 €	
Médio e Longo Prazo	29-09-2000	08-11-2000	15	11	3.512	19-10-00	N Investimento	C.G.D.	4.987.978,97 €	4.987.978,97 €	5,243%	1,678%	386.395,73 €	38.957,01 €	425.352,74 €	2.423.278,80 €	2.036.883,07 €	
Médio e Longo Prazo	29-09-2000	02-11-2000	15	11	3.513	19-10-00	N Investimento	B.P.I	4.987.978,97 €	4.987.978,97 €	5,181%	1,785%	355.922,09 €	38.288,07 €	394.210,16 €	2.233.575,25 €	1.877.653,16 €	
Médio e Longo Prazo	28-11-2000	29-12-2000	25	11	4.460	14-12-00	I Habitação Social	B.C.P.	710.288,20 €	710.288,20 €	5,216%	2,089%	27.532,62 €	9.115,42 €	36.648,04 €	442.008,31 €	414.475,69 €	
Médio e Longo Prazo	28-11-2000	29-12-2000	25	11	4.460	14-12-00	I Habitação Social	B.C.P.	884.913,36 €	884.913,36 €	5,216%	2,089%	34.301,57 €	11.356,45 €	45.658,02 €	550.676,54 €	516.374,97 €	
Médio e Longo Prazo	28-11-2000	29-12-2000	25	11	4.460	14-12-00	I Habitação Social	B.C.P.	1.437.533,54 €	1.437.533,54 €	5,216%	2,089%	55.723,24 €	18.448,44 €	74.171,68 €	894.568,57 €	838.845,33 €	
Médio e Longo Prazo	28-11-2000	29-12-2000	25	11	4.460	14-12-00	I Habitação Social	B.C.P.	894.085,26 €	894.085,26 €	5,216%	2,154%	33.123,26 €	12.355,50 €	45.478,76 €	580.232,15 €	547.108,89 €	
Médio e Longo Prazo	28-11-2000	29-12-2000	25	11	4.460	14-12-00	I Habitação Social	B.C.P.	1.341.127,88 €	1.341.127,88 €	5,216%	2,089%	51.985,62 €	17.211,24 €	69.196,86 €	834.576,22 €	782.590,60 €	
Médio e Longo Prazo	28-11-2000	29-12-2000	25	11	4.461	14-12-00	I Habitação Social	B.E.S.	2.564.714,04 €	2.564.714,04 €	5,041%	1,977%	111.501,28 €	30.819,09 €	142.320,37 €	1.561.201,68 €	1.449.700,40 €	
Médio e Longo Prazo	27-04-2001	11-07-2001	20	10	1.538	05-07-01	I Investimento	C.G.D.	14.963.936,91 €	14.963.936,91 €	4,784%	2,199%	839.230,17 €	198.761,36 €	1.037.991,53 €	9.275.506,74 €	8.436.276,57 €	
Médio e Longo Prazo	17-01-2002	22-03-2002	20	9	Dispensado de Visto	I Intempéries	C.G.D.	700.282,32 €	700.282,32 €	1,765%	1,188%	41.073,54 €	5.282,14 €	46.355,68 €	456.429,29 €	415.355,75 €		
Médio e Longo Prazo	20-12-2001	27-03-2002	25	9	158	11-03-02	I Habitação Social	C.G.D.	556.693,37 €	548.024,26 €	1,590%	0,832%	22.182,34 €	3.070,27 €	25.252,61 €	365.954,64 €	343.772,30 €	
Médio e Longo Prazo	27-05-2002	01-07-2002	20	9	1.487	27-06-02	I Euro 2004	Totta	17.457.926,40 €	17.457.926,40 €	4,056%	2,560%	969.884,80 €	267.677,58 €	1.237.562,38 €	10.668.732,80 €	9.698.848,00 €	
Médio e Longo Prazo	25-10-2002	12-06-2003	25	8	3.013	18-03-03	I Habitação Social	B.P.I	2.721.359,00 €	2.721.359,00 €	2,923%	2,660%	93.803,98 €	50.307,36 €	144.111,34 €	1.914.550,23 €	1.820.746,25 €	
Médio e Longo Prazo	09-05-2002	12-08-2003	20	8	1.185	10-07-03	I Euro 2004	B.P.I	5.000.000,00 €	5.000.000,00 €	3,033%	2,605%	266.232,16 €	94.616,64 €	360.848,80 €	3.698.243,90 €	3.432.011,74 €	
Médio e Longo Prazo	09-05-2002	19-05-2003	20	8	1.184	10-07-03	I Euro 2004	B.C.P.	5.000.000,00 €	5.000.000,00 €	3,133%	2,496%	267.028,18 €	90.351,94 €	357.380,12 €	3.686.212,49 €	3.419.184,31 €	
Médio e Longo Prazo	03-10-2003	19-11-2003	20	8	2.931	30-12-03	N Investimento	B.P.I	2.234.773,00 €	2.234.773,00 €	3,059%	2,706%	101.254,34 €	45.270,26 €	146.524,60 €	1.698.102,26 €	1.596.847,92 €	
Médio e Longo Prazo	26-11-2004	18-04-2005	20	6	2.964	21-12-04	N Investimento	B.B.V.	2.562.432,00 €	2.562.432,00 €	2,379%	1,975%	142.357,34 €	37.874,02 €	180.231,36 €	1.921.823,97 €	1.779.466,63 €	
Médio e Longo Prazo	26-09-2005	02-12-2005	20	6	2.404	24-11-05	N Investimento	C.G.D.	2.669.048,00 €	2.669.048,00 €	2,299%	1,891%	137.428,05 €	40.362,63 €	177.790,68 €	2.179.237,34 €	2.041.809,29 €	
Médio e Longo Prazo	14-07-2006	16-08-2006	20	5	1.304	10-08-06	N Investimento	B.B.V.	3.377.480,00 €	3.377.480,00 €	3,509%	1,826%	187.637,78 €	51.384,47 €	239.022,25 €	2.814.566,66 €	2.626.928,88 €	
Médio e Longo Prazo	29-04-2010	12-05-2010	20	1	638	29-07-10	N Investimento	B.C.P.	17.000.000,00 €	17.000.000,00 €	2,389%	2,953%	0,00 €	495.349,34 €	495.349,34 €	17.000.000,00 €	17.000.000,00 €	
Total :									103.021.196,71 €	102.792.385,03 €			5.024.352,03 €	1.589.010,81 €	6.613.362,84 €	66.969.927,93 €	61.945.575,90 €	
Limite de endividamento																		

(a) As colunas serão preenchidas quando se justifique

(b) A desagregar por empréstimos bancários, por obrigações, outros empréstimos e por entidade

(c) I - Isento do limite de endividamento

N - Não isento do limite de endividamento

PLANO DE TRANSFERÊNCIAS PARA FREGUESIAS

CONSERVAÇÃO E REPARAÇÃO



Freguesias	Valor	Freguesias	Valor
Aldão	3.608,08 €	Polvoreira	8.729,80 €
Arosa	2.303,81 €	Ponte	16.103,88 €
Atães	7.763,96 €	Rendufe	4.659,44 €
Azurém	17.577,12 €	Ronfe	11.539,66 €
Balazar	3.129,19 €	Briteiros (Salvador)	4.618,67 €
Barco	4.864,55 €	Prazins (Santa Eufémia)	3.877,31 €
Brito	12.922,98 €	Briteiros (Santa Leocádia)	4.721,49 €
Caldelas	12.583,12 €	Airão (Santa Maria)	4.845,34 €
Calvos	3.508,46 €	Souto (Santa Maria)	4.268,50 €
Castelões	2.941,07 €	Candoso (Santiago)	5.833,91 €
Conde	4.003,95 €	Briteiros (Santo Estêvão)	4.381,42 €
Costa	12.651,59 €	Prazins (Santo Tirso)	3.740,47 €
Creixomil	20.102,33 €	Sande (S. Clemente)	6.260,26 €
Donim	3.693,10 €	Selho (S. Cristóvão)	6.293,56 €
Fermentões	13.140,28 €	S. Faustino	3.305,54 €
Figueiredo	2.313,10 €	Airão (S. João Baptista)	3.457,01 €
Gandarela	3.328,30 €	Selho (S. Jorge)	13.837,48 €
Gêmeos	2.039,37 €	Sande (S. Lourenço)	4.076,91 €
Gominhães	2.506,03 €	Selho (S. Lourenço)	4.799,50 €
Gonça	6.277,39 €	Candoso (S. Martinho)	4.098,16 €
Gondar	7.085,07 €	Sande (S. Martinho)	6.942,33 €
Gondomar	3.807,10 €	Guimarães (S. Paio)	5.977,10 €
Guardizela	7.232,89 €	Souto (S. Salvador)	4.701,75 €
Infantas	7.314,30 €	Guimarães (S. Sebastião)	4.249,37 €
Leitões	3.423,21 €	Abação (S. Tomé)	7.514,52 €
Longos	6.993,42 €	S. Torcato	12.516,67 €
Lordelo	11.158,76 €	Serzedelo	10.120,18 €
Mascotelos	4.088,42 €	Serzedo	3.960,83 €
Mesão Frio	10.464,52 €	Silvares	7.136,03 €
Moreira de Cónegos	12.109,43 €	Tabuadelo	5.005,38 €
Nespereira	7.249,72 €	Urgezes	12.081,68 €
Oleiros	3.079,08 €	Vermil	3.791,46 €
Guimarães (Oliveira do Castelo)	6.806,59 €	Sande (Vila Nova)	4.922,24 €
Pencelo	4.044,46 €	Corvite	3.031,12 €
Pinheiro	3.704,28 €	TOTAL	455.218 €

ORÇAMENTO PARA O ANO FINANCEIRO DE 2012

ENCERRAMENTO

O presente orçamento, que importa tanto na receita como na despesa, no total de cento e trinta e nove milhões quatrocentos e trinta e oito mil e noventa e oito euros (€139.438.098,00) foi aprovado por (2) _____, em projecto - proposta pela Câmara Municipal, de harmonia com o disposto no artigo 64º nº2, al. c) da Lei nº 169/99, de 18 de Setembro, alterada e republicada pela Lei nº5-A/2002, de 11 de Janeiro, na reunião realizada no dia ___ de _____ de 201__ para ser presente à Assembleia Municipal.

A CÂMARA MUNICIPAL

_____	_____	_____
_____	_____	_____
_____	_____	_____
_____	_____	_____

APROVAÇÃO PELA ASSEMBLEIA MUNICIPAL

O orçamento que antecede foi presente e aprovado em sessão (3) _____, da Assembleia Municipal que se realizou em ___ de _____ de 201__ tendo todas as suas folhas e anexos sido rubricados pela mesa, que abaixo assinam.

O Presidente, _____
O 1º Secretário, _____
O 2º Secretário, _____

Para dar cumprimento ao artigo 4º do Decreto - Lei N.º 54-A/99, de 22 de Fevereiro, foi expedido edital datado de ___ / ___ /201__ , dando publicidade a este orçamento.

GRANDES OPÇÕES DO PLANO PARA O ANO FINANCEIRO DE 2012

ENCERRAMENTO

O presente PLANO e documentos anexos, que antecedem, devidamente numerado e rubricado, foi aprovado na reunião da Câmara Municipal que se realizou em _____, de _____ de 201__.

O Presidente,

Os Vereadores,

APROVAÇÃO PELA ASSEMBLEIA MUNICIPAL

O Plano de Actividades que antecede foi presente e aprovado por (1) _____ da Assembleia Municipal (2)

_____ em sua sessão (3) _____, realizada no dia

___ de _____ de 201__ tendo todas as suas folhas sido rubricadas pela mesa, que abaixo assinam.

A MESA

O Presidente, _____

O 1º Secretário, _____

O 2º Secretário, _____

Para dar cumprimento ao artigo 4º do Decreto-Lei N.º 54-A/99, de 22 de Fevereiro, foi expedido edital datado de ___ / ___ / 201 __, dando publicidade a este orçamento.

1 - Por unanimidade, ou por maioria.

2 - Excepto quanto à matéria inscrita, sob os n.ºs.

3 - Ordinária ou extraordinária.

EDITAL

EXPOSIÇÃO DAS GRANDES OPÇÕES DO PLANO E ORÇAMENTO PARA O ANO FINANCEIRO DE 2012

Dr. António Magalhães da Silva, Presidente da Câmara Municipal de Guimarães

Faz público, para efeitos do disposto no n.º I do art.º 49.º da Lei n.º 2/2007, de 15 de Janeiro, e artigo 4.º do Decreto-Lei n.º 54-A/99 de 22 de Fevereiro, que a assembleia Municipal, em sessão do dia ___ de _____ de 201_, aprovou, para vigorar no ano supra indicado, o orçamento desta autarquia.

O referido orçamento importa, quer na receita, quer na despesa, em cento e trinta e nove milhões quatrocentos e trinta e oito mil e noventa e oito euros (€139.438.098,00) e está patente nos serviços municipais, nos termos e para os efeitos definidos na lei.

Para conhecimento geral se publica o presente e outros de igual teor que vão ser afixados nos lugares do costume.

Câmara Municipal de Guimarães, ___ de _____ de 201_

O Presidente da Câmara,

(Dr. António Magalhães)