



11

MÊS

**AGENDA CULTURAL GUIMARÃES 2012**  
[WWW.GUIMARAES.PT](http://WWW.GUIMARAES.PT)



Câmara Municipal de **Guimarães**  
  

**GUIMARÃES 2012**  
CAPITAL EUROPEIA DA CULTURA

**AGRADECEMOS O ENVIO  
DA INFORMAÇÃO PARA  
OS SERVIÇOS CULTURAIS  
DA CÂMARA MUNICIPAL  
DE GUIMARÃES, ATÉ AO  
DIA 15 DE CADA MÊS.**





É já novembro.

A pouco tempo de terminar o ano de 2012, pode-se já identificar impactos da Capital Europeia da Cultura, a vários níveis e que se deseja tenham efeitos duradouros em Guimarães. Num processo ímpar de identificação, os Vimaraneses apropriaram-se da marca da Capital Europeia da Cultura e, em todo o lugar, se destaca o coração, feito a partir das ameias do castelo e do elmo do nosso Primeiro Rei, enfeitado com as cores vivas e os desenhos dos bordados de Guimarães ou feito robot ou pintado a preto e branco, consoante o gosto e o talento de cada um.

Os Vimaraneses responderam com entusiasmo e entrega aos desafios de celebração e de participação, num processo sem precedentes: milhares de Vimaraneses fizeram parte de experiências únicas e surpreendentes. Ocuparam praças e parques em momentos ímpares de encontro e partilha intergeracional, juntando o amador e o profissional, a tradição e a contemporaneidade, o local e o global, o passado e o presente. Participaram e experimentaram. Testaram os seus limites e emocionaram-se. Comunicaram e refletiram.

Centenas de voluntários associaram-se, numa participação entusiasta e imprescindível.

Milhares de visitantes, nacionais e estrangeiros, visitaram e percorreram as ruas e praças de Guimarães e participaram nos múltiplos eventos, concertos, exposições, espetáculos que ocupam espaços públicos e privados, espaços convencionais e informais. O número de visitantes e turistas duplicou e o tempo

de permanência em Guimarães aumentou.

Setenta delegações oficiais de cerca de trinta países visitaram Guimarães. Cerca de 2000 jornalistas, nacionais e estrangeiros, visitaram e deram cobertura mediática ao programa de Guimarães 2012, em milhares de notícias.

Guimarães cresceu e lugares esquecidos e abandonados reconquistaram o seu lugar no mapa da cidade, com novas funções e novas propostas. A ASA, o CAAA, de iniciativa privada, a Plataforma das Artes, Couros e o Instituto de Design, estes de iniciativa pública, alargaram a cidade e acrescentaram novos espaços culturais, com novas funções, novas propostas e novas potencialidades.

Novos restaurantes e bares, novos comércios, com novos produtos, design e decoração moderna e apelativa abriram, numa conjugação harmoniosa entre o património e a contemporaneidade.

Guimarães ganhou notoriedade e aumentou a sua atratividade.

Em novembro há mais, muito mais. Há o S. Martinho e o Guimarães Jazz. Há o Pinheiro e as Nicolinas. Há teatro e dança. Há exposições e conferências. Há música com a Fundação Orquestra Estúdio. Em novembro há cultura. A cultura que nos distingue e que nos aproxima e une.

NOVEMBRO DE 2012  
FRANCISCA ABREU

# CALENDÁRIO

## ÍNDICE

**NOVEMBRO**

S	T	Q	Q	S	S	D
			<b>F</b>	<b>2</b>	<b>3</b>	<b>4</b>
<b>F</b>	<b>6</b>	<b>7</b>	<b>8</b>	<b>9</b>	<b>10</b>	<b>11</b>
<b>12</b>	<b>13</b>	<b>14</b>	<b>15</b>	<b>16</b>	<b>17</b>	<b>18</b>
<b>19</b>	<b>20</b>	<b>21</b>	<b>22</b>	<b>23</b>	<b>24</b>	<b>25</b>
<b>26</b>	<b>27</b>	<b>28</b>	<b>29</b>	<b>30</b>		

EDITORIAL	5
QUADRILÁTERO	8
EXPOSIÇÕES	11
CINECLUBE	14
FUNDAÇÃO CIDADE DE GUIMARÃES	18
ATIVIDADES CULTURAIS	27
CCVF	36
CIAJ	41
BIBLIOTECAS	43
TEMPO LIVRE	46
CYBERCENTRO	49
VISITAS   CONTATOS ÚTEIS	52
FARMÁCIAS DE SERVIÇO	65

# QUADRILÁTERO

[HTTP://QUADRILATERO.BILHETEIRAONLINE.PT](http://QUADRILATERO.BILHETEIRAONLINE.PT)

[HTTP://WWW.FACEBOOK.COM/QUADRILATEROURBANO](http://WWW.FACEBOOK.COM/QUADRILATEROURBANO)



**BARCELOS****03 | 14H30**

Salão Nobre dos Paços do Concelho

**ENSAIO ABERTO SEGUIDO DE  
CONCERTO | DIRIGIDO PELO  
PROFESSOR VÍTOR LIMA  
CORO DE CÂMARA DE BARCELOS**

Entrada livre

**3.NOVEMBRO A 2.DEZEMBRO**

Sala Gótica dos Paços do Concelho

**ROTA DO BARRO EM DESENHO  
AGUARELADO | CARLOS BASTO  
TRIEANAL MOVIMENTO DESENHO 2012**ORGANIZAÇÃO: MUSEU DE OLARIA |  
MUNICÍPIO DE BARCELOSHorário da Exposição: Segunda a Sexta-  
feira: 9h00-12h00 / 14h00-18h00 / Sábado  
e Domingo: 10h00-12h00 / 14h00-17h00  
Entrada livre**SÁB 24 | 21H30**Salão Nobre do Edifício dos Paços do  
Concelho**CONCERTO PELOS PROFESSORES DO  
CONSERVATÓRIO DE MÚSICA DE  
BARCELOS**

Entrada livre

**ATÉ 24**

Galeria Municipal de Arte de Barcelos

**EXPOSIÇÃO DE JOÃO CUTILEIRO.  
“UMA DEGUSTAÇÃO”.**Todos os dias, das 10h00 às 12h30 e das  
14h00 às 18h00  
Entrada livre**BRAGA****10 NOV./ 09 DEZ.**

FOTOGRAFIA

**“QUOTIDIANO IMPERFEITO”  
de Vítor Boura Xavier****“MIRROR OF HEAVEN”  
de José Manuel Bacelar**Museu da Imagem  
TER./SEX. 11.00/19.00 | SÁB. 14.30/18.30  
Entrada Livre**10/28**

INSTALAÇÃO

**“MEMÓRIA, IDENTIDADE E  
TEMPORALIDADE”**

de Hélia Aluai

Casa dos Crivos  
SEG./SEX. 09.30/12.00 - 15.00/18.30  
SÁB. 15.00/18.00  
Entrada Livre**SÁB 17 | 21H30**

MÚSICA

**ANTÓNIO PINHO VARGAS**Theatro Circo  
€7**SEX 23**

MÚSICA

MUSA - CICLO NO FEMININO

**MOVIMENTOS DIFERENTES**

Theatro Circo

## FAMALICÃO

SÁB 03 | 21H30

MÚSICA/FADO

**CARLOS DO CARMO**

Casa das Artes

Ingresso: 20 euros | Cartão Quadrilátero

Cultural: 10 euros

16, 17 E 18

### **COLÓQUIO INTERNACIONAL AMOR DE PERDIÇÃO: OLHARES CRUZADOS**

Casa de Camilo (São Miguel de Seide) –

Vila Nova de Famalicão

Entrada livre

*Para assinalar os 150 anos da edição da obra mais conhecida e estudada de Camilo Castelo Branco, a Câmara Municipal de Vila Nova de Famalicão, através da Casa de Camilo, promoverá o Colóquio «Amor de Perdição: Olhares Cruzados», que contará com a participação de personalidades de diversas áreas de investigação as quais proporcionarão perspetivas cruzadas de análise e de interpretação de «Amor de Perdição».*

*Consultar o programa em [www.vilanovadefamalicao.org](http://www.vilanovadefamalicao.org)*

23 E 24

### **COLÓQUIO ENCONTROS DE OUTONO TÍTULO: A AGRICULTURA EM PORTUGAL. DA REGENERAÇÃO OITOCENTISTA AO SÉCULO XXI**

Casa das Artes

Entrada livre

Consultar o programa em [www.vilanovadefamalicao.org](http://www.vilanovadefamalicao.org)

SÁB 24 | 21H30

**GNR**

**“30 ANOS – VOOS DOMÉSTICOS”**

Casa das Artes

Ingresso: 13 euros | Cartão Quadrilátero

Cultural: 6,5 euros



**MÊS****JOSÉ DE GUIMARÃES**

Paço dos Duques de Bragança

10H00-18H00 (ÚLTIMA ENTRADA ÀS 17H30).

ORG.: CÂMARA MUNICIPAL DE GUIMARÃES

**QUA E SEX - 22H00 ÀS 00H00****SÁB - 15H30 ÀS 18H30****CICP - CENTRO INFANTIL E CULTURAL POPULAR**

Quiosque de Vinil - compra, venda, troca e audição de discos de vinil.

Quiosque de Fanzines - compra, venda e consulta de fanzines.

Rua Dr. Bento Cardoso, Ex-Convento das Dominicãs, Guimarães

**MÊS**

PINTURA

**FRANCISCO BERNARDO**

*Esta exposição de pintura integra-se nas atividades culturais desenvolvidas no Café Oscar. Francisco Bernardo apresenta um conjunto de obras de fazes distintas do seu percurso. Ao longo de um mês poderemos ver estes trabalhos relativos ao seu percurso artístico. O artista promove desta forma o seu trabalho em Guimarães, após a presença na actividade Guimarães noc noc.*

PARA MAIS INFORMAÇÕES

[HTTPS://WWW.FACEBOOK.COM/PAGES/FRANCISCO-BERNARDO/287320407985725](https://www.facebook.com/pages/francisco-bernardo/287320407985725)

Café Oscar

ESPAÇO INTERNET COM EQUIPAMENTO DE ACESSO GRÁTIS, BIBLIOTECA, LOCAL DE EXPOSIÇÕES

ARTÍSTICAS, PALESTRAS, LANÇAMENTO DE LIVROS.

RUA DR. JOSÉ SAMPAIO, N.º 5

4810-275 GUIMARÃES

TEL./FAX: (+351) 253 516 890

**ARQUIVO MUNICIPAL ALFREDO PIMENTA****EXPOSIÇÕES E VISITAS****01 A 30****“GUIMARÃES À VISTA”**

EXPOSIÇÃO FOTOGRÁFICA

*O sentir de 4 olhares, em 4 tempos diferentes, sobre 4 contínuos, des(depois) construídos para oferecer a cidade, 4 CAMINHOS de olhar (e ver sentir), momentos de urbano, gentes e Paisagem.*

*Estórias curtas de 4 amantes da imagem, habitantes da cidade e vimearanenses de berço e de adopção, aventuras no sentir captado, para partilhar e levar na memória, dos afazeres de cá e das visitas por lá.*

HORÁRIO: 09Hoo-12Hoo / 14Hoo-17Hoo

ENTRADA LIVRE

ORG: ARQUIVO MUNICIPAL ALFREDO PIMENTA

Mais informações: <http://www.amap.com.pt>.

## **GALERIA GOMES ALVES**



**ATÉ 7**

**DESENHO**

**GRAÇA MORAIS**

**“SOMBRA DO MEDO”**

MORADA E CONTACTO:

GALERIA GOMES ALVES

RUA GRAVADOR MOLARINHO

4810-267 GUIMARÃES

SITE DO PROJECTO TELEFÉRICO DINÂMICO

[HTTP://WWW.TELEFERICODINAMICO.COM/FOTOS.](http://www.telefericodinamico.com/fotos)

HTML

**3 A 30**

**COLETIVA DE PINTURA**

**ALBERTO ASSUNÇÃO**

**LUIZ MORGALINHO**

**VITOR ZAPA**

**ESCULTURA**

**ADÁLIA ALBERTO**

Inauguração às 18hoo

Galeria Lucília

GUIMARÃES

Rua do Retiro,4

4800-442 Guimarães

Tel.: 253 414 135

# CINECLUBE DE GUIMARÃES



11 | 21H30

**7 DIAS EM HAVANA**

de Laurent Cantet, Benicio Del Toro, Julio Medem, Elia Suleiman, Juan Carlos Tabío, Pablo Trapero, Gaspar Noé  
com Josh Hutcherson, Daniel Brühl, Emir Kusturica

São Mamede CAE

129 min

*7 Dias em Havana é um retrato de Havana em 2011: uma imagem contemporânea desta cidade eclética, cheia de vida e com os olhos no futuro.*

*Cada episódio acontece num dia da semana, e segue a rotina de vida das suas extraordinárias personagens. Um mundo longe dos conhecidos clichês turísticos, 7 Dias em Havana tem como objectivo mostrar a alma da cidade e os seus diversos bairros, atmosferas, gerações e culturas, num estilo emocionante e engraçado.*



18 | 21H30

**PARA ROMA COM AMOR**

de Woody Allen  
com Judy Davis, Flavio Parenti, Roberto Benigni, Alec Baldwin, Woody Allen, Jesse Eisenberg, Penélope Cruz, Ellen Page

São Mamede CAE

112 min

*John (Alec Baldwin), um reputado arquiteto americano, encontra-se a passar férias em*

*Roma, onde viveu durante sua juventude. Ao passear pelo seu antigo bairro, encontra Jack (Jesse Eisenberg), um jovem em quem John se revê quando tinha a mesma idade. Ao acompanhar a paixão que Jack vai ganhando por Monica (Ellen Page), a deslumbrante e sedutora amiga da sua namorada Sally (Greta Gerwig), John revive um dos episódios românticos mais dolorosos da sua vida.*



20 | 21H30

**JEREMIAH JOHNSON (AS BRANCAS MONTANHAS DA MORTE)**

de Sydney Pollack  
com Robert Redford, Will Geer, Delle Bolton

São Mamede CAE

*Ex-soldado veterano da guerra mexicano-americana (1846-48), Jeremiah Johnson abandona a farda e busca refúgio no Oeste. Ele se torna um montanhês, vivendo como caçador. No inverno, com muitas dificuldades para sobreviver, faz contato com índios da tribo crow e se torna amigo do chefe. Ele se casa com uma nativa crow e, depois, encontra uma mulher atacada por guerreiros blackfoot, tribo rival dos crow. A mulher, enlouquecida, deixa seu filho sob os cuidados de Johnson, que assim forma uma família.*

*Mas Johnson é forçado a voltar para o exército e deve guiar as tropas sobre a terra sagrada dos crow. Os índios querem vingança por esse ato. Ao voltar para a montanha, Johnson iniciará uma longa sequência de lutas com os crow, que mandarão durante anos seus melhores guerreiros, um a um, para matá-lo.*



QUI 22 | 21H30

### 360° A VIDA É UM CÍRCULO PERFEITO

de Fernando Meirelles  
com Anthony Hopkins, Jude Law,  
Rachel Weisz, Ben Foster

*Uma simples decisão de um homem – de permanecer fiel à sua esposa – desperta uma série de eventos com consequências dramáticas que percorrem o mundo com uma volta de 360 graus, até retornar ao lugar da sua decisão inicial.*

São Mamede CAE

110 min

---

## 13ª FESTA DO CINEMA FRANCÊS 4 A 9

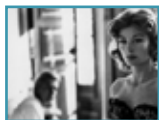

DOM 04 | 21H30

INAUGURAÇÃO DA 13ª FESTA DO CINEMA  
FRANCÊS EM GUIMARÃES

### LOLA

de Jacques Demy

85 min

Cinema São Mamede



SEG 05 | 21H30

### À L'ABRI DE LA TEMPÊTE

de Camille Brotttes Beaulieu

77 min

Cinema São Mamede



TER 06 | 14H30

### LE TABLEAU

de Jean-François Laguionie

76 min

Cinema São Mamede



21H30

### JOURNAL DE FRANCE

de Raymond Depardon e Claudine Nougaret

100 min

Cinema São Mamede





QUA 07 | 14H30

**L'ÎLE DE BLACK MOR**

de Jean-François Laguionie

85 min

Cinema São Mamede



21H30

**LA PIROGUE**

de Moussa Touré

87 min

Cinema São Mamede



21H30

**CAPTIVE**

de Brillante Mendoza

122 min

Cinema São Mamede



SEX 09 | 21H30

ENCERRAMENTO DA 13ª FESTA DO CINEMA  
FRANÇÊS

**L'EXERCICE DE L'ÉTAT**

de Pierre Schoeller

112 min

Cinema São Mamede



QUI 08 | 14H30

**ZARAFÁ**

de Rémi Bezançon et Jean-Christophe  
Lie 1h18

78 min

Cinema São Mamede

FUNDAÇÃO CIDADE GUIMARÃES

## MÚSICA



8 &gt; 17

CENTRO CULTURAL VILA FLOR

**GUIMARÃES JAZZ**

/ CÂMARA MUNICIPAL DE GUIMARÃES,  
A OFICINA, CONVÍVIO - ASSOCIAÇÃO  
CULTURAL ORGANIZAÇÃO

8 | 22H00

CENTRO CULTURAL VILA FLOR

**CONCERTO****HERBIE HANCOCK - PLUGGED IN A NIGHT OF SOLO EXPLORATIONS**

/ *Herbie Hancock Piano*  
/ GUIMARÃES JAZZ  
/ GUIMARÃES 2012 CAPITAL EUROPEIA DA  
CULTURA

8 &gt; 10 | 24H00

CONVÍVIO ASSOCIAÇÃO CULTURAL  
**JAM SESSION****JACAM MANRICKS, GARY VERSACE,  
RAOUL BJORKENHEIM, PHIL DONKIN,  
ROSS PEDERSON**

/ GUIMARÃES JAZZ  
/ GUIMARÃES 2012 CAPITAL EUROPEIA DA  
CULTURA

9 | 22H00

CENTRO CULTURAL VILA FLOR

**CONCERTO/ VÍDEO****BILL FRISELL/ BILL MORRISON: THE GREAT FLOOD****FILM BY BILL MORRISON, MUSIC BY  
BILL FRISELL**

/ *Bill Morrison Filme*  
/ *Bill Frisell Guitarra Elétrica*  
/ *Ron Miles Trompete*  
/ *Tony Scherr Contrabaixo*  
/ *Nenny Wollesen Bateria*  
/ GUIMARÃES JAZZ 2012  
/ GUIMARÃES 2012 CAPITAL EUROPEIA DA  
CULTURA

10 | 22H00

CENTRO CULTURAL VILA FLOR

**CONCERTO****DAVE DOUGLAS & JOE LOVANO  
QUINTET: SOUND PRINTS  
FEATURING LAWRENCE FIELDS, LINDA  
OH, JOEY BARON**

/ *Lawrence Fields Piano*  
/ *Linda Oh Contrabaixo*  
/ *Joe Lovano Saxofones*  
/ *Dave Douglas Trompete*  
/ *Joey Baron Bateria*  
/ GUIMARÃES JAZZ 2012  
/ GUIMARÃES 2012 CAPITAL EUROPEIA DA  
CULTURA

11 | 17H00

CENTRO CULTURAL VILA FLOR

**CONCERTO****BIG BAND E ENSEMBLE DE CORDAS  
DA ESMAE DIRIGIDOS POR JACAM  
MANRICKS**

/ *Jacam Manricks Composição/  
Direção*  
/ GUIMARÃES JAZZ 2012  
/ GUIMARÃES 2012 CAPITAL EUROPEIA DA  
CULTURA

11| 22H00

PLATAFORMA DAS ARTES E DA  
CRIATIVIDADE - BLACKBOX**CONCERTO****LUCIAN BAN ENESCO RE-IMAGINED**

/ *Mat Maneri Viola*  
/ *Tony Malaby Saxofone Tenor e  
Soprano*  
/ *Ralph Alessi Trompete*  
/ *Lucian Ban Piano e Arranjos*  
/ *Mark Helias Contrabaixo*  
/ *Gerald Cleaver Bateria*  
/ *Badal Roy Tablas, Voz e Percussões*  
/ *Albrecht Maurer Violino*  
/ INSTITUTO CULTURAL ROMENO EM  
LISBOA APOIO  
/ GUIMARÃES JAZZ 2012  
/ GUIMARÃES 2012 CAPITAL EUROPEIA DA  
CULTURA

12 > 13 E 15 > 16 | 14H30-17H30

CENTRO CULTURAL VILA FLOR  
OFICINAS DE JAZZ

**JACAM MANRICKS, GARY VERSACE,  
RAOUL BJORKENHEIM, PHIL DONKIN,  
ROSS PEDERSON**

/ Jacam Manricks Saxofone  
/ Gary Versace Piano  
/ Raoul Bjorkenheim Guitarra  
/ Phil Donkin Contrabaixo  
/ Ross Pederson Bateria  
/ GUIMARÃES JAZZ  
/ GUIMARÃES 2012 CAPITAL EUROPEIA DA  
CULTURA

14 | 22H00

CCVF - G. AUDITÓRIO  
CONCERTO

**JACAM MANRICKS BAND**

**GARY VERSACE, RAOUL  
BJORKENHEIM, PHIL DONKIN, ROSS  
PEDERSON**

/ Jacam Manricks Saxofone  
/ Gary Versace Piano  
/ Raoul Bjorkenheim Guitarra  
/ Phil Donkin Contrabaixo  
/ Ross Pederson Bateria  
/ GUIMARÃES JAZZ 2012  
/ GUIMARÃES 2012 CAPITAL EUROPEIA DA  
CULTURA

15 > 17 | 24H00

CENTRO CULTURAL VILA FLOR - CAFÉ  
CONCERTO  
JAM SESSIONS

**JACAM MANRICKS, GARY VERSACE,  
RAOUL BJORKENHEIM, PHIL DONKIN,  
ROSS PEDERSON**

15 | 22H00

CENTRO CULTURAL VILA FLOR  
CONCERTO

**PROJETO TOAP/GUIMARÃES JAZZ 2012  
OJM COM MÚSICA DE JOÃO PAULO  
ESTEVES DA SILVA**

/ Orquestra De Jazz De Matosinhos  
/ João Paulo Esteves Da Silva Música  
/ GUIMARÃES JAZZ 2012  
/ GUIMARÃES 2012 CAPITAL EUROPEIA DA  
CULTURA

16 | 22H00

CENTRO CULTURAL VILA FLOR  
CONCERTO

**THE JAZZ PASSENGERS: RE-UNITED**

/ Roy Nathanson Saxofone  
/ Curtis Fowlkes Trombone  
/ Bill Ware Vibrafone  
/ Sam Bardfeld Violino  
/ Brad Jones Contrabaixo  
/ E.J. Rodriguez Bateria E Percussão  
/ GUIMARÃES JAZZ 2012  
/ GUIMARÃES 2012 CAPITAL EUROPEIA DA  
CULTURA APOIO

17 | 22H00

CENTRO CULTURAL VILA FLOR  
CONCERTO

**WDR BIG BAND COLOGNE PLAYS THE  
MUSIC OF RANDY BRECKER  
WITH RANDY BRECKER AND  
TONY LAKATOS, ARRANGED AND  
CONDUCTED BY MICHAEL ABENE**

/ Wdr Big Band Cologne  
/ Johansa Hörler, Karolina  
Strassmayer, Olivier Peters, Paul Heller,  
Jens Neufang Saxofones  
/ Wim Both, Rob Bruyten, Andy  
Haderer, Breuils Ruud, John Marshall  
Trompetes  
/ Ludwig Nuss, Marshall Gilkes, Andy  
Hunter, Mattis Cederberg Trombones  
/ Frank Chastenier Piano  
/ Paul Shigihara Guitarra  
/ John Goldsby Baixo  
/ Hans Dekker Bateria  
/ Randy Brecker Trompete (Solista  
Convidado)  
/ Tony Lakatos Saxofone Tenor (Solista  
Convidado)  
/ Michael Abene E Gretchen Abene  
Direção E Arranjos  
/ GUIMARÃES JAZZ 2012  
/ GUIMARÃES 2012 CAPITAL EUROPEIA DA  
CULTURA  
APOIO

## 2 &gt; 3

INSTITUTO DE DESIGN DE GUIMARÃES  
E PLATAFORMA DAS ARTE E DA  
CRIATIVIDADE  
**CONFERÊNCIA/ WORKSHOP/  
INSTALAÇÃO/ EXIBIÇÃO**

**CIDADE CAMPUS  
/ PROJETO SMALLER CITIES**

*O Cidade Campus vai reunir os destaques do programa da área da Cidade de Guimarães 2012 Capital Europeia da Cultura, além de introduzir um novo conjunto de interações, apresentações e colaborações para coletivamente 'imaginarmos as possibilidades da cidade'. Este é o nosso momento de reflexão, discussão além fronteiras e planeamento do futuro.*

*Cidade Campus irá focar o que temos aprendido e conseguido, através da demonstração dos projetos da Cidade e irá definir os desafios e oportunidades para a cidade (e outras cidades mais pequenas) no futuro. Também irá mostrar a zona de Couros como um exemplo de regeneração cultural, colaboração criativa e abertura ao pensamento sobre o que é possível quando coordenamos atividades, compartilhamos agendas e mostramos coerência, visão e compromisso a longo prazo.*

*Esta não é uma conferência ou simpósio comum: não haverá nenhum discurso longo ou entediante sessões plenárias. Este será um programa aberto de workshops, instalações e projeções, onde os participantes se poderão mover com total flexibilidade entre as diversas atividades, apresentar as suas próprias ideias para discussão, envolvendo-se tanto ou tão pouco à medida do que desejarem.*

**/ CONFERÊNCIA, WORKSHOP,  
INSTALAÇÃO E EXIBIÇÃO**



## 2 | 22H00

CENTRO CULTURAL VILA FLOR

**MÚSICA****ORQUESTRA DO NORTE**

/ Regim Gökmen Maestro

/ Filipe Pinto-Ribeiro Piano

Preço: €10

F. Etária: M/12

## 2 &gt; 3 | 22H00

FÁBRICA ASA - CAIXA NEGRA

**TEATRO****CAPITAL & CULTURA**

/ João Pedro Vaz Encenação

/ João Pedro Vaz, Pedro Filipe Marques

E Ricardo Braun Guião

/ Robert Musil, Thomas Bernhard,

Robert Walser, Arthur Schnitzler, Oscar

Wilde, Jean Genet, Glenn Gould, José

De Bouza Serrano\* Textos

/ Maria João Castelo Cenário E

Figurinos

/ Pedro Filipe Marques Vídeo

/ Nuno Meira Luz

/ José Olivares Movimento

/ João Henriques Voz E Elocução

/ Ricardo Braun Assistência De

Encenação

/ António Fonseca, Crista Alfaiate,

Diana Sá, Emílio Gomes, Miguel

Loureiro, Sara Pereira, Valdemar

Santos Interpretação

/ Tit Do Teatro Oficina Participações

Especiais E Figuração

/ TEATRO OFICINA PRODUÇÃO EXECUTIVA

EXCERTOS DE:

**ROBERT MUSIL, O HOMEM SEM QUALIDADES, TRAD. JOÃO BARRENTO**  
**THOMAS BERNHARD, DERRUBAR ÁRVORES E ANTIGOS MESTRES, TRAD. JOSÉ A. PALMA CAETANO**  
**ROBERT WALSER, OS IRMÃOS TANNER, TRAD. ISABEL CASTRO SILVA**  
**ARTHUR SCHNITZLER, O TENENTE GUSTL, TRAD. NELSON RIBEIRO**  
**OSCAR WILDE, INTENÇÕES, TRAD. ANTÓNIO M. FEIJÓ**  
**JEAN GENET, O FUNÂMBULO, TRAD. ANÍBAL FERNANDES**  
**GLENN GOULD, LET'S BAN APLAUSE, TRAD. RICARDO BRAUN**  
**JOSÉ DE BOUZA CARDOSO, O LIVRO DO PROTOCOLO**

Preço: 5€

Duração: 60m

F. Etária: M/12

3 | 21H21

VÁRIOS LOCAIS  
**CONFERÊNCIA**

**PECHAKUCHA NIGHT GUIMARÃES**  
**VOL.#4**

*/ José Martins E João Rosmaninho*  
*Coordenação*

*/ NÚCLEO DE ARQUITECTOS DA REGIÃO DE BRAGA, OASRN ORGANIZAÇÃO*

*PechaKucha Night Guimarães está de volta! O Volume #4 acontece no dia 3 de novembro.*

Mais informações em:

[pechakuchaguimaraes.blogspot.pt](http://pechakuchaguimaraes.blogspot.pt)

CINEMA

4 > 9

SÃO MAMEDE

**FESTA DE CINEMA FRANCÊS**

Preço: €2

F. Etária: M/6 e M/12

*A 13ª Festa do Cinema Francês chega mais uma vez a Guimarães, este ano integrada*

*na programação de cinema da Capital Europeia da Cultura. Uma ocasião para ver o melhor do cinema novo francês em primeira mão e tomar pulso a uma variedade de registos que vão desde o cinema mais comercial ao documental, passando pela animação e pela reavistação de um clássico restaurado, Lola, de Jacques Demy. Uma mostra de cinema que como bónus oferece-nos em antestreia a coprodução franco-filipina, Captive, de Brillante Mendonza, onde pontifica uma das rainhas do cinema francês: a genial Isabelle Huppert.*

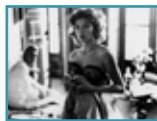

4 | 21H30

SÃO MAMEDE

**LOLA**

**/ FESTA DO CINEMA FRANCÊS**

*/ Sessão De Abertura*

*/ Jacques Demy Realização*

*/ Jacques Demy Argumento*

*/ Raoul Coutard Direcção De*

*Fotografia*

*/ Michel Legrand Música*

*/ Anne-Marie Cotret Montagem*

*/ Anouk Aimée, Marc Michel, Jacques*

*Harden, Alan Scott, Alina Labourdette*

*Interpretação*

*/ Georges De Beauregard, Carlo Ponti*

*Produção*

*/ ITÁLIA, FRANÇA*

*/ 1961*



5 | 21H30

SÃO MAMEDE

**A L'ABRI DE LA TEMPÊTE**

/ FESTA DO CINEMA FRANCÊS

/ Camille Brotttes-Beaulieu Realização

/ Camille Brotttes - Beaulieu, Marcel

Beaulieu Argumento

/ Judith Magre, Maria De Medeiros,

Jean-Claude Leguay, Vincent Deniard

Interpretação

/ 2010

/ FRANÇA

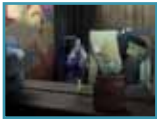

6 | 14H30

SÃO MAMEDE

**LE TABLEAU**

/ FESTA DO CINEMA FRANCÊS

/ Jean-François Laguionie Realização

/ Anik Le Ray Argumento

/ Emmanuel De Miranda Edição

/ Pascal Le Penec Música Original

/ Jessica Monceau, Adrien Larmande,

Thierry Jahn, Julian Bouanich, Céline

Ronte

/ Blue Spirit Animation, Be-Films,

France 3 Cinéma, Rtbf, Blue Spirit

Studio, Sinematik, Rezo Productions,

Ufilm

/ 2011

/ BÉLGICA, FRANÇA



6 | 21H30

SÃO MAMEDE

**JOURNAL DE FRANCE**

/ FESTA DO CINEMA FRANCÊS

/ Raymond Depardon E Claudine

Nougaret Realização

/ Claudine Nougaret, Raymond Depardon

Argumento

/ Raymond Depardon Direcção De

Fotografia

/ Claudine Nougaret, Guillaume Sciamia,

Yolande Decarsin Som

/ Simon Jacquet Montagem

/ Palmeraie Et Désert, France 2 Cinéma

Produção

/ FRANÇA

/ 2012



7 | 14H30

SÃO MAMEDE

**L'ÎLE DE BLACK MOR**

/ FESTA DO CINEMA FRANCÊS

/ Taric Mehani, Agathe Schumacher,

Jean-Paul Roussillon, Jean-François Derec,

Yanecko Romba, Michel Robin, Frédéric

Cerdal Vozes

/ Jean-François Laguionie, Anik Le Ray

Argumento

/ Christophe Héral Música Original

/ Pascal Pachard Montagem

/ Les Films Du Triangle, La Fabrique

Production, Celluloïd Dreams Produção

/ FRANÇA ORIGEM



7 | 21H30

SÃO MAMEDE

**CAPTIVE****/ FESTA DO CINEMA FRANCÊS**

/ Com: Isabelle Huppert, Maria Isabel Lopez, Mercedes Cabral, Joël Torre, Raymond Bagatsing, Rustica Carpio, Ronnie Lazaro

/ Brillante Mendoza, Patrick Bancarel, Boots Agbayani Pastor Argumento / Odyssey Flores Fotografia

/ Laurent Chassaing, Stéphane De Rocquigny, Albert Michael Idioma, Addiss Tabong Som

/ Teresa Barrozo Música Original

/ Yves Deschamps, Gilles Fargout, Kats Serraoymontagem

/ Swift Productions, Arte France Cinéma, Centerstage Productions, B.A. Produktion, Studio Eight Productions Produção

/ França, Alemanha, Filipinas, Inglaterra Origem

/ ALAMBIQUE DISTRIBUIÇÃO EM PORTUGAL

8 | 14H30

SÃO MAMEDE

**ZARAFÁ****/ FESTA DO CINEMA FRANCÊS**

/ Simon Abkarian, Thierry Frémont, François-Xavier Demaison, Ronit Elkabetz, Déborah François, Fellag, Vernon Dobtcheff, Roger Dumas, Max Renaudin, Philippe Morier-Genoud, Clara Quilichini Vozes

/ Rémi Bezançon, Alexandre Abela, Avec La Collaboration De Jean-François Halin Et Vanessa Portal Argumento

/ Bruno Seznec Som

/ Laurent Perez Del Mar Música Original / Sophie Reine Montagem

/ Prima Linea Productions, Pathé Films, France 3 Cinéma, Chaocorp, Scope Pictures Produção

/ FRANÇA, BÉLGICA ORIGEM

/ LUSOMUNDO DISTRIBUIÇÃO

8 | 21H30

SÃO MAMEDE

**LA PIROGUE****/ FESTA DO CINEMA FRANCÊS**

/ Com Souleymane Seye Ndiaye, Laïty Fall, Malamine Dramé, Balla Diarra, Salif "Jean" Diallo, Babacar Oualy, Mame Astou Diallo, Saikou Lô, Ngalgou Diop, Limamou Ndiaye, Diodio Ndiaye, Moamed Fall, Bachirou Diakhaté, Moctar Diop

/ David Bouchet, Éric Névé Argumento / Thomas Letellier Fotografia

/ Martin Boissau, Agnès Ravez, Antoine Baudouin, Thierry Delor Som

/ Prince Ibrahima Ndour Música Original

/ Josie Miljevic Montagem

/ Les Chauves-Souris, Arte France Cinéma, Appaloosa Films, Studio 37, Astou Films Produção

/ FRANÇA, SENEGAL ORIGEM

/ MEMENTO FILMS INTERNATIONAL VENDAS INTERNACIONAIS

9 | 21H30

SÃO MAMEDE

**L'EXERCICE DE L'ÉTAT****/ FESTA DO CINEMA FRANCÊS**

/ Com Olivier Gourmet, Michel Blanc, Zabou Breitman, Laurent Stocker, Sylvain Deblé

/ Pierre Schoeller Argumento

/ Julien Hirsch Fotografia

/ Olivier Hespel Som

/ Philippe Schoeller Música Original

/ Laurence Briaud Montagem

/ Archipel 35, Les Films Du Fleuve, France 3 Cinéma, Rtbf – Radio Télévision Belge De La Communauté Française, Belgacom Produção

/ FRANÇA, BÉLGICA ORIGEM

/ DOC & FILM INTERNATIONAL VENDAS INTERNACIONAIS





7 | 22H00

CENTRO CULTURAL VILA FLOR  
MÚSICA

**FUNDAÇÃO ORQUESTRA ESTÚDIO,  
ROSADO, CASSUTO**

/ *Master.Pieces*

/ *Fundação Orquestra Estúdio*

/ *Álvaro Cassuto Maestro*

/ *António Rosado Piano*

/ *Eurico Carrapatoso Compositor*  
Convidado

Preço: €10

F. Etária:

/ **CONCERTOS; MÚSICA CLÁSSICA**

**CINEMA**

15 | 21H30

SÃO MAMEDE

CENTRO HISTÓRICO

/ **HISTÓRIAS DO CINEMA**

**/ AKI KAURISMAKI, PEDRO COSTA,  
VICTOR ERICE, MANOEL DE OLIVEIRA  
REALIZAÇÃO**

ENCOMENDA GUIMARÃES 2012 CAPITAL  
EUROPEIA DA CULTURA

/ FUNDAÇÃO CIDADE DE GUIMARÃES  
PRODUÇÃO

/ SPUTNIK OY, OPTEC, NAUTILUS FILMS, AA

PRODUÇÕES COPRODUÇÃO

/ COM A PRESENÇA DOS REALIZADORES

**O TASQUEIRO**

/ *Aki Kaurismaki Argumento E Realização*

/ *Ilkka Koiivila Interpretação*

/ *Timo Salminen Fotografia*

*A história de um empregado de bar solitário do  
centro histórico de Guimarães*

**LAMENTO DA VIDA JOVEM**

/ *PEDRO COSTA ARGUMENTO E  
Realização*

/ *Ventura, António Santos, Manuel 'Tito'  
Furtado Interpretação*

/ *Pedro Costa, Leonardo Simões  
Fotografia*

**VIDROS PARTIDOS**

/ *Victor Erice Argumento E Realização*

/ *Valdemar Santos, Amândio Martins,*

*Henriqueta Oliveira Interpretação*

/ *Valentin Alvarez Fotografia*

*A fábrica das janelas partidas é o nome*

*dado hoje em dia ao que foi outrora a maior  
fábrica têxtil da Europa.*

**O CONQUISTADOR, CONQUISTADO**

/ *Manoel De Oliveira Argumento E  
Realização*

/ *Ricardo Trêpa Interpretação*

/ *Francisco Lagrifa Oliveira Fotografia*

*Chegando ao topo da colina fortificada, um  
historiador pára: o conquistador, imortalizado  
em bronze, foi conquistado.*

15 > 16 | 22H00

FÁBRICA LAMEIRINHO (SALA DA  
ESTAMPARIA)

**DANÇA/TEATRO**

**EVERYONE EXPECTS TO GROW OLD**

**BUT NO ONE EXPECTS TO GET FIRED**

/ *Sanja Mitrovi Conceção/Direção/  
Coreografia*

/ *André Teixeira, Ivo Bastos, José Eduardo*

*Silva, Pedro Almendra, Sara Costa,*

*Albano Vale, Carlos Silva, Domingos*

*Mendes Salgado, José Luís Cunha, Maria*

*De Rosário Sousa, Mário De Castro,*

*Maria De Fátima Moreira, Maria José*

*Correia Pinto, Bruno Silva, Rosa Manuela*

*Atores/Colaboradores*

/ *Esse Jorge Silva Participação Especial*

/ *Sanja Mitrovie Os Colaboradores Texto*

/ *Maya Van Den Heuvel--Arad Com*

*Jorge Palinhos Dramaturgia*

/ *Jorge Palinhos Tradução*

/ *Laurent Liefoghe Cenografia*

/ *Luka Ivanovidesign De Som*

/ *Annet Huizing Direção De Produção  
Sutp*

/ *Inês Nogueira Produção Executiva*

/ *Stand Up Tall Productions*

GUIMARÃES 2012 CAPITAL EUROPEIA DA

CULTURA COPRODUÇÃO

/ TEATRO OFICINA COLABORAÇÃO

/ FÁBRICA LAMEIRINHO COLABORAÇÃO

F. Etária: M/12

Preço: €5



15 > 17 | 22H00

FÁBRICA ASA

**DANÇA**

**ESTADO DE EXCEÇÃO**

/ Rui Horta Direção Artística, Espaço Cénico E Desenho De Luz  
/ Alina Bilokon, Anton Skrzypiciel, Miguel Borges, David Santos (Noiserv), Pedro Gil Interpretação  
/ Tiago Rodrigues Apoio Dramatúrgico  
/ Francisco Venâncio Vídeo  
/ Ana Pereira Direção De Produção  
/ Guimarães 2012 Capital Europeia Da Cultura, São Luiz Teatro Municipal, O Espaço Do Tempo E Anapereira Coprodução  
/ Pedro Gil Criação E Produção

Duração: 80m

Preço: 5€

F. Etária: M/12

/ **DANÇA; PROJETO DE RESIDÊNCIA**



23 | 22H00

PAVILHÃO MULTIUSOS DE GUIMARÃES

**IVAN GUIMARÃES LINS**

/ Fundação Orquestra Estúdio E Músicos Convidados  
/ Rui Massena Maestro

Duração:

Preço: 10€

F. Etária:

/ **MÚSICA; POP SINFÓNICO**

28 | 22H00

CENTRO CULTURAL VILA FLOR

**MÚSICA**

**2ª SESSÃO INCLUSIVA: CERCIGUI**

/ Jorge Queijo E Dora Silva Direção Artística  
/ Música E Dança Interpretada Pelos Utentes Da Cercigui  
/ Maria Mónica Vídeu Em Tempo Real  
/ Patricia Costa Figurinos

Duração: 50m

Preço: €5

F. Etária: M/12

/ **OPERA DE TODOS; CERCIGUI**



30 NOVEMBRO > 2 DEZEMBRO

PLATAFORMA DAS ARTES, PROJETO BY EL ROCK, SÃO MAMEDE, CENTRO CULTURAL VILA FLOR

**MÚSICA**

**OPTIMUS PRIMAVERA CLUB**



30 | 22H00

CENTRO CULTURAL VILA FLOR

**MÚSICA**

**FUNDAÇÃO ORQUESTRAS ESTÚDIO, ABEL PEREIRA, CÉSARIO COSTA**

/ Master.Pieces  
/ Fundação Orquestra Estúdio  
/ Cesário Costa Maestro  
/ Abel Pereira Trompa

Preço: 10€

F. Etária: M/12

/ **CONCERTOS; MÚSICA CLÁSSICA**

# ATIVIDADES CULTURAIS

## PAÇO DOS DUQUES

Seg. à Dom. das 10h00-18h00 (última entrada às 17h30).

HORÁRIOS DO CASTELO, IGREJA DE S. MIGUEL E PAÇO DOS DUQUES DE SEGUNDA A DOMINGO 10h00-18h00 (ÚLTIMA ENTRADA ÀS 17H30). TODAS AS ATIVIDADES DO SERVIÇO EDUCATIVO ESTÃO SUJEITAS A MARCAÇÃO ATRAVÉS DOS CONTACTOS:

TEL. 253 412 273 OU PDUQUES.SE@IMC-IP.PT

### DESTAQUE

#### PEÇA DO MÊS – COTA DE MALHA SEC. XV

*Peça mensalmente em destaque pertencente à coleção do Paço dos Duques.*

**QUI.1 A SEX. 30**

Local: Paço dos Duques

### DANÇA

#### BAILE DO DUQUE

OFICINA DE DANÇA ANTIGA.

**SÁB. 10 | 14H30-17H30**

**DOM.11 | 10H00-12H30 E 14H30-17H30**

ORGANIZAÇÃO: ACADEMIA DE MÚSICA E BAILADO DE GUIMARÃES.

Local: Paço dos Duques

### MÚSICA

#### ORQUESTRA DO NORTE

**SAB 24 | 21H00**

ORG. CÂMARA MUNICIPAL DE GUIMARÃES

### EXPOSIÇÕES

#### A FAMÍLIA DE BRAGANÇA NO NORTE DE PORTUGAL – O NASCIMENTO DE UMA FAMÍLIA REINANTE

*No âmbito do protocolo de parceria com as Câmaras Municipais de Barcelos, Cabeceiras de Basto e Montalegre, dá-se a conhecer a Fundação da Casa de Bragança, bem como a sua implantação na Região de Entre Douro e Minho.*

(Esta exposição complementa-se com atividades do serviço educativo sujeitas a marcação: guião, visita orientada, teatro de fantoches e recreação).

Exposição permanente.

Local: Paço dos Duques de Bragança

#### O MONTE LATITO EM DATAS CONSTRUÇÕES E RECONSTRUÇÕES DOS MONUMENTOS DO MONTE LATITO.

**SÉC. X – SÉC. XXI**

Exposição permanente

Local: Paço dos Duques.

#### CASTELO DE GUIMARÃES – MEMÓRIAS DO MONUMENTO

Exposição permanente

ORGANIZAÇÃO: PAÇO DOS DUQUES.

Local: Castelo.

#### OS HABITANTES DO CASTELO

Exposição Permanente

ORGANIZAÇÃO: PAÇO DOS DUQUES.

Local: Castelo.

#### EXPOSIÇÃO DE JOSÉ DE GUIMARÃES

Exposição permanente.

ORGANIZAÇÃO: CÂMARA MUNICIPAL DE GUIMARÃES.

Local: Paço dos Duques de Bragança

#### SERVIÇO EDUCATIVO

##### VISITAS ORIENTADAS

##### PERCURSO PELO MONTE LATITO

*Numa clara rotura entre o Século XII e o Século XV far-se-á uma retrospectiva geral da história do espaço e momentos marcantes do mesmo, passando pelo Castelo de Guimarães, Igreja de S. Miguel e Paço dos Duques.*

Público-alvo do 3º Ano do 1º Ciclo ao Público em Geral

Tempo Médio 90 minutos

N.º máximo de participantes por grupo 25-30 pessoas

#### AS CONQUISTAS DO NORTE DE ÁFRICA NAS TAPEÇARIAS DE PASTRANA

*A partir das tapeçarias de Pastrana, o público conhece as conquistas no Norte de África no tempo do rei D. Afonso V.*

Público-alvo do 3º ano do 1º Ciclo ao Público em Geral

Tempo Médio 45 minutos

N.º máximo de participantes por grupo 25-30 pessoas

## JOGO DE PISTA

### **DESCOBRIR O CASTELO DE GUIMARÃES**

*Percurso com recurso a um roteiro a ser disponibilizado comercialmente, mas mais aprofundado com a orientação de um técnico do Serviço Educativo. Efetuando-se um trajeto com jogos de estímulo intelectual, visual e artístico dá-se a descoberta ou redescoberta do castelo.*

Público-alvo 1º e 2º Ciclos

Tempo Médio 90 minutos

N.º máximo de participantes por grupo 25 pessoas

## OFICINA

### **VER FAZER O TEU VITRAL!**

*A partir da observação dos vitrais da Capela do Paço dos Duques, os mais jovens, com a ajuda dos técnicos do Serviço Educativo, vão pintar o seu vitral!*

Público-alvo Do 1º ao 3º Ciclo

Tempo Médio 2 horas e 30 minutos

N.º Mínimo de participantes 10 pessoas

N.º máximo de participantes 20 pessoas

## DANÇAS ANTIGAS

*O objetivo desta oficina é dar a conhecer um leque variado de danças internacionais abrangendo estilos e épocas diferentes:*

*Danças Medievais, Danças Renascentistas, Danças Sociais e Danças Tradicionais.*

*Para além da dança serão abordadas outras áreas como o canto e o jogo medieval.*

Público-alvo Crianças da Pré Primária ao 2º ciclo / Adultos

Tempo Médio 45 minutos

N.º mínimo de participantes por sessão 15 pessoas

N.º máximo de participantes por sessão 30 pessoas

## RECRIAÇÕES HISTÓRICAS

### **ENCONTRO COM A D. MUMADONA DIAS**

*Através da caracterização de um técnico do Serviço Educativo, pretende-se dar a conhecer Mumadona Dias, fundadora de*

*Guimarães. Neste encontro focam-se aspetos da vida desta condessa e os motivos que a levaram a mandar construir o Mosteiro de Santa Maria e do Salvador e o Castelo no Século X.*

Público-alvo 1º Ciclo

Tempo Médio 45 minutos

N.º máximo de participantes por sessão 50 pessoas

### **UM DIA NA IDADE MÉDIA - PACOTE MEDIEVAL**

*Jogos medievais: Arauto de recepção aos alunos, tiro com arco, música medieval, lenda do castelo, esgrima medieval, torneio apeado e visita ao castelo.*

Tempo Médio Manhã ou tarde

Público-alvo do 1º Ciclo ao Público em Geral

N.º mínimo de participantes 50 pessoas.

### **UM DIA NA IDADE MÉDIA - PACOTE REAL**

#### **TEMPO MÉDIO MANHÃ E TARDE**

*Atividades: Arauto de recepção aos alunos, tiro com arco, música medieval, lenda do castelo, esgrima medieval, torneio apeado e visita ao castelo. Escalada, façanhas medievais e dois espetáculos.*

Público-alvo do 1º Ciclo ao Público em Geral

N.º mínimo de participantes 50 pessoas.

### **FESTAS DE ANIVERSÁRIO SÁBADOS E DOMINGOS**

#### **FESTA DA PRINCESA OU DO CAVALEIRO**

*Quer dar uma festa de aniversário diferente ao seu/sua filho(a)?*

*Ao longo de duas horas e meia procuraremos proporcionar momentos que ficarão na memória do aniversariante e dos seus convidados!*

*Serão organizadas visitas guiadas, ateliers, oficinas de dança, teatros de fantoches, recriações históricas. Existe uma larga possibilidade de opções que serão, certamente, motivo de uma festa diferente e inesquecível. Não nos esqueceremos de um lanche saboroso e cuidado e, claro, do bolo de aniversário.*

## MUSEU DE ALBERTO SAMPAIO



### A PARTIR DE 9 ELEGÂNCIA, MODA E FÉ - O ENXOVAL DE NOSSA SENHORA DA MADRE DE DEUS

Plena de elegância barroca, seguindo a moda dos tempos e em nome da Fé, assim surge o Enxoval de Nossa Senhora da Madre de Deus. Dom João V doou a coroa da Virgem; seu filho Dom José o resplendor de São José; e Infantas bordaram as vestes, acrescentadas posteriormente com novas doações.

Local: Museu de Alberto Sampaio  
Horário: 3ª a Domingo, das 10h00 - 18h00



### A PARTIR DE 16 HARMONIAS DO CÉU E DA TERRA

Guimarães continua a guardar um riquíssimo espólio de manuscritos musicais, atualmente pertencentes ao Museu de Alberto Sampaio, ao Arquivo Municipal Alfredo Pimenta e à Sociedade Martins Sarmento. Com peças dos séculos XIV ao XIX, alguns destes documentos apresentam-se como verdadeiras raridades no panorama nacional.

Local: Museu de Alberto Sampaio  
Horário: 3ª a Domingo, das 10h00 - 18h00

## ATIVIDADES EDUCATIVAS



### LENDA DE SANTA MARGARIDA

Mais uma lenda de Guimarães é contada através de um teatro de sombras. Desta feita, a lenda de Santa Margarida, a santa protetora das grávidas, outrora venerada na igreja de S. Miguel.

Local: Museu de Alberto Sampaio  
Público-alvo: Alunos do 1.º ciclo  
Marcação prévia no Serviço Educativo do Museu de Alberto Sampaio

## CAR - CÍRCULO DE ARTE E RECREIO

73º ANIVERSÁRIO



QUI 08 | 16H00  
TORNEIO DA BURACA

22H00  
ATUAÇÃO DO DUO “NOTA A NOTA”

SEX 09 | 21H30  
INAUGURAÇÃO DA EXPOSIÇÃO “O  
NASCIMENTO DE BRASÍLIA”

22H00  
TERTÚLIAS DO FADO

SÁB 10 | 15H00  
TORNEIO DE XADREZ

22H00  
ATUAÇÃO DE “ACOUSTIC SAILOR MAN”

DOM 11 | 16H00

**MAGUSTO DE SÃO MARTINHO COM  
WORKSHOP DE BROA E PROVA DE  
VINHOS**

SEG 12 | 21H30

**MEMÓRIAS DO CAR – “ARTES E  
COLECCIONISMO”**

22H00

**TORNEIO DE TÊNIS DE MESA**

TER 13 | 22H00

**TORNEIO DE TÊNIS DE MESA**

QUA 14 | 22H00

**ATUAÇÃO DA TUNO´BEBES E TUNA  
AFONSINA**

QUI 15 | 21H30

**TERTÚLIA: “PENSAR O  
ASSOCIATIVISMO”**

SEX 16 | 22H00

**PERFORMANCE TEATRAL –  
“ENCONTROS IMAGINÁRIOS”**  
*de Hélder Costa*

17 | 18H00

**HASTEAR DA BANDEIRA  
PORTO D´HONRA  
REINAUGURAÇÃO DA EXPOSIÇÃO DAS  
FOTOGRAFIAS DOS EX-PRESIDENTES  
DO CAR.**

20H00

**JANTAR COMEMORATIVO DO 73º  
ANIVERSÁRIO COM ANIMAÇÃO  
MUSICAL.**

## **ASSOCIAÇÃO PARA O DESENVOLVIMENTO DAS COMUNIDADES LOCAIS**

RUA PADRE ARIEIRA,  
CASA DO POVO DE S. TORCATO  
4800-868 GUIMARÃES  
TELEFONE: 253 55 10 71 / 253 40 85 33  
FAX: 253 55 10 71 / 253 40 85 34  
ADCLOCALS@GMAIL.COM  
HTTP://WWW.ADCLOORG.PT

QUA | 21H00

**WORKSHOP DE TEATRO “SALVEM  
TEATRO**

GRUPO DE TEATRO AMADOR” HEMEROTECA  
Centro de Animação  
Casa do Povo de S.Torcatto

**HEMEROTECA - CENTRO DE  
ANIMAÇÃO**

SEGUNDA A SEXTA DAS 10 H ÀS 19:00 H, SEXTA  
DAS 21:00 H ÀS 23:00 H SÁBADO DAS 14:00 H  
ÀS 18:00 H  
Casa do Povo de S.Torcatto

**ESPAÇO CID@NET**

SEGUNDA A SEXTA, DAS 10:00 H ÀS 13:00 H E DAS  
14:00 H ÀS 19:00 H TERÇA, QUARTA E QUINTA DAS  
14:00 H ÀS 19:00 H

**PUERPOLIS**

Casa do Povo de Briteiros  
ASSOCIAÇÃO PARA O DESENVOLVIMENTO DAS  
COMUNIDADES LOCAIS

**MUUDA**

5 E 26

**WORKSHOPS CARTEIRAS EM PAPEL***por Colectivo Caixa Amarela*

Hora: a definir

Valor: 15€

5 E 26

**PULSEIRAS DE PAPEL***por Colectivo caixa Amarela*

Hora: a definir

Valor: 15€

SÁB 17 | 15H00 – 18H00

**ACONSELHAMENTO DE IMAGEM***com Vera Deus*<http://escape.sapo.pt/boa-vida/escolha/>[escolha-vera-deus-707120](http://escolha-vera-deus-707120)

Valor: 60 €

SÁB 24 | 15H00

**PROVA ESPECIAL - PROVA DE DOCES E PRODUTOS GOURMET REPRESENTADOS PELO ESPAÇO MUUDA**

SEX E SÁB

**CHÁ DAS 5***Agora que os dias ficam mais frios já apetece aquecer as mãos numa chávena quente de chá no espaço Muuda.***IOGA MUUDANZA**

consulte os nossos horários

**EXPOSIÇÕES****MARMO - PAPEIS DECORATIVOS****MARMOREADOS***do Colectivo Caixa Amarela***ATÉ 16***Marmoreado é uma técnica muito antiga de origem Turca em que os padrões são obtidos**através da manipulação da tinta sobre uma superfície de água e depois transferido para o papel. Estarão expostos folhas e marcadores de livros em origami criados nesta técnica de beleza invulgar.*

A PARTIR DE 7

**“DE DENTRO PARA FORA” PROJECTO DESABITAR***de Sandra Roda**Desenho sobre papel, instalação gráfica poética. Após a intervenção no evento Noc Noc com o projecto do mesmo nome que alia o desenho à poesia do quotidiano, este, continua a ganhar forma no espaço Muuda em Guimarães.*<http://www.facebook.com/muuda>

modaearte

[www.muuda.com](http://www.muuda.com)

MUUDA GUIMARÃES

FÁBRICA ASA

COVAS - POLVOREIRA

4835-157 GUIMARÃES

TELF. 253 556 002

SANDRARODRIGUES@MUUDA.COM

WWW.MUUDA.COM

HORÁRIO

QUARTA A DOMINGO

11H ÀS 13H - 14H ÀS 20H

NOS DIAS DE EVENTOS NOCTURNOS

NOCTURNOS NA FÁBRICA ASA

HORÁRIO

14 ÀS 20H - 21H ÀS 23H

**8 A 10****CONFERÊNCIA INTERNACIONAL EM DESIGN SUSTENTÁVEL E INCLUSIVO**

Anfiteatro Nobre na Universidade do

Minho no Campus de Azurém

SITE [HTTP://DESIGNCONFERENCE.WIX.COM/](http://designconference.wix.com/)

AGELESSWELLBEING



SAB 10

**EVENTO DE MODA/PASSAGEM DE MODELO**

PROMOVIDO PELO GRUPO MODA - ASSOCIAÇÃO DAS ESCOLAS SUPERIORES PÚBLICAS DE MODA PORTUGUESAS  
*Serão apresentados 5 alunos de cada uma das Escolas: Escola de Arquitetura da Universidade Técnica de Lisboa; Universidade da Beira Interior; Universidade do Minho e Instituto Politécnico de Castelo Branco - Escola Superior de Artes Aplicadas;*

SÁB 17

**ENCERRAMENTO DA EXPOSIÇÃO A TERRA COMO ACONTECIMENTO ASSINALADA COM A CONFERÊNCIA DO PROF. DOUTOR JOSÉ GOMES PINTO**

*No encerramento estará, também, presente o Prof. Doutor Bragança de Miranda.*

**ASSOCIAÇÃO VENCEDORES DO CANCRO UNIDOS PELA VIDA**

DOM 14 | 14H30

- . GRUPO FOLCLÓRICO S. CIPRIANO DE TABUADELO
- . OFIR SHOW
- . FILIPA FERREIRA
- . TONY PITÃES
- . OS BOÉMIOS

*Espectáculo para angariação de fundos para a Associação Vencedores do Cancro Unidos Pela Vida*

3€ por pessoa

Campo de Futebol de Tabuaodelo

ORG.: ASSOCIAÇÃO VENCEDORES DO CANCRO UNIDOS PELA VIDA.

**ACADEMIA DE MÚSICA VALENTIM MOREIRA DE SÁ**

QUI 22 | 21H00

(DIA DE SANTA CECÍLIA, PADROEIRA DOS MÚSICOS)

**CONCERTO POR PROFESSORES DA ACADEMIA**

Sociedade Martins Sarmento

SEX 30 | 19H00

**AUDIÇÃO INTERDISCIPLINAR**

EB 2,3 João de Meira

**CULTURMINHO**



LEITURA ANIMADA

SÁB 24 | 15H30

**“UMA HISTÓRIA DE DEDOS”**

Luísa Ducla Soares

Entrada livre sujeita a inscrição para 253 100

554 ou geral@culturminho.pt

Idades recomendadas: dos 4 aos 12 anos

**GALA DE ENCERRAMENTO DA ÉPOCA DESPORTIVA DA ACM**

SÁB 24 | 16H00

**GALA DE ENCERRAMENTO DA ÉPOCA DESPORTIVA DA ASSOCIAÇÃO DE CICLISMO DO MINHO**

*entregua de prémios do Troféu Revelações e dos Campeonatos Regionais da modalidade,*

*no decurso de um espetáculo em que é privilegiada atuação de grupos locais e no qual também são homenageados os atletas minhotos que conquistaram títulos nacionais.*

Centro Paroquial de Pevidém  
Entrada livre.

## **CURSO DE COMISSÁRIO REGIONAL DE CICLISMO EM GUIMARÃES**

Escola EB 1/JI Alto da Bandeira  
(CREIXOMIL - RUA PROFª MARIA AMÉLIA MAIA, GUIMARÃES)

**27 E 28 DE OUTUBRO, 3, 4, 10, 11 E 17 DE NOVEMBRO**

## **CURSO DE COMISSÁRIO REGIONAL (ÁRBITRO DE CICLISMO)**

ROMOVIDO PELA FEDERAÇÃO PORTUGUESA DE CICLISMO COM O APOIO DA ASSOCIAÇÃO DE CICLISMO DO MINHO.

Mais informações: [www.acm.pt](http://www.acm.pt) / [www.uvp-fpc.pt](http://www.uvp-fpc.pt).

## **ARTE VIVA - SWÁSTHYA YÔGA**

RUA DO SARDOAL Nº 162 COSTA GUIMARÃES  
[ARTE.VIVA.GUIMARAES@GMAIL.COM](mailto:ARTE.VIVA.GUIMARAES@GMAIL.COM)  
91 933 92 95  
[HTTP://ESPACOCULTURASWASTHYA.BLOGSPOT.COM/](http://ESPACOCULTURASWASTHYA.BLOGSPOT.COM/)  
[HTTP://WWW.UNI-YOGA.ORG/BLOGDODEROSE/](http://WWW.UNI-YOGA.ORG/BLOGDODEROSE/)  
[WWW.UNI-YOGA.ORG/](http://WWW.UNI-YOGA.ORG/)

**SEG 5 | 19H30**

### **AULA DE INTRODUÇÃO AO YÔGA**

Local: Espaço Arte Viva

**SÁB 10 | 15H00**

### **WORKSHOP DE COZINHA VEGETARIANA**

*Alimentação saborosa e nutritiva sem carnes e sem complicação. Teoria e prática.*

Local: Espaço Arte Viva

**SÁB 24 | 15H00**

### **CURSO GESTÃO DE STRESS E QUALIDADE DE VIDA**

Local: Espaço Arte Viva

## **RITMOS – ACADEMIA DE ARTES**

RUA 5 DE OUTUBRO, Nº 85 – BRITO  
4805-041 GUIMARÃES  
TELEM: 916 027 220  
[GERAL@ACADEMIARITMOS.COM.PT](mailto:GERAL@ACADEMIARITMOS.COM.PT)  
[WWW.ACADEMIARITMOS.COM.PT](http://WWW.ACADEMIARITMOS.COM.PT)  
FACEBOOK: RITMOS – ACADEMIA DE ARTES

**DESTAQUE |**

### **JORNAL RITMOS 2012 JÁ DISPONÍVEL! TRANSPORTE RITMOS... EM FUNCIONAMENTO!**

**SEG A SÁB**

### **CURSO DE INSTRUMENTO | EXAMES OFICIAIS**

Tem como principal objectivo a aprendizagem de um instrumento musical específico.

**SEX | 17H45**

### **MÚSICA PARA CRIANÇAS “VAMOS TOCAR, OUVIR, CANTAR E DANÇAR COM MÚSICA A ACOMPANHAR!”**

Atividade destinada a crianças dos 3 aos 5 anos de idade.

**TER E SÁB**

### **BALLET CLÁSSICO | EXAMES OFICIAIS**

Atividade de Dança Clássica destinada a crianças, jovens e adultos.

**SEX | 18H10**

### **MTV KIDS**

Nesta modalidade inicia-se a aprendizagem dos passos elementares em técnica de dança para crianças entre os 4 e 10 anos de idade.

**SEX | 19H00**
**HIP-HOP**

Nesta modalidade trabalha-se uma técnica de dança mais livre através de coreografias muito variadas e divertidas ao som de músicas atuais. Destinada a jovens a partir dos 10 anos de idade.

**SEG | 18H00**
**CAPOEIRA**

Atividade inserida no projecto Gira Mundo. Expressão cultural afro-brasileira que mistura luta, dança, cultura popular e música.

**SEX | 21H00**
**DEFESA PESSOAL**

Aprendizagem de técnicas simples e eficazes que permitem prevenir agressões e imobilizar o atacante.

**QUI | 20H00**
**YOGA SÁMKHYA**

O Yoga tem como principal objectivo o auto-conhecimento. Para o alcançar são aplicadas várias técnicas ao nível da respiração, da concentração e da postura corporal.

**SEG A SÁB**
**PROGRAMA “APRENDER A GERIR O STRESS”**

Grupo Terapêutico TRE – 5 sessões.

**SEG A SÁB**
**EXPLICAÇÕES INDIVIDUAIS OU EM PEQUENO GRUPO**

Destinada alunos dos 2º e 3º ciclos, secundário e universitário.

**ASAS DE PALCO** – ESCOLA DE ARTES

PERFORMATIVAS  
 ASSEMBLEIA DE GUIMARÃES, RUA PROFESSOR  
 EGAS MONIZ  
 4810-027 GUIMARÃES  
 TEL: 253 168 186; 93 955 0165  
 ASASDEPALCO.SECRETARIA@GMAIL.COM  
 FACEBOOK: ASAS DE PALCO – ESCOLA DE ARTES  
 PERFORMATIVAS



INSCRIÇÕES ABERTAS PARA 2012/2013,  
 DAS 17 ÀS 19.30, DE SEGUNDA A  
 SEXTA-FEIRA.

**AULAS DE BALLET CLÁSSICO (ROYAL ACADEMY OF DANCE), DANÇA CONTEMPORÂNEA, MODERN JAZZ (IMPERIAL SOCIETY OF TEACHERS OF DANCE), B-BOYING, DANÇA CRIATIVA, TEATRO, TEATRO INFANTIL, CANTO, FLEXIBILIDADE/CONDIÇÃO FÍSICA, YOGA E GINÁSTICA ARTÍSTICA**

# CENTRO CULTURAL VILA FLOR

**MÚSICA**  
**GUIMARÃES JAZZ**



**QUI 08 | 22H00**  
**HERBIE HANCOCK - PLUGGED IN. A NIGHT OF SOLO EXPLORATIONS**  
 GRANDE AUDITÓRIO



**SEX 09 | 22H00**  
**BILL FRISELL / BILL MORRISON: THE GREAT FLOOD**  
**FILM BY BILL MORRISON, MUSIC BY BILL FRISELL**  
 GRANDE AUDITÓRIO



**SÁB 10 | 22H00**  
**DAVE DOUGLAS & JOE LOVANO**  
**QUINTET: SOUND PRINTS**  
**FEATURING LAWRENCE FIELDS, LINDA OH, JOEY BARON**  
 GRANDE AUDITÓRIO



**DOM 11 | 17H00**  
**BIG BAND E ENSEMBLE DE CORDAS DA ESMAE DIRIGIDOS POR JACAM MANRICKS**  
 PEQUENO AUDITÓRIO



**DOM 11 | 22H00**  
**LUCIAN BAN ENESCO RE-IMAGINED**  
 BLACK BOX DA PLATAFORMA DAS ARTES E DA CRIATIVIDADE



**QUA 14 | 22H00**  
**JACAM MANRICKS BAND**  
**GARY VERSACE, RAOUL BJORKENHEIM, PHIL DONKIN, ROSS PEDERSON**  
 GRANDE AUDITÓRIO

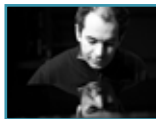

**QUI 15 | 22H00**  
**PROJETO TOAP/GUIMARÃES JAZZ 2012**  
**OJM COM MÚSICA DE JOÃO PAULO ESTEVES DA SILVA**  
 GRANDE AUDITÓRIO



**SEX 16 | 22H00**

**THE JAZZ PASSENGERS: RE-UNITED**  
GRANDE AUDITÓRIO



**SÁB 17 | 22H00**

**WDR BIG BAND COLOGNE PLAYS THE  
MUSIC OF RANDY BRECKER  
WITH RANDY BRECKER AND  
TONY LAKATOS, ARRANGED AND  
CONDUCTED BY MICHAEL ABENE**  
GRANDE AUDITÓRIO

**QUI 08 A SÁB 17**  
**ATIVIDADES PARA ELAS**  
**GUIMARÃES JAZZ**  
VÁRIOS LOCAIS

**SEG 05 A SÁB 17**  
**ANIMAÇÕES MUSICAIS**

Vários locais da cidade  
*Durante quinze dias, Guimarães vive ao ritmo do jazz. Se anda pela cidade, esteja atento. Poderá ser surpreendido a qualquer momento.*

**QUI 08 A SÁB 17**  
**JAM SESSIONS**

Convívio e Café Concerto do CCVF  
*As jam sessions conferem ao Guimarães Jazz uma das suas facetas identificadoras. Este ano, as jam sessions no Convívio e no Café Concerto do CCVF serão protagonizadas pela formação liderada pelo saxofonista Jacam Manricks. Durante o festival, serão ainda realizadas jam*

*sessions no São Mamede - Centro de Artes e Espetáculos pelos alunos da ESMAE.*

**QUI 08 A SÁB 10 | 24H00**  
Convívio Associação Cultural

**DOM 11 A QUA 14 | 22H30**  
São Mamede CAE

**QUI 15 A SÁB 17 | 24H00**  
Café Concerto do CCVF

**12, 13, 15 E 16 | 14H30 ÀS 17H30**  
**OFICINAS DE JAZZ**

Centro Cultural Vila Flor  
*As oficinas de jazz são uma oportunidade única de interação e troca de experiências. Este ano, as oficinas de jazz são orientadas por Jacam Manricks (saxofone), Gary Versace (piano), Raoul Bjorkenheim (guitarra), Phil Donkin (contrabaixo) e Ross Pederson (bateria).*

Data limite de inscrição 05 de novembro.  
Nº máximo de participantes 15 por turma  
Inscrição gratuita (sujeita ao pagamento de uma caução no valor de 25,00 eur que será devolvida no final das oficinas)  
As inscrições poderão ser efetuadas no Centro Cultural Vila Flor ou no site [www.ccvf.pt](http://www.ccvf.pt) através do preenchimento do formulário disponível online.

**QUI 15**  
**LANÇAMENTO DO CD “GUIMARÃES  
JAZZ/TOAP COLETIVO VOL.VI”**

**NO FINAL DO CONCERTO DO PROJETO TOAP/  
GUIMARÃES JAZZ 2012**

Grande Auditório  
*No final do concerto “Projeto TOAP/ Guimarães Jazz 2012” será lançada a edição discográfica da gravação do concerto do festival transato, que contou com a participação do pianista Óscar Graça, o contrabaixista Bernardo Moreira e três representantes do jazz nova-iorquino: Akiko Pavolka (voz e fender rhodes), Nate Radley (guitarra) e Jochen Rueckert (bateria).*



**SEX 02 | 22H00**

**ORQUESTRA DO NORTE**

GRANDE AUDITÓRIO

ESPETÁCULO INSERIDO NO ÂMBITO DE GUIMARÃES  
2012 CAPITAL EUROPEIA DA CULTURA

*A Orquestra do Norte apresenta-se no Centro Cultural Vila Flor para o segundo concerto no âmbito da programação da Capital Europeia da Cultura.*



**QUA 07 | 22H00**

**FUNDAÇÃO ORQUESTRA ESTÚDIO,  
ROSADO, CASSUTO**

GRANDE AUDITÓRIO

ESPETÁCULO INSERIDO NO ÂMBITO DE GUIMARÃES  
2012 CAPITAL EUROPEIA DA CULTURA



**SÁB 03 | 24H00**

**LOOSERS**

CAFÉ CONCERTO

*Os Loosers estão de volta, com um novo membro (Jerry The Cat) e uma passagem obrigatória pelo palco do Café Concerto do CCFV.*



**SEX 23 | 24H00**

**US GIRLS + SLIM TWIG**

CAFÉ CONCERTO



**DOM 25 | 22H00**

**HAGEN QUARTET**

**LUKAS HAGEN, RAINER SCHMIDT,  
VERONIKA HAGEN, CLEMENS HAGEN**

GRANDE AUDITÓRIO

ESPETÁCULO INSERIDO NO ÂMBITO DE GUIMARÃES  
2012 CAPITAL EUROPEIA DA CULTURA



**DOM 04 | 17H00**

**O CINEMA EM CONCERTO PELA  
BANDA MUSICAL DE PEVIDÉM**

GRANDE AUDITÓRIO

ESPETÁCULO INSERIDO NO ÂMBITO DE GUIMARÃES  
2012 CAPITAL EUROPEIA DA CULTURA

*Depois da Orquestra Juvenil de Pevidém, é a vez da Banda Musical subir ao palco do Centro Cultural Vila Flor. Neste concerto, a Banda Musical de Pevidém irá interpretar temas musicais que ficaram associados a certos filmes, bem como o inverso.*

**SEXTA 30 NOV A DOMINGO 02 DEZ**

**OPTIMUS PRIMAVERA CLUB**

VÁRIOS LOCAIS

EVENTO INSERIDO NO ÂMBITO DE GUIMARÃES 2012  
CAPITAL EUROPEIA DA CULTURA

**TEATRO**  
**SEXTA 02 E SÁBADO 03 | 22H00**

**CAPITAL & CULTURA**

**TEATRO OFICINA**

FÁBRICA ASA

ESPETÁCULO INSERIDO NO ÂMBITO DE GUIMARÃES  
 2012 CAPITAL EUROPEIA DA CULTURA



**SÁB 03 | 22H00**

**BELA ADORMECIDA E OUTRAS  
 HISTÓRIAS**

PEQUENO AUDITÓRIO

ESPETÁCULO INSERIDO NO ÂMBITO DE GUIMARÃES  
 2012 CAPITAL EUROPEIA DA CULTURA

**QUA 21 | 23H00**

**QUARTAS DOS ATORES**

**TEATRO OFICINA**

CAFÉ CONCERTO

**DANÇA**



**SÁB 24 | 22H00**

**JIM**

**PAULO RIBEIRO**

GRANDE AUDITÓRIO

ESPETÁCULO INSERIDO NO ÂMBITO DE GUIMARÃES  
 2012 CAPITAL EUROPEIA DA CULTURA

**QUA 28 | 22H00**

**2ª SESSÃO INCLUSIVA: JORGE QUEIJO  
 MÚSICA**

PEQUENO AUDITÓRIO

ESPETÁCULO INSERIDO NO ÂMBITO DE GUIMARÃES  
 2012 CAPITAL EUROPEIA DA CULTURA

**EXPOSIÇÃO**  
**ATÉ 09 DEZEMBRO**

**ARCHIGRAM – EXPERIMENTAL**

**ARCHITECTURE 1961-1974**

PALÁCIO VILA FLOR

EXPOSIÇÃO INSERIDA NO ÂMBITO DE GUIMARÃES  
 2012 CAPITAL EUROPEIA DA CULTURA

HORÁRIO DA EXPOSIÇÃO

SEGUNDA-FEIRA E SÁBADO 09H00-13H00 | 14H30-  
 19H00

TERÇA A SEXTA-FEIRA 09H00-20H00

DOMINGO 10H00-13H00 | 15H00-19H00

**SERVIÇO EDUCATIVO**

**SEXTA 02 E SÁBADO 03**

**A BELEZA, PEQUENA CONFERÊNCIA**

*A PARTIR DE JEAN LUC-NANCY*

*MARIA DUARTE, JOÃO RODRIGUES E*

*GONÇALO FERREIRA DE ALMEIDA*

**TEATRO-CONFERÊNCIA | MAIORES DE 10  
 ANOS**

ATIVIDADE INTEGRADA NO ÂMBITO GUIMARÃES

2012 CAPITAL EUROPEIA DA CULTURA

Informações e bilhetes em [www.ccvf.pt](http://www.ccvf.pt)

**SÁBADO 03 E DOMINGO 04**

**RECICLAR / IMPROVISAR**

*GUSTAVO COSTA*

**LABORATÓRIO DE CONSTRUÇÃO E  
 CRIAÇÃO MUSICAL | DOS 14 AOS 18  
 ANOS**

ATIVIDADE INTEGRADA NO ÂMBITO GUIMARÃES

2012 CAPITAL EUROPEIA DA CULTURA

*Neste laboratório, o reaproveitamento*

*Informações e Inscrições (até 25 de outubro)  
 em [www.ccvf.pt](http://www.ccvf.pt)*

**QUA 21**

**ENTRETECER**

**PÉ DE PANO**

DANÇA-TEATRO | MAIORES DE 8 ANOS

**SEXTA 23 A DOMINGO 25**

**ARTES E COMUNIDADES – ENCONTROS**

**CONTINUIDADE E RUTURA**

**SEMINÁRIOS | ARTISTAS,**

**PROGRAMADORES**

Informações e Inscrições (até 09 de  
 novembro) em [www.ccvf.pt](http://www.ccvf.pt)



CIAJ  
CENTRO INTERNACIONAL DAS  
ARTES JOSÉ DE GUIMARÃES  
PLATAFORMA DAS ARTES



## **EXPOSIÇÃO PARA ALÉM DA HISTÓRIA**

*A exposição Para Além da História, patente no Centro Internacional das Artes José de Guimarães, junta peças das três coleções que José de Guimarães vem reunindo há cerca de cinco décadas – arte tribal africana, arte pré-colombiana (México, Peru, Guatemala e Costa Rica) e arte arqueológica chinesa –, obras da autoria do artista e de outros artistas contemporâneos e objetos do património popular, religioso e arqueológico de Guimarães, num roteiro espiritual e simbólico que descreve um arco geográfico e temporal que tem origem na sua terra natal – a cidade de Guimarães – e que atravessa civilizações de três continentes com culturas ricas e complexas, para regressar ao lugar de origem, proporcionando uma reflexão sobre a diversidade enquanto forma de construção da identidade.*

### TARIFÁRIO

€4

Portadores do cartão Guimarães 2012 usufruem de um desconto de 50%

€3

Menores de 25 anos, estudantes, maiores de 65 anos, reformados, pessoa com deficiência e acompanhante, cartão quadrilátero cultural  
Entrada gratuita  
Crianças até 12 anos

### HORÁRIO DE FUNCIONAMENTO

SEGUNDA A DOMINGO

10H00 ÀS 19H00

(ÚLTIMA ENTRADA ÀS 18H30)

### MORADA

AV. CONDE MARGARIDE, Nº 175

4810-535 GUIMARÃES

TELF. 300 400 444



## BIBLIOTECA MUNICIPAL RAUL BRANDÃO

HORA DO CONTO

**BLACKMAN, MALORIE – BOLINHA ESTRANHA. ESTORIL: MINUTOS DE LEITURA, 2002.**

TER 06 | 10H30 E 15H00

SEX 23 | 10H30 E 15H00

TEATRO DE FANTOCHES

**VIANA, MANUEL COUTO – DO CIMO DESSE TELHADO. IN “TEATRO INFANTIL E JUVENIL”. LISBOA: NONA ARCÁDIA, 1997.**

QUA 07 | 10H30 E 15H00

SÁB 03 | 16H00

**NOS DESTROÇOS DE UM NAUFRÁGIO**

No âmbito das actividades de Promoção do Livro e da Leitura, a Biblioteca Municipal Raul Brandão vai acolher, o lançamento do Livro “Nos destroços de um naufrágio” da autoria de João Moura.

CINEMA

**SCOOBY-DOO – A MALDIÇÃO DA MÚMIA**

SEX 02 | 10H30

Falado em português; maiores de 4 anos; 105 min.

**DAFFY DUCK**

SEX 09 | 10H30

Falado em português; maiores de 4 anos; 76 min.

**OS FLINTSTONES (PARTE 1)**

SEX 16 | 10H30

Falado em português; maiores de 4 anos; 160 min.

**SCOOBY-DOO – CÃES À SOLTA**

SEX 23 | 10H30

Falado em português; maiores de 4 anos; 102 min.

**OS FLINTSTONES (PARTE 2)**

SEX 30 | 10H30

Falado em português; maiores de 4 anos; 107 min.

## BMRB – PÓLO DE PEVIDÉM

HORA DO CONTO

**SOARES, LUÍSA DUCLA – OS OVOS MISTERIOSOS. PORTO: EDIÇÕES AFRONTAMENTO, 1994.**

TODOS OS DIAS ÀS 10H30

TEATRO DE FANTOCHES

**VIANA, MANUEL COUTO – DO CIMO DESSE TELHADO. IN “TEATRO INFANTIL E JUVENIL”. LISBOA: NONA ARCÁDIA, 1997.**

QUA 21 | 11H00

EXPOSIÇÃO

**“LITERATURA INFANTO-JUVENIL: CONVERSAS COM ANTÓNIO TORRADO”, COM MOSTRA DE LIVROS DO AUTOR.**

## BMRB – PÓLO DAS TAIPAS

HORA DO CONTO

**A BONECA CAPRICHOSA. IN “17 CONTOS DE NATAL”. PORTO: CIVILIZAÇÃO EDITORA, D.L. 2009.**

TER 06, 13, 20 E 27 | 10H00

TEATRO DE FANTOCHES

**VIANA, MANUEL COUTO – DO CIMO DESSE TELHADO. IN “TEATRO INFANTIL E JUVENIL”. LISBOA: NONA ARCÁDIA, 1997.**

QUA 14 | 11H00

EXPOSIÇÕES

**“DIA DE S. MARTINHO”  
“DIA MUNDIAL DO NÃO FUNDADOR”**

**BMRB – PÓLO DE LORDELO**

HORA DO CONTO

**VELTHUIJS, MAX – O SAPO ENCONTRA UM AMIGO. LISBOA: EDITORIAL CAMINHO, 2002.**  
TER | 11H00

TEATRO DE FANTOCHES

**VIANA, MANUEL COUTO – DO CIMO DESSE TELHADO. IN “TEATRO INFANTIL E JUVENIL”. LISBOA: NONA ARCÁDIA, 1997.**  
QUA 28 | 11H00

EXPOSIÇÃO

**“TOBIAS: O QUE EU PASSEI PARA CHEGAR AQUI”  
“HALLOWEEN”****BMRB – PAL RONFE**

HORA DO CONTO

**ALVES, MANUEL – SALPICO. LISBOA: EDITORIAL CAMINHO, 1989.**  
TER 27 | 10H00

TEATRO DE FANTOCHES

**VIANA, MANUEL COUTO – DO CIMO DESSE TELHADO. IN “TEATRO INFANTIL E JUVENIL”. LISBOA: NONA ARCÁDIA, 1997.**  
QUA 29 | 11H00

TER 20 | 10H00

**CESTO COM PAPEL DE JORNAL**

*Esta atividade consiste na construção de uma cesta, tendo como material necessário unicamente várias folhas de papel de jornal. Depois será decorada conforme a imaginação de cada “artista”.*

Público-Alvo: A partir dos 8 anos.

Nota: As inscrições, limitadas a 12 participantes, serão aceites até 19 de outubro, no PAL de Ronfe ou através do telefone 253 545 202.

**BIBLIOTECA DO COMPLEXO MULTIFUNCIONAL DE COUROS**

CONTACTOS:

TEL. 253511400

FAX 253417997

SITE: WWW.FRATERNA.ORG

E-MAIL FRATERNA@FRATERNA.ORG

NOTA:

TODAS AS ACTIVIDADES REQUEREM MARCAÇÃO PRÉVIA.

HORA DO CONTO

TER 8 | 10H30

**O OUTONO. – LISBOA: CAMINHO, 1997**

TER 22 | 10H30

**GAINES, ISABEL/ AS AVENTURAS DO TIGRE. – [S.L.]:VERBO, 2002**

CINEMA

QUA 07 | 14H30

**OS GNOMOS NA NEVE**

Falado em Português

Maiores de 6 anos

75 min. aprox.

Auditório da Fraterna

QUA 21 | 14H30

**A INÊS DE CASTRO**

Falado em Português

Maiores de 6 anos

98 min. aprox.

Auditório da Fraterna

TEMPO LIVRE

## MULTIUSOS DE GUIMARÃES



### CAMPEONATO DA EUROPEU DE ROPE SKIPPING (SALTO À CORDA)

SÁB 3

Juntamente com o European Masters decorrerá o Youth Tournament, uma prova em tudo semelhante ao Masters mas organizada para os atletas mais jovens (dos 12 aos 15 anos).

O Rope Skipping é uma atividade física que tem por base o aproveitamento desportivo de um gesto ancestral: SALTAR À CORDA, utilizando uma diversidade de saltos, acrobacias e manejos de corda, bem como infinitas combinações de habilidades e possibilidade de sincronismo entre os saltadores e a música. Devido à facilidade de adesão (modalidade simples e económica) e progressão na aprendizagem, naturalmente se constitui como um modo muito eficaz para aumentar, não só a condição física mas também a auto estima e o processo de socialização, contribuindo para a luta contra a exclusão social. Entrada livre.



### 2ª JORNADAS MÉDICO DESPORTIVAS / CONGRESSO NACIONAL DA SPMD

8 A 10

Promovidas pela Tempo Livre (através do CMAD - Centro de Medicina Desportiva de Guimarães) e pela SPMD, as iniciativas têm na presidência da organização os médicos Henrique Jones e Rui Vaz.

Além de licenciados em medicina, o programa é aberto à participação de licenciados em Fisioterapia e Ciências do Desporto, Enfermeiros e estudantes. Está prevista a realização de cursos prévios e a apresentação de posters e de comunicações livres.

O primeiro dia das Jornadas e do Congresso (8 de novembro) será dedicado à Medicina Desportiva, prevendo o programa mesas redondas sobre "Importância do Screening Cardíaco no desportista", "Doenças crónicas e Desporto", "Dos 7 aos 70 anos - Realidades diferentes em Medicina Desportiva", "A Mulher Desportista". No mesmo dia será promovida uma conferência sobre "Doença Alérgica no Desporto" e realizada uma Assembleia Geral da Sociedade Portuguesa de Medicina Desportiva.

No dia seguinte (9 de novembro) o tema central será a Traumatologia Desportiva com mesas redondas sobre "Lesões Desportivas de acumulação traumática: Diagnóstico - Tratamento-Prevenção", "Estado da Arte em traumatologia Desportiva", "Osteoartrose e Desporto" e "Emergência Médica em eventos desportivos" e uma conferência: "ACL: From O'Clock to footprint". Haverá ainda espaço para comunicações livres e o jantar oficial que decorrerá no Paços dos Duques de Bragança.

As Especialidades e Desporto serão o mote para o terceiro dia (10 de novembro), contemplando o programa mesas redondas sobre "Medicina Desportiva e Ciências do Desporto. Que Fronteiras?" e "Trauma em Medicina do Desporto: O papel dos vários Especialistas". As conferências versarão a "Evolução da Ergonomia no Desporto" e "Suplementos Energéticos. Que interesse no Desporto?".

Nos três dias serão realizados ainda Workshops sobre "Ecografia Musculo - Esquelética / Avaliação Isocinética". Para os licenciados em Fisioterapia e Ciências do Desporto serão propostos temas no dia 8 e para os Enfermeiros Desportivos no dia 9.

A par da apresentação de trabalhos (tema livre e poster a apresentar até

ao dia 21 de outubro), os participantes podem frequentar os seguintes cursos que serão realizados antes do congresso e das jornadas: BLS - Basic Life Support, Emergency Treatment of Players on the pitch / Poles and Responsibilities of a Team Doctor e ACLS - Advanced Cardiovascular Life Support com certificação da UEFA e da AHA - American Heart Association. Mais informações poderão ser obtidas em [www.tempolivre.pt](http://www.tempolivre.pt).



### **CONVENÇÃO IBÉRICA DE FITNESS 10 E 11**

Tendo o Multiusos de Guimarães e o Complexo de Piscinas como pontos principais das atividades, além do pólo vimaranense da Universidade do Minho, realiza-se nos dias 10 e 11 de novembro a *Convenção Ibérica de Fitness*.

A edição de 2012 apresenta como novidades uma “Zumba Party” e a “Promofit Games”, mantendo-se no programa as habituais Master Classes, workshops, seminários, apresentações de grupos de dança e a *Exposport - Feira de Desporto, Saúde e Bem-estar*.

### **CONGRESSO EISCO - DO AVE PARA O MUNDO 12 A 14**

Pela primeira vez em Portugal, Guimarães recebe a conferência EISCO - European Information Society Conference que tem vindo a desempenhar, desde 1998, um papel fulcral na divulgação de práticas de eGovernment e na discussão de estratégias e boas práticas ligadas à Sociedade de Informação. Co-organizada pela AMAVE

- Associação de Municípios do Vale do Ave e pela Rede Europeia ELANET (European Local Authorities' Telematic Network), a EISCO 2012 será realizada no Multiusos de Guimarães, de 12 a 14 de novembro.

O evento é classificado como a principal conferência sobre a Sociedade de Informação a nível europeu. O objetivo principal da iniciativa é promover a Agenda Digital Local para as regiões da Europa.

Alguns dos temas que serão abordados na EISCO 2012 incluem a participação eletrónica dos cidadãos em processos de governação e decisão, capacitação digital de administrações e cidadãos, dados abertos (“open data”) e computação na nuvem (“cloud computing”). A edição de 2012 em Portugal segue-se a edições realizadas na Bélgica, Espanha, Itália, Dinamarca, Polónia e Finlândia.

A escolha de Guimarães para acolher a EISCO 2012 é pertinente não só pela celebração da cidade como Capital Europeia da Cultura, mas também porque a região do Vale do Ave foi das primeiras a receber o conceito de Região Digital – “Vale do Ave Região Digital”.

A EISCO 2012 é, assim, considerada como essencial para a afirmação da estratégia da região para a modernização dos serviços prestados aos cidadãos e empresas no território e em toda a região Norte de Portugal.

### **IVAN “GUIMARÃES” LINS SEX 23**

ESPECTÁCULO GUIMARÃES 2012 – CAPITAL EUROPEIA DA CULTURA ([WWW.GUIMARAES2012.PT](http://WWW.GUIMARAES2012.PT))  
Consultar programa próprio.





## CURSOS



**INSCRIÇÕES ABERTAS**  
**criação de videojogos para jovens**  
 CESAE – 12 horas

**INSCRIÇÕES ABERTAS**  
**Formação modular certificada, de frequência gratuita (9º e 12º anos)**  
 Associação Empresarial de Portugal – 300 horas

**INSCRIÇÕES ABERTAS**  
**Curso de Inglês Comercial (Pós-laboral)**  
 Cybercentro de Guimarães – 125 horas

**INSCRIÇÕES ABERTAS**  
**Curso de Espanhol Técnico (Sábados)**  
 Cybercentro de Guimarães – 100 horas

**INSCRIÇÕES ABERTAS**  
**Curso Técnico de Secretariado (2ª a 6ª)**  
 Cybercentro de Guimarães – 225 horas

**INSCRIÇÕES ABERTAS**  
**Curso Iniciação em Informática (Pós-laboral)**  
 Cybercentro de Guimarães – 175 horas

**INSCRIÇÕES ABERTAS**  
**Curso Secretariado e Trabalho Administrativo (2ª a 6ª)**  
 Cybercentro de Guimarães – 225 horas

**INSCRIÇÕES ABERTAS**  
**Novas Ferramentas Tecnológicas para Ensino**  
 CESAE – 20 horas

**INSCRIÇÕES ABERTAS**  
**PNL 3D – Programação Neurolinguística a 3 Dimensões**  
 Associação Empresarial de Portugal – 8 horas

**INSCRIÇÕES ABERTAS**  
**Formação Pedagógica Inicial de Formadores**  
 Associação Empresarial de Portugal – 90 horas

**INSCRIÇÕES ABERTAS**  
**Construa o processo de internacionalização da sua empresa**  
 Associação Empresarial de Portugal – 24 horas

**INSCRIÇÕES ABERTAS**  
**Gestão de custos de uma instituição e custos por utente**  
 Associação Empresarial de Portugal – 7 horas

**INSCRIÇÕES ABERTAS**  
**Liderança de equipas na economia social**  
 Associação Empresarial de Portugal – 7 horas  
 Inscrições abertas

**INSCRIÇÕES ABERTAS**  
**Curso de Chinês para Crianças**  
 Orient Way – 36 horas

**INSCRIÇÕES ABERTAS**  
**Curso de Iniciação ao Mandarim (Chinês)**  
 Línguas e Culturas Orientais da Orient Way – 36 horas

## CINEMA NO CYBERCENTRO



SEX 09 | 21H45  
**“JOGOS MORTAIS”**

*Um filme de James Wan, com Leigh Whannell, Cary Elwes, Danny Glover, entre outros.*

Género: Policial/Suspense/Terror.



SEX 23 | 21H45  
**“O PIANO”**

*Um filme de Jane Campion, com Holly Hunter, Harvey Keitel, Sam Neill, entre outros.*

Género: Drama/Romance.

## INTERACTIVIDADE NO CYBERCENTRO

TODOS OS DIAS  
**GMRTV**

Emissões na internet em [www.gmrtv.pt](http://www.gmrtv.pt)

MAIS E NOVAS MÚSICAS  
**RÁDIO CYBERCENTRO**

Emissão em [www.cybercentro-guimaraes.pt](http://www.cybercentro-guimaraes.pt)

## ATIVIDADES NO CYBERCENTRO

SEX 23 | 18H00  
**APRESENTAÇÃO DO LIVRO «INIMIGO NATURAL»**

*Por Teresa Silva*



MÊS  
**EXPOSIÇÃO «CEC 2012 NO CORAÇÃO»**

*Por Domingos Ferreira*

TODOS OS DIAS  
**CYBERCAFÉ**

Internet à mesa

SEG > SEX  
**CHURRASCO COM INTERNET**  
 12H00 - 14H30

SEG > SÁB  
**AULAS DE GUITARRA**

*Por Aprigio Oliveira - Inscrições abertas*

## SERVIÇOS NO CYBERCENTRO

**GABINETE DE APOIO AO EMIGRANTE**  
 SEG A QUI | 09H30>12H30 E  
 14H00>17H30  
 SEX | 10H00>12H00

**CENTRO LOCAL DE APOIO À INTEGRAÇÃO DE IMIGRANTES**  
 SEG A QUI | 09H30>12H30 E  
 14H00>17H30  
 SEX | 10H00>12H00

VISITAS

CONTATOS ÚTEIS

## VISITAS ÁUDIO-GUIADAS AO CENTRO HISTÓRICO

A partir do Posto de Turismo da Praça de S. Tiago  
4810 - 300 GUIMARÃES - PORTUGAL



*Visitas audio-guiadas aos pontos de maior interesse do Centro Histórico de Guimarães, através de aluguer, por períodos de 24hoo de aparelhos MP3.*

Existem versões de adulto em Português, Espanhol, Francês e Inglês. Existe ainda disponível uma versão em Português destinada a crianças.

T.: + 351 253 421 221  
DIAS ÚTEIS: 10Hoo-18Hoo

## VISITAS GUIADAS À PENHA



1º SÁB MÊS | 10H30

### “À PROCURA DE ORIGENS... DA PENHA”

TIPO DE PERCURSO: HISTÓRICO, AMBIENTAL E PAISAGÍSTICO

Duração prevista: 2h30m e/ou 4 a 5 horas  
Dificuldade: Média (Percurso com algumas subidas e passagens por locais estreitos, entre penedos). Aconselhável munir-se de roupa e calçado confortáveis.

Limite de participantes: 30 pessoas  
Salão Nobre do Santuário da Penha

Inscrição: gratuita

Penha, um paraíso por descobrir!

Inscrições: 253 414 114

ou pessoalmente no Salão Nobre do Santuário

ORG.: IRMANDADE DE NOSSA SENHORA DO CARMO DA PENHA

## VIVA PARK

Lage do Mocho  
4800 - S. TORCATO GMR  
T./F.: 253 553 139 TM: 919 660 625  
E.: INFO@VIVAPARK.PT  
S.: WWW.VIVAPARK.PT



### INCENTIVOS

PAINTBALL, SLIDE, CIRCUITO DE PONTES, ESCALADA, RAPPEL, TIRO COM ARCO, BESTA E ZARABATANA, CAÇA AO TESOURO, ORIENTAÇÃO, INSUFLÁVEIS, FESTAS DE ANIVERSÁRIO

### PERCURSOS

PEDESTRES, HISTÓRICOS, CULTURAIS E PAISAGÍSTICOS

### VISITAS

“SENDA BOTÂNICA DA LAGE DO MOCHO”

Horário: 9hoo - 12hoo e 14hoo - 17hoo

Encerra à quarta e quinta

Inscrição: gratuita

### PROGRAMAS ESPECIAIS P/ ESCOLAS

HORÁRIO: 09Hoo - 12Hoo E 14Hoo - 17Hoo

ORG.: ECOTURISMO-MONTANHA VIVA / COOPERATIVA LAGE DO MOCHO

## QUINTA DAS MANAS

RUA DA ESCOLA, Nº 1893  
4835-162 POLVOREIRA – GUIMARÃES  
E.: LUISMACHADO@QUINTADASMANAS.PT  
S.: WWW.QUINTADASMANAS.PT

### ATIVIDADES ANUAIS

INTERACÇÃO COM ANIMAIS, AGRICULTURA, HORTA PEDAGÓGICA, PASSEIO DE CARROÇA, NATUREZA, O CICLO DO PÃO, TOSQUIA DA OVELHA, FESTAS DE ANIVERSÁRIO, CIRCUITOS TEMÁTICOS, JOGOS TRADICIONAIS, PISCINA, CAÇA AO TESOURO, PEDDY PAPPER, CAMA ELÁSTICA, ATELIERS: CULINÁRIA, EXPRESSÃO PLÁSTICA, ETC, RECICLAGEM, ENERGIAS RENOVÁVEIS.

### ATIVIDADES PERÍODICAS

DESFOLHADA, VINDIMA, APANHA E CURTIMENTO DA AZEITONA, DIAS ESPECIAIS: S.MARTINHO, HALLOWEEN, DIA DA ÁRVORE, DIA DA CRIANÇA, DIA DO IDOSO ETC.

### ATIVIDADES DE TEMPOS LIVRES:

NATAL, PÁSCOA, VERÃO  
CAMPO DE FÉRIAS  
ACAMPAMENTOS

### PROGRAMAS PARA ESCOLAS, FAMILIARES E SENIORES

HORÁRIOS: 09H00-18H00  
TODOS OS DIAS

## PERCURSO MUSEOLÓGICO NO ANTIGO CONVENTO DE SANTO ANTÓNIO DOS CAPUCHOS



Santa Casa da Misericórdia de Guimarães  
ABERTO TODOS OS DIAS: 10H00 – 17H00  
RUA DOUTOR JOAQUIM DE MEIRA  
4800-010 GUIMARÃES  
T.: 253 541 244  
E.: PM@SCMGUIMARAES.COM  
S.: WWW.SCMGUIMARAES.COM

## NÚCLEO ARQUEOLÓGICO DA ACIG-ASSOCIAÇÃO COMERCIAL E INDUSTRIAL DE GUIMARÃES



SEGUNDA, QUARTA E QUINTA: 9H00/17H00  
TERÇA: 9H00/20H00  
SEXTA: 9H00/13H00  
RUA DA RAINHA D. MARIA II, 58  
4800-431 GUIMARÃES  
T.: 253 420 090  
E.: RELACOES.PUBLICAS@ACIG.PT  
S.: WWW.ACIG.PT

## ARQUIVO MUNICIPAL DE ALFREDO PIMENTA



DIAS ÚTEIS: 9H00-12H30 DAS 14H00-17H30  
RUA JOÃO LOPES DE FARIA, 12  
4800-414 GUIMARÃES  
T.: 253 520 910  
E.: ARQUIVO.MUNICIPAL@CM-GUIMARAES.PT

## CASTELO



TODOS OS DIAS DAS 10H00-18H00 (ÚLTIMA  
ENTRADA ÀS 17H30)

## PAÇO DOS DUQUES DE BRAGANÇA



TODOS OS DIAS DAS 10H00-18H00 (ÚLTIMA  
ENTRADA ÀS 17H30)  
RUA CONDE D. HENRIQUE - OLIVEIRA DO  
CASTELO  
4810-245 GUIMARÃES  
T.: +351 253 412 273  
F.: +351 253 517 201  
E.: PDUQUES@IMC-IP.TP

## IGREJA DE S. MIGUEL



TODOS OS DIAS DAS 10H00-18H00 (ÚLTIMA  
ENTRADA ÀS 17H30)

## CITÂNIA DE BRITEIROS “RUÍNAS ARQUEOLÓGICAS”



SEGUNDA A DOMINGO: 9H00-18H00  
RUA DE S. ROMÃO, 3701  
4805-448 BRITEIROS S. SALVADOR  
T.: 253 415 969  
S.: WWW.CSARMENTOUMINHO.PT

## TELEFÉRICO



HORÁRIO: 10.00 ÀS 17.30  
Nota: a bilheteira encerra 30 minutos antes  
T./ F.: 253 515 085  
E.: GERAL@TURIPENHA.PT  
S.: WWW.TURIPENHA.PT

## IGREJA DE SÃO SEBASTIÃO (GUIMARÃES)



RUA BENTO CARDOSO  
TER A SEX: 9H30 ÀS 12H00 DAS 15H30 ÀS 18H30  
SÁB E DOM: 09H30 ÀS 12H00  
ENCERRADA À 2 FEIRA  
ENCERRADO EM AGOSTO  
T.: 253 420 000

## MERCADO AZUL – COOPERATIVA DE CULTURA, CRL

RUA EGAS MONIZ, 127, CENTRO HISTÓRICO,  
4800-411 GUIMARÃES  
T.: 253.094297 | 931697651  
E.: MERCADOAZUL@GMAIL.COM | WWW.  
MERCADOAZUL.WORDPRESS.COM

## MUSEUS

### MUSEU DE ALBERTO SAMPAIO



TERÇA A DOMINGO: 10H00-18H00  
RUA ALFREDO GUIMARÃES  
4800-407 GUIMARÃES  
T.: 253 423 910  
F.: 253 423 919  
E.: MASAMPAIO@IMC-IP.PT  
S.: HTTP://MASAMPAIO.IMC-IP.PT

### MUSEU DA AGRICULTURA DE FERMENTÕES



DIAS ÚTEIS: 9H00-12H00 E 14H00-17H00  
RUA N. SR.ª DE FÁTIMA  
4800-180 GUIMARÃES  
T.: 253 557 453  
E.: EPFERMENTOES@HOTMAIL.COM

### MUSEU DA VILA DE S. TORCATO

DIAS ÚTEIS: 9H00-12H00 DAS 14H00-17H00  
EXCEPTO FERIADOS  
T.: 253 553 204

### MUSEU ARQUEOLÓGICO DA SOCIEDADE MARTINS SARMENTO



TERÇA A DOMINGO: 9H30-12H00 E 14H00-17H00  
RUA PAIO GALVÃO  
4814-509 GUIMARÃES  
EXCEPTO FERIADOS  
T.: 253 415 969  
S.: WWW.CSARMENTOUMINHO.PT

## MUSEU DA CULTURA CASTREJA



SEGUNDA A DOMINGO: 9H30-12H30 DAS  
14H00-18H00  
SOLAR DA PONTE . BRITEIROS S. SALVADOR  
T.: 253 478 952  
F.: 253 415 969  
S.: WWW.CSARMENTOUMINHO.PT

## ASSOCIAÇÕES

### CYBERCENTRO - COMPLEXO MULTIFUNCIONAL DE COUROS

TRAVESSA DE VILAVERDE  
4810 – 430 GUIMARÃES  
T.: 253 520 050  
F.: 253 517 315  
S.: WWW.CYBERCENTRO-GUIMARAES.PT  
E.: GERAL@CYBERCENTRO-GUIMARAES.PT  
SEGUNDA A SEXTA DAS 08H30 ÀS 00H30  
SÁBADO DAS 08H30 ÀS 20H00  
DOMINGOS E FERIADOS DAS 14H00 ÀS 20H00

### C.A.R. – CÍRCULO DE ARTE E RECREIO

CASA DA AGRA – RUA FRANCISCO AGRA, N.º 74  
4810-157 GUIMARÃES  
TEL. /FAX: 253 518 333 / TELEM: 919 866 695  
E.: CIRCULODEARTEERECREIO@GMAIL.COM  
S.: WWW.CIRCULODEARTEERECREIO.BOLGSPOT.  
COM

## BIBLIOTECAS

### BIBLIOTECA MUNICIPAL RAUL BRANDÃO

LARGO CÓNEGO JOSÉ MARIA GOMES  
4800-419 GUIMARÃES  
T. 253 515 710  
E. BIBLIOTECA@CM-GUIMARAES.PT  
WWW.BMRB.PT

### BMRB - PÓLO DE PEVIDÉM

RUA JOÃO PEREIRA FERNANDES, N.º 136  
4835-324 S. JORGE DE SELHO  
T. 253 535 982

### BMRB - PÓLO DAS CALDAS DAS TAIPAS

AV. DA REPÚBLICA  
4800-380 CALDAS DAS TAIPAS  
T. 253 570 043

### BMRB - PÓLO DE RONFE

RUA SANTIAGO - VALE VERDE, N.º 657 . RONFE  
4810 GUIMARÃES  
T. 253 545 202

### BMRB - PÓLO DE LORDELO

AV. PROF. LUIS MACHADO . LORDELO  
4815-060 GUIMARÃES  
T. 253 873 530  
NOTA:

Para participação nas diferentes actividades, as escolas, infantários ou grupos de 10 crianças ou adultos terão de marcar, previamente, assim como as visitas guiadas que se efectuam às quartas-feiras.

### BIBLIOTECA DO COMPLEXO MULTIFUNCIONAL DE COUROS

TRAVESSA DE VILA VERDE . S. SEBASTIÃO  
4800-430 . GUIMARÃES  
T. 253 511 400 - F: 253 417 997  
S. WWW.FRATERNA.ORG E. FRATERNA@  
FRATERNA.ORG  
HORÁRIO:

SEGUNDA	09H00 ÀS 12H30	14H00 ÀS 17H30
TERÇA	09H00 ÀS 12H30	14H00 ÀS 17H30
QUARTA	09H00 ÀS 12H30	14H00 ÀS 17H30
QUINTA	09H00 ÀS 12H30	14H00 ÀS 17H30
SEXTA	09H00 ÀS 12H30	14H00 ÀS 17H30

NOTA: TODAS AS ACTIVIDADES REQUEREM  
MARCAÇÃO PRÉVIA.

### BIBLIOTECA JÚLIO DA SILVA SAMPAIO

RUA D. LAURINDA, N.º 2  
4815-353 MOREIRA DE CÓNEGOS  
T. 253 563 028  
E.: BIBLIOTECAJULIOSILVASAMPAIO@GMAIL.COM  
S.: HTTP://BIBLIOTECAJULIOSILVASAMPAIO.  
BLOGSPOT.COM



## CENTROS

### CIAC - CENTRO DE INFORMAÇÃO AUTÁRQUICO AO CONSUMIDOR

RUA CAPITÃO ALFREDO GUIMARÃES, 1  
(SEDE DA AMAVE)  
4800 - 019 GUIMARÃES  
E.: CIAC@CM-GUIMARAES.PT  
T. 253 517 440  
HORÁRIO DE ATENDIMENTO:  
6.<sup>a</sup> DAS 9H00 ÀS 13H00  
2.<sup>a</sup> A 5.<sup>a</sup> DAS 9H00 ÀS 13H00

### CENTRO DE ARBITRAGEM DE CONFLITOS DE CONSUMO DO VALE DO AVE / TRIBUNAL ARBITRAL

RUA CAPITÃO ALFREDO GUIMARÃES, 1  
4800 - 019 GUIMARÃES  
SITE: WWW.TRIAVE.EU  
E-MAIL: TRIAVE@GMAIL.COM  
TELEFONE: 253 422 410 FAX: 253 422 411  
HORÁRIO DE ATENDIMENTO:  
DE 2.<sup>a</sup> A 5.<sup>a</sup>: 09:00 ÀS 13H00 E 14:00 ÀS 17:00  
6.<sup>a</sup>: 09:00 ÀS 13:00  
PARA RESOLVER OS CONFLITOS DE CONSUMO, DE UMA FORMA RÁPIDA E GRATUITA, QUE OCORRAM NOS MUNICÍPIOS DO VALE DO AVE.

### ESPAÇO INFORMAÇÃO MULHER



LARGO CÓNEGO JOSÉ MARIA GOMES  
4800-419 GUIMARÃES  
Nº VERDE: 800 202 292  
E.: GERAL@CM-GUIMARAES.PT

### LOJA PONTO JÁ



DIAS ÚTEIS: 9H00-20H00  
ANTIGA ESTAÇÃO DE COMBOIOS, AV. D. JOÃO IV  
4810-534 GUIMARÃES  
T.: 253 527 227  
*Espaços públicos, que disponibilizam toda a informação de interesse para a juventude.*

## CINEMA

### CINECLUBE

SÃO MAMEDE - CAE. 21H45  
S.: WWW.CINECLUBEGUIMARAES.ORG

## EQUIPAMENTOS CULTURAIS

### CENTRO CULTURAL VILA FLOR



AVENIDA D. AFONSO HENRIQUES, 701  
4810-431 GUIMARÃES  
T. 253 424 700 F. 253 424 710  
E. GERAL@CCVF.PT

### ESPAÇO OFICINA

AVENIDA D. JOÃO IV, 1213 CAVE  
4810-532 GUIMARÃES  
T. 253 424 700 F. 253 424 710  
E. GERAL@AOFICINA.PT

### LOJA OFICINA

LOJA OFICINA RUA RAINHA D. MARIA II, Nº 126  
4800-431 GUIMARÃES  
T. 253 515 250  
HORÁRIO DE FUNCIONAMENTO: SEGUNDA A SÁBADO DAS 9H00 ÀS 13H00 E DAS 15H00 ÀS 19H00

### SÃO MAMEDE - CENTRO DE ARTES E ESPECTÁCULO

RUA DR. JOSÉ SAMPAIO, 17-25  
4810-275 GUIMARÃES  
T.: 253 547 028  
WWW.SAO-MAMEDE.COM  
E.: GERAL@SAO-MAMEDE.COM  
INFO@SAO-MAMEDE.COM

### CAAA CENTRO PARA OS ASSUNTOS DA ARTE E ARQUITECTURA

R. PADRE AUGUSTO BORGES DE SÁ (AO MERCADO NOVO)  
4810-523 GUIMARÃES  
T. 253094690  
E. GERAL@CENTROAAA.ORG  
S. WWW.CENTROAAA.ORG

## EQUIPAMENTOS DESPORTIVOS

### MULTIUSOS DE GUIMARÃES

HORÁRIO: RECEÇÃO - SEGUNDA A SEXTA:  
08H00 ÀS 20H00S; SÁBADOS: 10 ÀS 20 HORAS /  
SERVIÇOS ADMINISTRATIVOS: SEGUNDA-FEIRA  
A SEXTA-FEIRA: 09H00 ÀS 12H30 E DAS 14H30 ÀS  
18H00  
ALAMEDA CIDADE DE LISBOA, CREIXOMIL, 4835-  
037 GUIMARÃES (LOCALIZAÇÃO GPS: N 41.43544  
- W 8.30790)

T. 253 520 300 / FAX 253 520 309 -  
E. MULTIUSOS@TEMPOLIVRE.PT  
S. WWW.TEMPOLIVRE.PT  
BILHETEIRA ONLINE: WWW.TEMPOLIVRE.  
BILHETEIRAONLINE.PT

### COMPLEXO DE PISCINAS DE GUIMARÃES

HORÁRIO: SEGUNDA A SEXTA-FEIRA DAS 07H00  
ÀS 22H00 - SÁBADOS: DAS 08H00 ÀS 20H00 -  
DOMINGOS DAS 08H00 ÀS 13H00  
ALAMEDA DOS DESPORTOS, CANDOSO S. TIAGO  
- 4835-235 GUIMARÃES (LOCALIZAÇÃO GPS: N 41.  
42966 - W 8.31848)

T. 253 423 200 / FAX 253 423 209  
E. PISCINAS@TEMPOLIVRE.PT  
S. WWW.TEMPOLIVRE.PT

### SCORPIO – PARQUE DE ANIMAÇÃO AQUÁTICA DE GUIMARÃES

JUNHO A SETEMBRO (DIARIAMENTE DAS 9 ÀS  
20 HORAS)  
ALAMEDA DOS DESPORTOS, CANDOSO S. TIAGO  
- 4835-235 GUIMARÃES (LOCALIZAÇÃO GPS: N  
41.42966 - W 8.31848)

T. 253 423 200 / FAX 253 423 209  
E. PISCINAS@TEMPOLIVRE.PT  
S. WWW.TEMPOLIVRE.PT

### PISCINAS DE AIRÃO SÃO JOÃO

JUNHO A SETEMBRO (DIARIAMENTE DAS 10 ÀS  
20 HORAS)  
RUA 25 DE ABRIL ? AIRÃO SÃO JOÃO  
- GUIMARÃES (LOCALIZAÇÃO GPS: N 41.465161,  
W -8.428488)

T. 252 922 047  
E. PISCINAS@TEMPOLIVRE.PT  
S. WWW.TEMPOLIVRE.PT

### PISCINAS DE MOREIRA DE CÓNEGOS

AVENIDA DE SANTA MARTA - MOREIRA DE  
CÓNEGOS  
TELEFONE: 253 563256  
HORÁRIO - SEGUNDA A SEXTA: 08H30 ÀS 21 /  
SÁBADO: 9 ÀS 19 HORAS

### PISTA DE ATLETISMO GÊMEOS CASTRO

HORÁRIO: SEGUNDA-FEIRA A SEXTA-FEIRA DAS  
09H00 ÀS 12H30 E DAS 14H30 ÀS 21 HORAS -  
SÁBADOS: DAS 09H30 ÀS 13 HORAS  
ALAMEDA DOS DESPORTOS, CANDOSO S. TIAGO  
- 4835-235 GUIMARÃES (LOCALIZAÇÃO GPS: N 41.  
42999 - W 8.32203)

T. 253 423 205 / FAX 253 423 208  
E. PATLETISMO@TEMPOLIVRE.PT - WEBSITE:  
WWW.TEMPOLIVRE.PT

### CMAD – CENTRO DE MEDICINA DESPORTIVA DE GUIMARÃES –

PISTA DE ATLETISMO GÊMEOS CASTRO  
EXAME MÉDICO-DESPORTIVO E  
ACONSELHAMENTO PARA A PRÁTICA DESPORTIVA  
HORÁRIO: SEGUNDA A SEXTA-FEIRA DAS 18 ÀS  
21 HORAS

PISTA DE ATLETISMO GÊMEOS CASTRO -  
ALAMEDA DOS DESPORTOS, CANDOSO S. TIAGO  
- 4835-235 GUIMARÃES (LOCALIZAÇÃO GPS: N 41.  
42999 - W 8.32203)

T. 253 423 205 / FAX 253 423 208  
E. CMAD@TEMPOLIVRE.PT - WEBSITE: WWW.  
TEMPOLIVRE.PT

### PAVILHÕES DESPORTIVOS

PAVILHÕES DESPORTIVOS DE CREIXOMIL,  
PEVIDÉM RONFE, MOREIRA DE CÓNEGOS,  
LORDELO, URGEZES, SOUTO SANTA MARIA E DE  
AQUECIMENTO DO MULTIUSOS DE GUIMARÃES  
HORÁRIOS: SEGUNDA A SEXTA DAS 19 ÀS 24H00  
E SÁBADOS DAS 15H00 ÀS 19H00  
RESERVAS: TEMPO LIVRE (MULTIUSOS DE  
GUIMARÃES, ALAMEDA CIDADE DE LISBOA,  
CREIXOMIL - 4835-037 GUIMARÃES - TELEFONE:  
253 520 300 / FAX: 253 520 309;  
E. PAVILHOES@TEMPOLIVRE.PT)

## ESPAÇO INTERNET

### GABINETE DE IMPRENSA

SEGUNDA A SÁBADO (EXCEPTO AGOSTO): 10H00-20H00  
 HORÁRIO DE AGOSTO:  
 SEGUNDA A SÁBADO: 10H00-15H00

### CCVF

SEGUNDA A SEXTA (EXCEPTO AGOSTO): 13H00-23H00  
 HORÁRIO DE AGOSTO  
 SEGUNDA A SÁBADO: 14H00-19H00

### ARQUIVO MUNICIPAL ALFREDO PIMENTA

9H00-12H30 DAS 14H00-17H30

## FARMÁCIAS

### AZURÉM

R. DA POUSSADA - AZURÉM . GUIMARÃES  
 T.: 253 518 576

### BARBOSA

LARGO DO TOURAL, 36 . GUIMARÃES  
 T.: 253 516 184

### CASTILHO

R. JOÃO P. FERNANDES - S. JORGE DE SELHO  
 T.: 253 532 213

### CONFIANÇA

R. 25 DE ABRIL, 830- PEVIDÉM . GUIMARÃES  
 T.: 253 532 234

### DA PRAÇA

R. PAIO GALVÃO, 30 . GUIMARÃES  
 T.: 253 520 060

### DE RONFE

RONFE . GUIMARÃES  
 T.: 253 546 926

### DIAS MACHADO

SILVARES - ESPAÇO GUIMARÃES  
 R. DA RAINHA, 54 . GUIMARÃES  
 T.: 253 416 424

### FARIA

SERZEDELO . GUIMARÃES  
 T.: 253 532 346

### FERREIRA DAS NEVES

AV. D. JOÃO IV, 612 . GUIMARÃES  
 T.: 253 521 122

### HENRIQUE GOMES

R. DR. JOSÉ SAMPAIO, 15 . GUIMARÃES  
 T.: 253 516 046

### HÓRUS

LARGO DO TOURAL, 26 . GUIMARÃES  
 T.: 253 517 144

### LOBO

AV. DE LONDRES, 284 . GUIMARÃES  
 T.: 253 412 124

### MONTEIRO

AV. REPÚBLICA, 63 - CALDAS DAS TAIPAS  
 T.: 253 576 142

### NESPEREIRA

R. DA CALÇADA, 621-B - NESPEREIRA . GUIMARÃES  
 T.: 253 527 570

### NOBEL

R. DE STº ANTÓNIO, 70 . GUIMARÃES  
 T.: 253 516 599

### NUNES DE SÁ

MOTELO . FERMENTÕES . GUIMARÃES  
 T.: 253 554 268

### PAULA MARTINS

R. TEIXEIRA DE PASCOAIS, 71-B . GUIMARÃES  
 T.: 253 415 833

### PEREIRA

ALAMEDA DE S. DÁMASO, 40 . GUIMARÃES  
 T.: 253 412 950

### PEREIRA DA SILVA

MOREIRA DE CÓNEGOS . GUIMARÃES  
 T.: 253 562 172

**SALGUEIRAL**

R. MOUZINHO DE ALBUQUERQUE, 50 .  
GUIMARÃES  
T.: 253 527 023

**SANTO ANTÓNIO**

COVAS - URGEZES . GUIMARÃES  
T.: 253 523 420

**SILVÉRIO**

R. ST.º ANTÓNIO, 17 - CALDAS DAS TAIPAS.  
GUIMARÃES  
T.: 253 576 130

**VIEIRA E BRITO**

R. S. MARTINHO, 74 - SANDE S. MARTINHO.  
GUIMARÃES  
T.: 253 478 310

**VIEIRA DE CASTRO**

R. CRUZ DA ARGOLA MESÃO FRIO . GUIMARÃES  
T.: 253 438 140

**VITÓRIA**

ALAMEDA DR. MARIANO FELGUEIRAS, LJ 101/102 -  
GUIMARÃESHOPPING . GUIMARÃES  
T.: 253 517 180

**HOTELARIA****POUSADA DE Sta. MARINHA**

LARGO DOMINGOS LEITE DE CASTRO- 4810-011  
GUIMARÃES  
TEL. 253 511 249 FAX 253 514 459  
WWW.POUSADAS.PT  
EMAIL: RECEPCAO.STAMARINHA@POUSADAS.PT

**POUSADA DA OLIVEIRA (Charme)**

RUA DE STA.MARIA - 4801-910 GUIMARÃES  
TEL. 253 514 157 FAX 253 514 204  
WWW.POUSADAS.PT  
EMAIL: RECEPCAO.OLIVEIRA@POUSADAS.PT

**HOTEL DE GUIMARÃES \*\*\*\***

RUA DR. EDUARDO ALMEIDA, P.O.BOX 189 - 4801-  
911GUIMARÃES  
TEL. 253 424800 FAX 253 424 899  
WWW.HOTEL-GUIMARAES.COM / EMAIL: HG@  
HOTEL-GUIMARAES.COM

**HOTEL TOURAL \*\*\*\***

LARGO A.L. DE CARVALHO - 4800-153 GUIMARÃES  
TEL. 253 517 184 FAX 253 517 149  
WWW.HOTELTOURAL.COM  
EMAIL:RESERVAS@HOTELTOURAL.COM

**VILLA HOTEL GUIMARÃES \*\*\*\***

AVENIDA D.JOÃO IV,631- S. SEBASTIÃO -  
4810-532GUIMARÃES  
TEL. 253 421 440 FAX. 253 421441  
WWW.VILLA-HOTEL.NET  
EMAIL: VILLAHOTEL@VILLA-HOTEL.NET

**HOTEL DA FALPERRA \*\*\*\***

SANTA CRISTINA DE LONGOS - 4800 GUIMARÃES  
TEL.253 240 700 FAX.253 240 740  
LAT. 41º 31' 13.56" LONG. -8º 23' 18.96"  
WWW.HOTELFALPERRA.COM / EMAIL: RESERVAS@  
HOTELFALPERRA.COM

**APARTAMENTOS TURÍSTICOS \*\*\*\***

ENCOSTA DO PARAISO  
TEL.253 535 468 FAX.253 536 518  
AGRELOS PARAISO - 4835-301 GUIMARÃES  
N. 41. 436668° W. 8.36234°  
WWW.CLUBEPARAISO.PT  
RESERVAS@CLUBEPARAISO.PT

**HOTEL FUNDADOR \*\*\***

AV.D.AFONSO HENRIQUES,740- 4810-431  
GUIMARÃES  
TEL. 253 422 640 FAX 253 422 649  
WWW.HOTELFUNDADOR.COM / EMAIL: HF@  
HOTELFUNDADOR.COM

**HOTEL DAS TAIPAS \*\*\***

AVENIDA TRAJANO AUGUSTO - 4805-170 CALDAS  
DAS TAIPAS  
TEL.253 479 980 FAX.253 479 986  
N 41º 29' 15" W 8º 20' 34"  
WWW.HOTELDASTAIPAS.COM  
EMAIL: HOTELTAIPAS@GMAIL.COM

**HOTEL IBIS \*\***

AVENIDA CONDE MARGARIDE 12- 4810-537  
GUIMARÃES  
TEL. 253 424 900 FAX. 253 424 901  
WWW.IBISHOTEL.COM  
EMAIL: H3230@ACCOR.COM

**HOTEL MESTRE DE AVIS \*\***

RUA D. JOÃO I, 40, S. PAIO - 4810-422 GUIMARÃES  
 TEL 253 422 770 FAX. 253 422 771  
 WWW.HOTELMESTREDEAVIS.PT  
 EMAIL: RESERVAS@HOTELMESTREDEAVIS.PT

**HOTEL Dom. JOÃO IV \*\***

AV. D. JOÃO IV, N.º1660 - 4810-534 GUIMARÃES  
 TEL.253 514 512 FAX. 253 514 485  
 WWW.HOTELDOMJOAOIV.COM  
 EMAIL: GERAL@HOTELDOMJOAOIV.COM

**HOTEL VILA MARITA \*\***

RUA VILA MARITA N.º 36 - 4805-343 PONTE  
 GUIMARÃES  
 TEL. 253 556 997 FAX. 253 556 996  
 N 41° 29' 56.76", W 8° 17' 43.19"  
 EMAIL: VILAMARITA@SAPO.PT

**S. MAMEDE HOTEL \***

RUA S.GONÇALO,N.º1- 4810-525 GUIMARÃES  
 TEL. 253 513 092 FAX 253 513 863  
 WWW.RESIDENCIAL-SMAMEDE.COM  
 EMAIL: GERAL@RESIDENCIAL-SMAMEDE.COM

**ALBERGARIA PALMEIRAS**

RUA GIL VICENTE - C. C. PALMEIRAS, 4.º PISO - 4800-151  
 TEL. 253 410 324 FAX 253 417 261  
 WWW.ALBORGARIAPALMEIRAS.COM  
 EMAIL: GERAL@ALBERGARIAPALMEIRAS.COM

**PENSÃO RESIDENCIAL DAS TRINAS (2ª)**

RUA DAS TRINAS, 29 - 4800-168 GUIMARÃES  
 TEL. 253 517 358 FAX 253 517 362  
 WWW.RESIDENCIALTRINAS.COM  
 EMAIL: RESIDENCIALTRINAS@HOTMAIL.COM

**POUSADA DA JUVENTUDE DE GUIMARAES**

COMPLEXO MULTIFUNCIONAL DE COUROS - LARGO  
 DA CIDADE - 4810-430 GUIMARÃES  
 TEL. 253 421380 FAX. 253 421 381  
 WWW.POUSADASJUVENTUDE.PT  
 EMAIL: GUIMARAES@MOVIOJovem.PT

**RESIDENCIAL DO PAÇO**

RUA 10 DE JUNHO, VILA DE PONTE  
 4800-216 GUIMARAES  
 TLF/FAX: 253 556964  
 SITE: WWW.HOTELRESIDENCIALDOPACO.COM  
 EMAIL: ROLFREITAS@HOTMAIL.COM

**TURISMO DE HABITAÇÃO E  
TURISMO NO ESPAÇO RURAL****CASA DE SEZIM (TH)**

NESPEREIRA - APARTADO 2210 - 4811 - 909  
 GUIMARÃES  
 TEL 253 523 000 FAX 253 523 196  
 LAT: 41.41496 LONG: -8.32812  
 WWW.SEZIM.PT / EMAIL:GERAL@SEZIM.PT

**CASA DOS POMBAIS (TH)**

AV. LONDRES - 4835-066 GUIMARÃES  
 TEL:253 412 917  
 WWW.SOLARESDEPORTUGAL.PT /  
 EMAIL:CASADOSPOMBAIS@HOTMAIL.COM

**QUINTA DAS CORUJEIRAS (CC)**

VILA NOVA DAS INFANTAS 4810 - 690  
 GUIMARÃES  
 TEL 253 541 135 FAX 253 541 135 TELM: 965 567  
 425  
 N 41.420219° W 8.241999°  
 WWW.QUINTADECORUJEIRAS.COM  
 EMAIL:GERAL@QUINTADECORUJEIRAS.COM

**CASA DE CIMA DE EIRIZ (TH)**

RUA DAS TEIXUGEIRAS N.º 193 CALVOS - 4810 - 605  
 GUIMARÃES  
 TEL 253 541 750 FAX 253 452 551  
 N 41° 24' 03.2" W 08° 14' 32.2"  
 WWW.QUINTADECIMADEEIRIZ.COM  
 EMAIL: EIRIZ@NETCABO.PT

**CASA DA MOREIRA (CC)**

RUA DAS MOREIRAS, SÃO LOURENÇO DE SANDE,  
 4800 GUIMARÃES  
 TLM. 919 949 411  
 N 41° 30' 23" W 8° 21' 41"  
 GERAL@CASADAMOREIRA.COM / WWW.  
 CASADAMOREIRA.COM

**QUINTA DO PINHÃO (CC)**

RUA DO ASSENTO, CANDOSO S. TIAGO, 4835-257  
 GUIMARÃES  
 TEL. 253 521 063 / 911 000 707  
 N +41° 23' 32.79", W -8° 20' 44.88"  
 WWW.QUINTADOPINHO.COM/ GERAL@  
 QUINTADOPINHO.COM/ RESERVAS@  
 QUINTADOPINHO.COM

## ALOJAMENTO LOCAL

**CASA DOS CEDROS (AL)**

TRAVESSA DE NOSSA SENHORA DA GUIA (OLIVAL),  
4800-241 ATÃES GUIMARÃES  
TLM. +0351 964 574 221 / +0351 965 513 746  
LAT. 41.455479 LONG. -8.244737  
HTTP://CASADOSCEDROS.BLOGSPOT.COM /  
CASADOSCEDROS@GMAIL.COM

**PENSÃO DA PENHA (AL)**

PENHA- COSTA, 4810-038 GUIMARÃES  
TEL 253 414 245 FAX 253 512 952  
N 41° 24' 24.12" W 8° 14' 28.25"

**CAMÉLIA & HOMES (AL)**

E.N. 105, N.º 787, 4835-164 GUIMARÃES  
TEL 253 424 400 FAX 253 424 400  
N 41°25'04.25" W 8°18'17.46"  
WWW.CAMELIA.PT /RESERVAS@CAMELIA.PT

**PORTA 51**

RUA DE SANTO ANTÓNIO, N.º 51, 4800 GUIMARÃES  
TEL. 235 433 545 TLM. 937 580 328.  
41°26'34.33"N 8°17'43.41"W

**TMHOSTEL 1**

RUA VALDONAS, N.º 11  
4810-292 GUIMARÃES  
TLF: (+351) 253 433 504  
FAX: (+351) 253 416 369  
EMAIL: HOSTELS@TMHOSTELS.COM  
SITE: WWW.TMHOSTELS.COM  
COORDENADAS: 41°26'36.09"N 8°17'40.59"W

**F&B**

RUA DR. AVELINO GERMANO, N.º 98  
4800 GUIMARÃES  
TELEM. (+351) 918 838 630 / (+351) 910 738 859 /  
(+351) 916 741 589  
EMAIL: ALOJAMENTO.TURISTICO.LOCAL@GMAIL.  
COM  
COORDENADAS: 41°26'32.25"N 8°17'37.17"W

**CASA DA ESPINHOSA**

RUA DO POMBAL, N.º 183 4800-023 GUIMARÃES  
TEL. 253 418 973 / TLM. 966 219 478  
41°26'57.70"N 8°17'57.53"W  
CASADAESPINHOSA@GMAIL.COM

**1720 QUINTA DA CANCELA**

QUINTA DA CANCELA, 4805-496 S. LOURENÇO DE  
SANDE, GUIMARÃES  
TLM. 919 199 299 / FAX. 252 313 870  
41°30'20.89"N 8°21'13.56"W  
HTTP://WWW.QUINTADACANCELA.COM / SUPPORT@  
QUINTADACANCELA.COM

**HOSTEL VIMARANES**

RUA DA RAMADA, N.º 16, 4810-445 GUIMARÃES  
TEL. 253 542 081 / TLM. 917 621 252  
41°26'27.47"N 8°17'24.79"W  
HOSTELVIMARANES@GMAIL.COM

**CASA DO ARCO**

RUA DE SANTA MARIA, N.º 52, 4810-443 GUIMARÃES  
TEL. 253 557 090 / TLM. 938 407 898 OU 964 623 555  
41°26'38.52"N 8°17'33.89"W  
CASADOARCOGUIMARAES@GMAIL.COM

**PARQUES DE CAMPISMO DE  
GUIMARÃES****PARQUE DE CAMPISMO MUNICIPAL  
DA PENHA**

MONTE DA PENHA  
4810-048 GUIMARÃES  
TEL 253 515 912 FAX 253 515 085  
LAT. 41.428248, LONG. -8.268639  
PERÍODO DE FUNCIONAMENTO: 1 DE MAIO A 15 DE  
SETEMBRO

**PARQUE DE CAMPISMO DE CALDAS  
DAS TAIPAS**

TAIPAS TURITERMAS  
LARGO DAS TERMAS - 4805-071 CALDAS DAS TAIPAS  
TEL 253 576 274/253 577 898 FAX:253 577 890  
N -41°29'01"W -008°20'33"  
PERÍODO DE FUNCIONAMENTO: 18 DE JUNHO A 12 DE  
SETEMBRO

**IMPREENSA  
JORNALS****COMÉRCIO DE GUIMARÃES**

HTTP://WWW.GUIMARAESDIGITAL.COM

**DESPORTIVO DE GUIMARÃES**

HTTP://WWW.GUIMARAESDIGITAL.COM

**ENTREVILAS**

HTTP://WWW.ENTREVILAS.COM

**EXPRESSO DO AVE**

HTTP://WWW.EXPRESSODOAVE.COM  
WWW.EXPRESSODOAVE.TV  
T. 253 408 193

**LORDELO JORNAL**

T./F.: 252 874 122  
EMAIL: LORDELOJORNAL@GMAIL.COM

**NOTÍCIAS DE GUIMARÃES**

HTTP://WWW.NOTICIASDEGUIMARAES.COM

**O CONQUISTADOR**

HTTP://WWW.OCONQUISTADOR.COM

**O POVO DE GUIMARÃES**

WWW.POVODEGUIMARAES.COM

**PRIMEIRA PÁGINA**

HTTP://WWW.PRIMEIRAPAGINA.PT

**REFLEXO**

HTTP://WWW.REFLEXODIGITAL.COM

**REPÓRTER LOCAL**

T.: 252 099 279  
WWW.REPORTERLOCAL.COM  
EMAIL: GERAL@REPORTERLOCAL.COM

**VOZ DE FERMENTÕES**

HTTP://WWW.FREGUESIADEFERMENTOES.COM  
EMAIL: VOZFERMENTOES@GMAIL.COM

**RÁDIOS****RÁDIO FUNDAÇÃO**

95.8 Mhz  
T.: 253 420 520 / F.: 253 420 529  
EMAIL: INFORMACAO@RADIOFUNDACAO.NET  
HTTP://WWW.RADIOFUNDACAO.NET/

**RÁDIO SANTIAGO**

98.0 MHz  
T.: 253 421 700 / F.: 253 421 709  
EMAIL: SANTIAGO@GUIMARAESDIGITAL.COM  
HTTP://WWW.SANTIAGO.FM

**POSTO DE TURISMO****INFORMAÇÃO TURÍSTICA**

DIAS ÚTEIS: 9H30-18H30  
FIM DE SEMANA: 10H00-18H00  
LARGO CÓNEGO JOSÉ MARIA GOMES  
GUIMARÃES  
T.: 253 518 790  
E.: TURISMO.SANTIAGO@HOTMAIL.COM

**SAÚDE****NÚMERO NACIONAL DE SOS**

T.: 112

**CENTRO HOSPITALAR DO VALE DO AVE**

T.: 253 540 330

**AMI | HOSPITAL PRIVADO DE GUIMARÃES**

ALAMEDA DOS DESPORTOS – CANDOSO  
SANTIAGO  
4835-235 GUIMARÃES  
T.: 351 253 420 300  
T URGÊNCIA 24H | 351 253 420 320  
LINHA VERDE: 800 220 400  
INFO.HPG@AMI.COM.PT  
WWW.AMI.COM.PT

**AMI | CASA DE SAÚDE DE GUIMARÃES**

RUA PAULO VI, N° 337  
4810-508 GUIMARÃES  
T.: 351 253 420 400  
INFO.CSG@AMI.COM.PT  
WWW.AMI.COM.PT

**AMI | CLÍNICA MÉDICA DAS TAIPAS**

RUA PROF. MANUEL JOSÉ PEREIRA, N° 630  
4805-128 CALDAS DAS TAIPAS  
T.: 351 253 420 490  
INFO.CMT@AMI.COM.PT  
WWW.AMI.COM.PT

**UNIDADE DE SAÚDE FAMILIAR DE URGEZES**

T.: 253 520 710

**UNIDADE DE SAÚDE FAMILIAR  
GUIMARÃES**

T.: 253 421 340

**B. V. DE GUIMARÃES EXT -  
S. TORCATO**

T.: 253 515 444

**B. V. DE CALDAS DAS TAIPAS**

T.: 253 576 114

**ASSOCIAÇÃO DE DADORES  
BENEVOLOS DE SANGUE DE  
GUIMARÃES**

T.: 253 417 576

WWW.GUIMARAESANGUE.COM

**INTOXICAÇÕES**

TEL.: 800 250 143

**SEGURANÇA/PROTECÇÃO  
SEGURANÇA PÚBLICA**

**PSP**

T.: 253 513 334

**POLÍCIA MUNICIPAL**

T.: 253 421 222

**GNR**

T.: 253 422 570

**PROTECÇÃO CIVIL**

T.: 253 421 212

**PROTECÇÃO À FLORESTA**

T.: 117

**CANIL/GATIL**

T.: 253 551 060

**EDP**

T.: 253 005 100

ASSISTÊNCIA: 800 506 506

**VIMÁGUA**

T.: 800 200 646

T.: 253 439 560

**GÁS NATURAL**

EMERGÊNCIAS: 808 204 080

TRAVESSA DE VILAVERDE

**TRANSPORTES**

**TÁXIS**

T.: 253 522 522 / 253 515 515

**TÁXIS UNIDOS**

T.: 253 525 252 / 253 512 222 / 253 521 544

**AUTOVIACÃO**

T.: 253 514 476 (ARRIVA)

T.: 253 515 400 (TUG.)

**ESTAÇÃO DE CAMINHOS-DE-  
FERRO DE GUIMARÃES**

Av<sup>a</sup>. D. João IV

4800 Guimarães

CONTACTOS:

CHAMADAS NACIONAIS – 808 208 208

CHAMADAS INTERNACIONAIS – (+351) 218 545 212



**1 QUINTA-FEIRA**

PEREIRA  
FARIA  
VIEIRA E BRITO (ATÉ ÀS 22H)

**2 SEXTA-FEIRA**

DA PRAÇA  
VIEIRA DE CASTRO (ATÉ ÀS 22H)  
VIEIRA E BRITO (ATÉ ÀS 22H)

**3 SÁBADO**

NOBEL  
AZURÉM (ATÉ ÀS 22H)  
MONTEIRO (ATÉ ÀS 22H)

**4 DOMINGO**

BARBOSA  
MONTEIRO (ATÉ ÀS 22H)

**5 SEGUNDA-FEIRA**

FERREIRA DA NEVES  
AMORIM (ATÉ ÀS 22H)  
MONTEIRO (ATÉ ÀS 22H)

**6 TERÇA-FEIRA**

PAULA MARTINS  
CASTILHO (ATÉ ÀS 22H)  
MONTEIRO (ATÉ ÀS 22H)

**7 QUARTA-FEIRA**

LOBO  
CONFIANÇA (ATÉ ÀS 22H)  
MONTEIRO (ATÉ ÀS 22H)

**8 QUINTA-FEIRA**

VITÓRIA CREIXOMIL - GUIMARÃESSHOPPING  
DE RONFE (ATÉ ÀS 22H)  
FARIA  
MONTEIRO (ATÉ ÀS 22H)

**9 SEXTA-FEIRA**

HÓRUS  
PEREIRA DA SILVA (ATÉ ÀS 22H)  
MONTEIRO (ATÉ ÀS 22H)

**10 SÁBADO**

HENRIQUE GOMES  
DIAS MACHADO (ATÉ ÀS 22H) SILVARES -  
ESPAÇO GUIMARÃES  
SILVÉRIO (ATÉ ÀS 22H)

**11 DOMINGO**

PEREIRA  
SILVÉRIO (ATÉ ÀS 22H)

**12 SEGUNDA-FEIRA**

DA PRAÇA  
SÃO JOÃO DA PONTE (ATÉ ÀS 22H)  
SILVÉRIO (ATÉ ÀS 22H)

**13 TERÇA-FEIRA**

NOBEL  
MARTINS FERNANDES (ATÉ ÀS 22H)  
FARIA  
SILVÉRIO (ATÉ ÀS 22H)

**14 QUARTA-FEIRA**

BARBOSA  
NUNES DE SÁ (ATÉ ÀS 22H)  
SILVÉRIO (ATÉ ÀS 22H)

**15 QUINTA-FEIRA**

FERREIRA DA NEVES  
CASTRO MENDES (ATÉ ÀS 22H)  
SILVÉRIO (ATÉ ÀS 22H)

**16 SEXTA-FEIRA**

PAULA MARTINS  
DO SALGUEIRAL (ATÉ ÀS 22H)  
SILVÉRIO (ATÉ ÀS 22H)

**17 SÁBADO**

LOBO  
VIEIRA DE CASTRO (ATÉ ÀS 22H)  
VIEIRA E BRITO (ATÉ ÀS 22H)

**18 DOMINGO**

VITÓRIA - CREIXOMIL - GUIMARÃESSHOPPING  
FARIA  
VIEIRA E BRITO (ATÉ ÀS 22H)

## 19 SEGUNDA-FEIRA

HÓRUS  
AZURÉM (ATÉ ÀS 22H)  
VIEIRA E BRITO (ATÉ ÀS 22H)

## 20 TERÇA-FEIRA

HENRIQUE GOMES  
AMORIM (ATÉ ÀS 22H)  
VIEIRA E BRITO (ATÉ ÀS 22H)

## 21 QUARTA-FEIRA

PEREIRA  
CASTILHO (ATÉ ÀS 22H)  
VIEIRA E BRITO (ATÉ ÀS 22H)

## 22 QUINTA-FEIRA

DA PRAÇA  
CONFIANÇA (ATÉ ÀS 22H)  
VIEIRA E BRITO (ATÉ ÀS 22H)

## 23 SEXTA-FEIRA

NOBEL  
DE RONFE (ATÉ ÀS 22H)  
FARIA  
VIEIRA E BRITO (ATÉ ÀS 22H)

## 24 SÁBADO

BARBOSA  
PEREIRA DA SILVA (ATÉ ÀS 22H)  
MONTEIRO (ATÉ ÀS 22H)

## 25 DOMINGO

FERREIRA DA NEVES  
MONTEIRO (ATÉ ÀS 22H)

## 26 SEGUNDA-FEIRA

PAULA MARTINS  
DIAS MACHADO (ATÉ ÀS 22H) SILVARES -  
ESPAÇO GUIMARÃES  
MONTEIRO (ATÉ ÀS 22H)

## 27 TERÇA-FEIRA

LOBO  
SÃO JOÃO DA PONTE (ATÉ ÀS 22H)  
MONTEIRO (ATÉ ÀS 22H)

## 28 QUARTA-FEIRA

VITÓRIA - CREIXOMIL -  
GUIMARÃES SHOPPING  
MARTINS FERNANDES (ATÉ ÀS 22H)  
FARIA  
MONTEIRO (ATÉ ÀS 22H)

## 29 QUINTA-FEIRA

HÓRUS  
NUNES DE SÁ (ATÉ ÀS 22H)  
MONTEIRO (ATÉ ÀS 22H)

## 30 SEXTA-FEIRA

HENRIQUE GOMES  
CASTRO MENDES (ATÉ ÀS 22H)  
MONTEIRO (ATÉ ÀS 22H)

## **AGENDA CULTURAL**

Edição - Câmara Municipal de Guimarães  
Divisão de Cultura e Desporto  
Layout - M<sup>a</sup> Alexandre Neves  
Foto contracapa - Fernando Afonso  
Tiragem - 4.000 Exemplares  
Impressão - IFGIA

## **INFORMAÇÕES**

Câmara Municipal de Guimarães  
Largo Cónego José Maria Gomes  
4800 - 419 Guimarães  
Telef.: (+ 351) 253 421 200  
Email: agenda.cultural@cm-guimaraes.pt  
www.cm-guimaraes.pt

Distribuição Gratuita

## **ÂMBITO DA INFORMAÇÃO**

A Agenda de Guimarães abrange apenas iniciativas culturais que tenham lugar na área geográfica do concelho de Guimarães.

Características da informação

### **ESTRUTURA**

Ciclo em que a iniciativa está integrada;  
Data, Dia da Semana, Hora;  
Título;  
Tipo de iniciativa;  
Local;  
Entidade Organizadora

### **FORMATO**

O texto deverá ser enviado no programa Word no tipo de letra Arial, corpo 12 pt e convertido em doc.

## **FOTOS / IMAGENS**

Cada foto / imagem deverá ser entregue devidamente identificada, legendada e creditada em formato JPG, com 300 dpi's de resolução.

## **ENTREGA DA INFORMAÇÃO**

CD entregue nas nossas instalações ou via email: agenda.cultural@cm-guimaraes.pt  
Eventuais alterações às informações contidas nesta agenda, são da responsabilidade das entidades promotoras dos eventos anunciados.

**OS TEXTOS INSERIDOS, SÃO DA RESPONSABILIDADE DA ENTIDADE QUE OS ENVIA.**

