

p d m

aferição das áreas ardidadas

câmara municipal de guimarães departamento de projecto e planeamento urbanístico
divisão de planeamento urbanístico divisão de sistemas de informação geográfica



Áreas de sobreposição - áreas ardidas/áreas de expansão urbana

Número de ordem	Área de sobreposição (m ²)	Freguesia	Fundamentação
0	105,0	Moreira de Cónegos	As áreas abaixo dos 500 m ² não são consideradas.
1	0,2	Moreira de Cónegos	As áreas abaixo dos 500 m ² não são consideradas.
2	9,9	Moreira de Cónegos	As áreas abaixo dos 500 m ² não são consideradas.
3	9,2	Moreira de Cónegos	As áreas abaixo dos 500 m ² não são consideradas.
4	7,0	Moreira de Cónegos	As áreas abaixo dos 500 m ² não são consideradas.
5	42540,4	Lordelo	Em visita ao local com o técnico da AFN, verificamos que se trata efectivamente de uma área ardida (2003), pelo que foi alterada para solo rural.
6	1278,6	Moreira de Cónegos	Em visita ao local com o técnico da AFN, verificamos que se trata efectivamente de uma área ardida (2001).
7	197,8	Moreira de Cónegos	As áreas abaixo dos 500 m ² não são consideradas.
8	127,3	Conde	As áreas abaixo dos 500 m ² não são consideradas.
9	90,0	Conde	As áreas abaixo dos 500 m ² não são consideradas.
10	19,3	Gandarela	As áreas abaixo dos 500 m ² não são consideradas.
11	1090,2	Nespereira	Em visita ao local com o técnico da AFN, verificamos que se trata efectivamente de uma área ardida (2005).
12	349,7	Gandarela	As áreas abaixo dos 500 m ² não são consideradas.
13	0,5	Gandarela	As áreas abaixo dos 500 m ² não são consideradas.
14	236,6	Nespereira	As áreas abaixo dos 500 m ² não são consideradas.
15	159,8	Serzedelo	As áreas abaixo dos 500 m ² não são consideradas.
16	35,6	Serzedelo	As áreas abaixo dos 500 m ² não são consideradas.
17	377,6	Pinheiro	As áreas abaixo dos 500 m ² não são consideradas.
18	148,9	Candoso (São Martinho)	As áreas abaixo dos 500 m ² não são consideradas.
19	2,1	Gondar	As áreas abaixo dos 500 m ² não são consideradas.
20	58,0	Infantas	As áreas abaixo dos 500 m ² não são consideradas.
21*	1997,7	Selho (São Jorge)	Em visita ao local com o técnico da AFN, verificamos que à data do incêndio já existia a construção.
22	6,6	Selho (São Jorge)	As áreas abaixo dos 500 m ² não são consideradas.
23	98,9	Selho (São Jorge)	As áreas abaixo dos 500 m ² não são consideradas.
24	0,0	Selho (São Jorge)	As áreas abaixo dos 500 m ² não são consideradas.
25	10,0	Selho (São Jorge)	As áreas abaixo dos 500 m ² não são consideradas.
26	1225,9	Selho (São Jorge)	Em visita ao local com o técnico da AFN, verificamos que se trata efectivamente de uma área ardida (2010).
27	387,2	Selho (São Jorge)	As áreas abaixo dos 500 m ² não são consideradas.
28	331,9	Selho (São Jorge)	As áreas abaixo dos 500 m ² não são consideradas.
29	0,8	Silvares	As áreas abaixo dos 500 m ² não são consideradas.
30*	3489,4	Silvares	Em visita ao local com o técnico da AFN, verificamos que à data do incêndio já existiam as construções, pelo que foi ajustado o limite da área ardida ao limite físico das mesmas.
31	17,6	Silvares	As áreas abaixo dos 500 m ² não são consideradas.
32	0,4	Atães	As áreas abaixo dos 500 m ² não são consideradas.
33	2,2	Atães	As áreas abaixo dos 500 m ² não são consideradas.
34	0,2	Silvares	As áreas abaixo dos 500 m ² não são consideradas.

35	160,7	Silvares	As áreas abaixo dos 500 m ² não são consideradas.
36	57,7	Silvares	As áreas abaixo dos 500 m ² não são consideradas.
37	2,6	Atães	As áreas abaixo dos 500 m ² não são consideradas.
38	4661,6	Vermil	Em visita ao local com o técnico da AFN, verificamos que se trata efectivamente de uma área ardida (2002 e 2004).
39	9733,6	Airão (Santa Maria)	Em visita ao local com o técnico da AFN, verificamos que se trata efectivamente de uma área ardida (2005).
40	147,5	Airão (São João Baptista)	As áreas abaixo dos 500 m ² não são consideradas.
41	70,4	Atães	As áreas abaixo dos 500 m ² não são consideradas.
42*	852,8	Azurém	Em visita ao local com o técnico da AFN, verificamos que o local é ocupado por um estaleiro de uma empresa de construção civil.
43	83,4	Atães	As áreas abaixo dos 500 m ² não são consideradas.
44	1579,0	Corvite	Em visita ao local com o técnico da AFN, verificamos que se trata efectivamente de uma área ardida (2005).
45*	2461,7	Pencelo	Em visita ao local com o técnico da AFN, verificamos que o incêndio não afectou a área em causa, que se encontra ocupado por vegetação de porte arbóreo.
46	18,5	Corvite	As áreas abaixo dos 500 m ² não são consideradas.
47	15,3	Corvite	As áreas abaixo dos 500 m ² não são consideradas.
48	240,1	Ponte	As áreas abaixo dos 500 m ² não são consideradas.
49	0,5	Selho (São Lourenço)	As áreas abaixo dos 500 m ² não são consideradas.
50	532,1	Prazins (Santo Tirso)	De acordo com a interpretação realizada a partir de ortofotomapas de vários anos, verificou-se, com o técnico da AFN, que à data do incêndio já existia a construção.
51	30,0	Prazins (Santa Eufémia)	As áreas abaixo dos 500 m ² não são consideradas.
52*	36,2	Prazins (Santa Eufémia)	Em visita ao local com o técnico da AFN, verificamos que se trata de uma área agrícola.
53	517,4	Prazins (Santa Eufémia)	De acordo com a interpretação realizada a partir de ortofotomapas de vários anos, verificou-se, com o técnico da AFN, que existe um erro de delimitação da área ardida.
54	185,9	Rendufe	As áreas abaixo dos 500 m ² não são consideradas.
55	0,6	Rendufe	As áreas abaixo dos 500 m ² não são consideradas.
56	100,0	Rendufe	As áreas abaixo dos 500 m ² não são consideradas.
57	9,9	São Torcato	As áreas abaixo dos 500 m ² não são consideradas.
58	499,6	Prazins (Santo Tirso)	As áreas abaixo dos 500 m ² não são consideradas.
59	37,2	Barco	As áreas abaixo dos 500 m ² não são consideradas.
60	1,1	São Torcato	As áreas abaixo dos 500 m ² não são consideradas.
61	1,0	Souto S. Salvador	As áreas abaixo dos 500 m ² não são consideradas.
62	12,5	Gonça	As áreas abaixo dos 500 m ² não são consideradas.
63	29,8	Souto (Santa Maria)	As áreas abaixo dos 500 m ² não são consideradas.
64	41,7	Gonça	As áreas abaixo dos 500 m ² não são consideradas.
65*	74623,8	Souto (Santa Maria)	O local em causa corresponde à área ocupada pelo Aterro Sanitário de Guimarães.
66	866,5	Briteiros (Santo Estêvão)	Em visita ao local com o técnico da AFN, verificamos que se trata efectivamente de uma área ardida (2004), pelo que foi alterada para solo rural.
67	1255,1	Briteiros (Santo Estêvão)	Em visita ao local com o técnico da AFN, verificamos que se trata efectivamente de uma área ardida (2004), pelo que foi alterada para solo rural.
68*	853,3	Briteiros (Santo Estêvão)	Em visita ao local com o técnico da AFN, verificamos que o incêndio não afectou a área em causa, que se encontra ocupado por vegetação de porte arbóreo.

69	547,6	Gondomar	De acordo com a interpretação realizada a partir de ortofotomapas de vários anos, verificou-se, com o técnico da AFN, que existe um erro de delimitação da área ardida.
70	11263,6	Gondomar	Em visita ao local com o técnico da AFN, verificamos que se trata efectivamente de uma área ardida (2001 e 2005).
71	994,6	Donim	De acordo com a interpretação realizada a partir de ortofotomapas de vários anos, verificou-se, com o técnico da AFN, que existe um erro de delimitação da área ardida.

* Área alvo de visita de campo com o técnico da AFN, que possui ficha de identificação.

21 número de ordem

Número de ordem
Área de sobreposição (m²)
Freguesia
Fim a que se destina
Fundamentação

21 (carta 84_2)
1997,7
Selho (São Jorge)
Espaços de actividades económicas
Em visita ao local com o técnico da AFN, verificamos que à data do incêndio já existia a construção.



Foto anterior à ocorrência

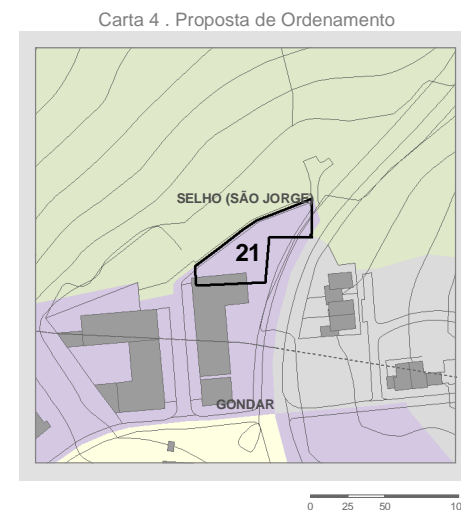
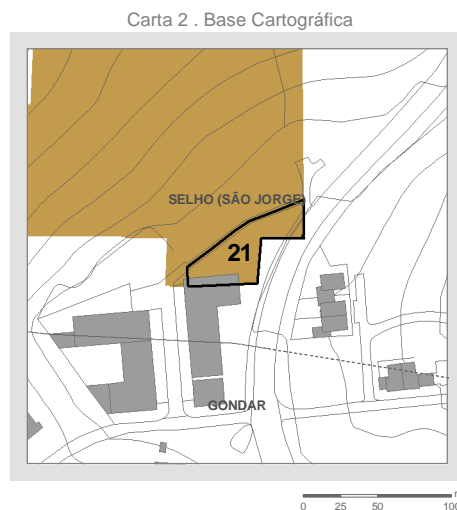
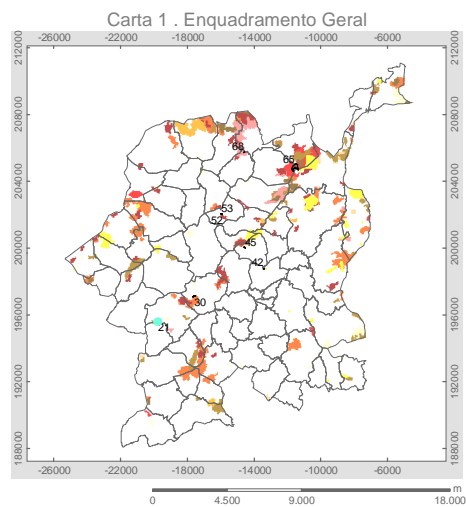

Legenda

- Limite de freguesia
- Linhas de água

Povoamentos florestais percorridos por incêndios

- 2000
- 2001
- 2002
- 2003
- 2004
- 2005
- 2006
- 2007
- 2009
- 2010

▭ Áreas de sobreposição - áreas ardidas/áreas de expansão urbana

Solo Urbano

- ▭ Espaços residenciais
- ▭ Espaços de actividades económicas
- ▭ Espaços de uso especial

Solo Rural

- ▭ Espaços de edificação dispersa
- ▭ Espaços agrícolas de conservação
- ▭ Espaços agrícolas e florestais de uso múltiplo
- ▭ Espaços florestais de protecção
- ▭ Espaços florestais de produção
- ▭ Espaços de recursos geológicos

--- Vias previstas

Câmara Municipal de Guimarães

Revisão do Plano Director Municipal

Redelimitação dos Espaços Florestais



Fonte: Câmara Municipal de Guimarães
Mai 11

30 número de ordem

Número de ordem
Área de sobreposição (m²)
Freguesia
Fim a que se destina
Fundamentação

30 (carta 84_2)
3489,4
Silvares
Espaços residenciais
Em visita ao local com o técnico da AFN, verificamos que à data do incêndio já existiam as construções, pelo que foi ajustado o limite da área ardida ao limite físico das mesmas.



Foto anterior à ocorrência

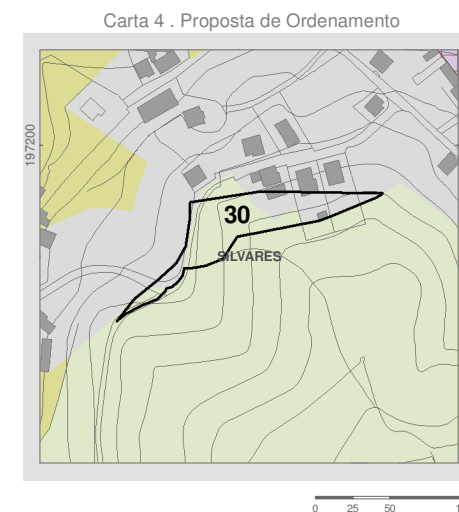
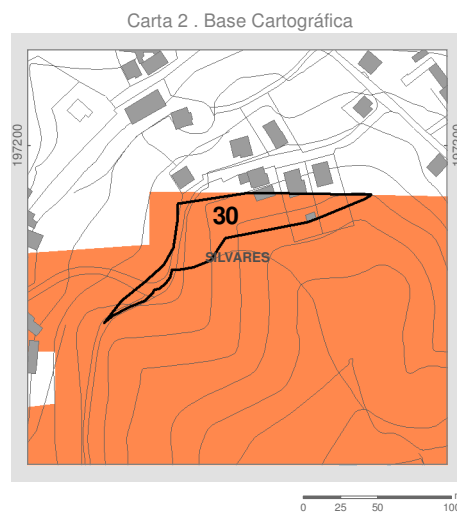
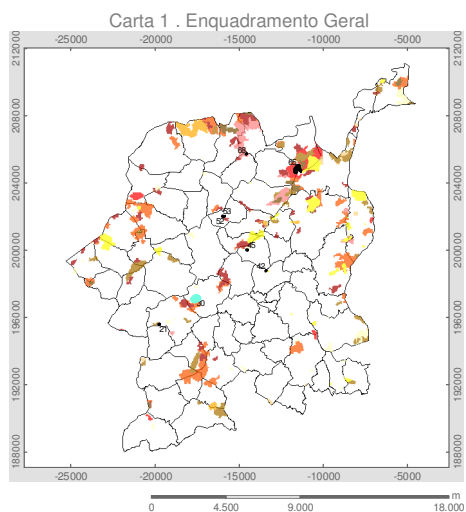

Legenda

- Limite de freguesia
- Linhas de água

Povoamentos florestais percorridos por incêndios

- 2000
- 2001
- 2002
- 2003
- 2004
- 2005
- 2006
- 2007
- 2009
- 2010
- Áreas de sobreposição - áreas ardidas/áreas de expansão urbana

Solo Urbano

- Espaços residenciais
- Espaços de actividades económicas
- Espaços de uso especial

Solo Rural

- Espaços de edificação dispersa
- Espaços agrícolas de conservação
- Espaços agrícolas e florestais de uso múltiplo
- Espaços florestais de protecção
- Espaços florestais de produção
- Espaços de recursos geológicos

--- Vias previstas

Câmara Municipal de Guimarães

Revisão do Plano Director Municipal

Redelimitação dos Espaços Florestais



Fonte: Câmara Municipal de Guimarães
Mai' 11

42 número de ordem

Número de ordem
Área de sobreposição (m²)
Freguesia
Fim a que se destina
Fundamentação

42 (carta 85_1)
3489,4
Azurém
Espaços residenciais
Em visita ao local com o técnico da AFN, verificamos que o local é ocupado por um estaleiro de uma empresa de construção civil.



Foto anterior à ocorrência

Carta 1 . Enquadramento Geral

Carta 2 . Base Cartográfica

Carta 3 . Ortofotomapa

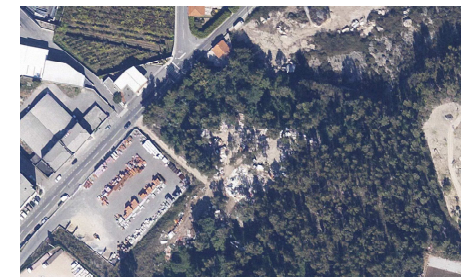
Carta 4 . Proposta de Ordenamento

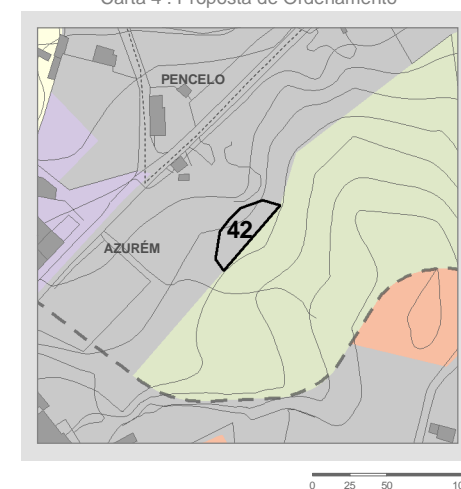
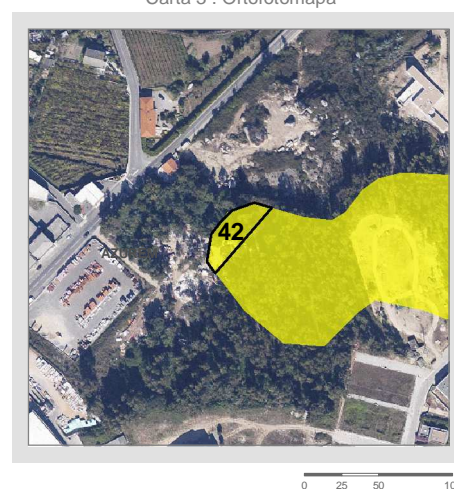
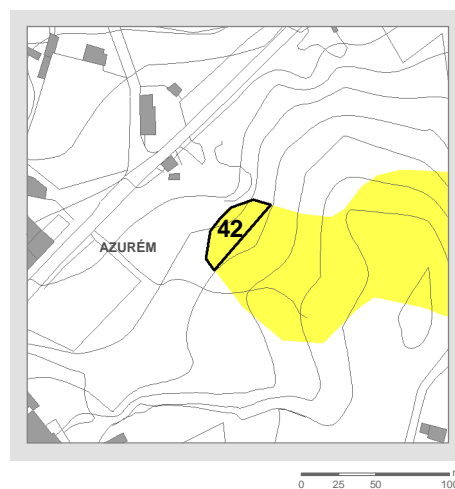
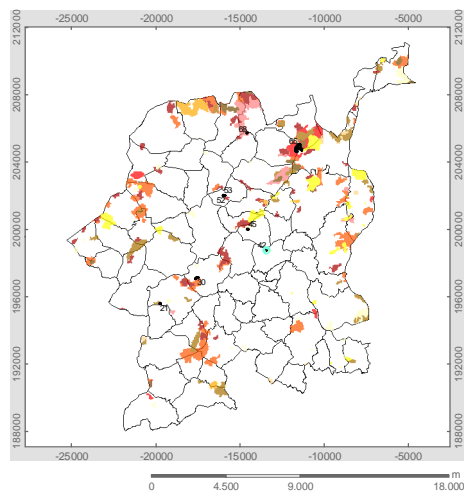

Câmara Municipal de Guimarães
Revisão do Plano Director Municipal
Redelimitação dos Espaços Florestais

Legenda
--- Limite de freguesia
— Linhas de água

Povoamentos florestais percorridos por incêndios
2000
2001
2002
2003
2004
2005
2006
2007
2009
2010
— Áreas de sobreposição - áreas ardidas/áreas de expansão urbana

Solo Urbano
— Espaços residenciais
— Espaços de actividades económicas
— Espaços de uso especial
Solo Rural
— Espaços de edificação dispersa
— Espaços agrícolas de conservação
— Espaços agrícolas e florestais de uso múltiplo
— Espaços florestais de protecção
— Espaços florestais de produção
— Espaços de recursos geológicos
- - - Vias previstas



Fonte: Câmara Municipal de Guimarães
Mai' 11

45 número de ordem

Número de ordem
Área de sobreposição (m²)
Freguesia
Fim a que se destina
Fundamentação

45 (carta 85_1)
2461,7
Pencelo
Espaços de actividades económicas
Em visita ao local com o técnico da AFN, verificamos que o incêndio não afectou a área em causa, que se encontra ocupado por vegetação de porte arbóreo.



Foto posterior à ocorrência

Carta 1 . Enquadramento Geral

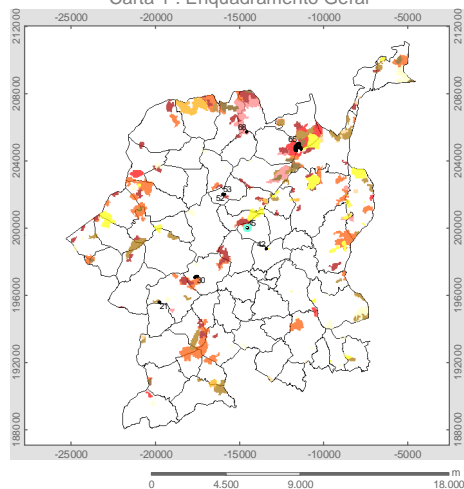

Carta 2 . Base Cartográfica

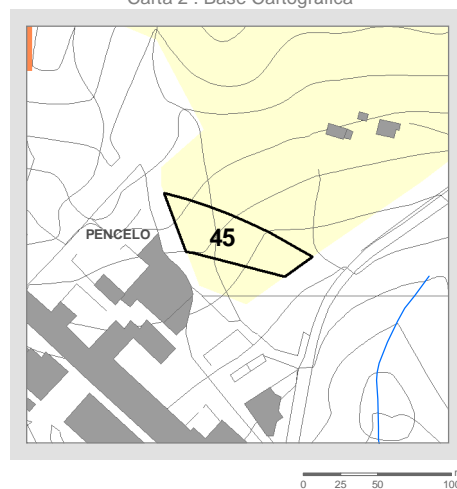

Carta 3 . Ortofotomapa

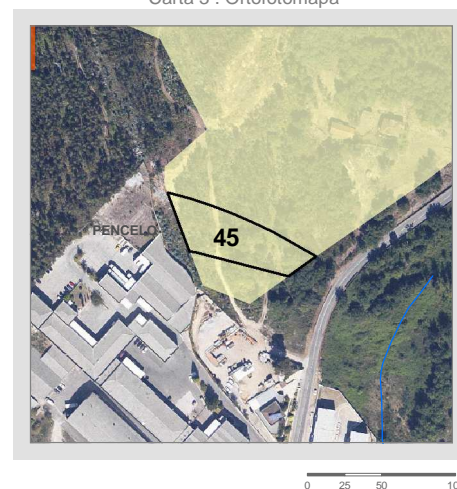

Carta 4 . Proposta de Ordenamento

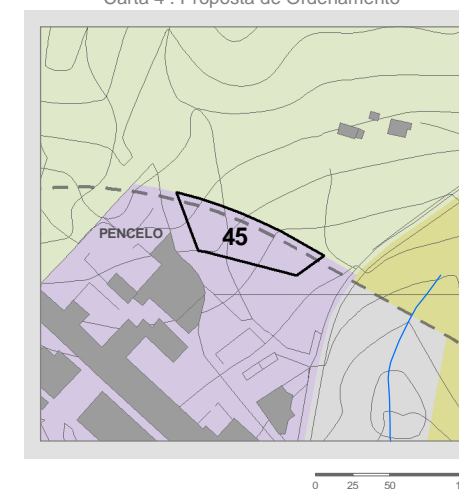

Câmara Municipal de Guimarães
Revisão do Plano Director Municipal
Redelimitação dos Espaços Florestais

Legenda
--- Limite de freguesia
— Linhas de água

Povoamentos florestais percorridos por incêndios
2000
2001
2002
2003
2004
2005
2006
2007
2009
2010
— Áreas de sobreposição - áreas ardidas/áreas de expansão urbana

Solo Urbano
— Espaços residenciais
— Espaços de actividades económicas
— Espaços de uso especial
Solo Rural
— Espaços de edificação dispersa
— Espaços agrícolas de conservação
— Espaços agrícolas e florestais de uso múltiplo
— Espaços florestais de protecção
— Espaços florestais de produção
— Espaços de recursos geológicos
- - - Vias previstas



Fonte: Câmara Municipal de Guimarães
Mai' 11

52 número de ordem

Número de ordem
Área de sobreposição (m²)
Freguesia
Fim a que se destina
Fundamentação

52 (carta 71_3)
36,2
Prazins (Santa Eufémia)
Espaços residenciais
Em visita ao local com o técnico da AFN, verificamos que se trata de uma área agrícola.



Foto anterior à ocorrência

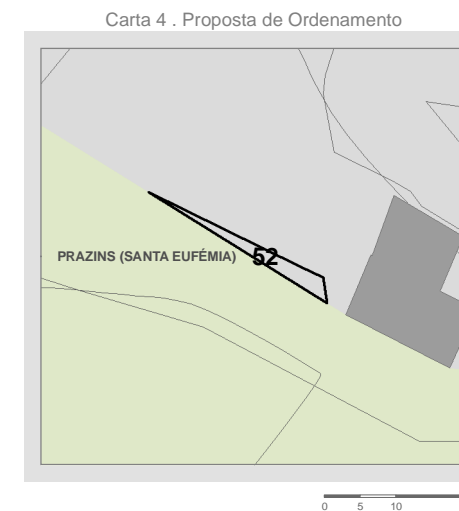
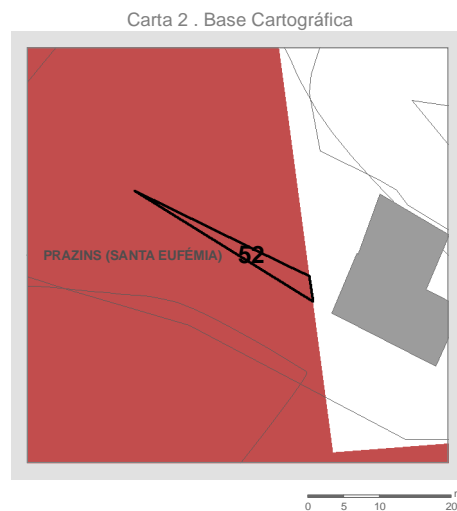
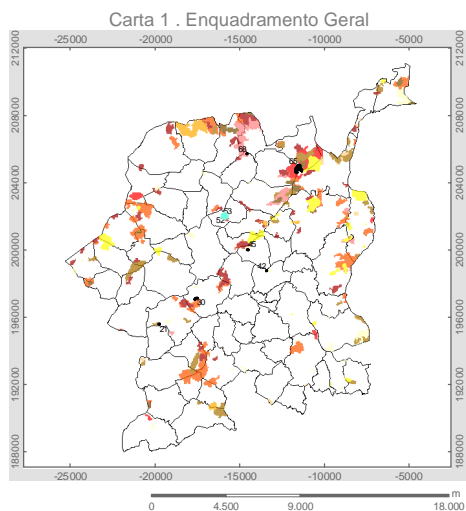

Legenda

- Limite de freguesia
- Linhas de água

Povoamentos florestais percorridos por incêndios

- 2000
- 2001
- 2002
- 2003
- 2004
- 2005
- 2006
- 2007
- 2009
- 2010
- Áreas de sobreposição - áreas ardidas/áreas de expansão urbana

Solo Urbano

- Espaços residenciais
- Espaços de actividades económicas
- Espaços de uso especial

Solo Rural

- Espaços de edificação dispersa
- Espaços agrícolas de conservação
- Espaços agrícolas e florestais de uso múltiplo
- Espaços florestais de protecção
- Espaços florestais de produção
- Espaços de recursos geológicos

--- Vias previstas

Câmara Municipal de Guimarães

Revisão do Plano Director Municipal

Redelimitação dos Espaços Florestais



Fonte: Câmara Municipal de Guimarães
Mai 11

65 número de ordem

Número de ordem
Área de sobreposição (m²)

65 (carta 71_1; 71_3)

74623,8

Freguesia

Souto (Santa Maria); Gondomar

Fim a que se destina
Fundamentação

Espaços de uso especial

O local em causa corresponde à área ocupada pelo Aterro Sanitário de Guimarães.



Foto anterior à ocorrência

Carta 1 . Enquadramento Geral

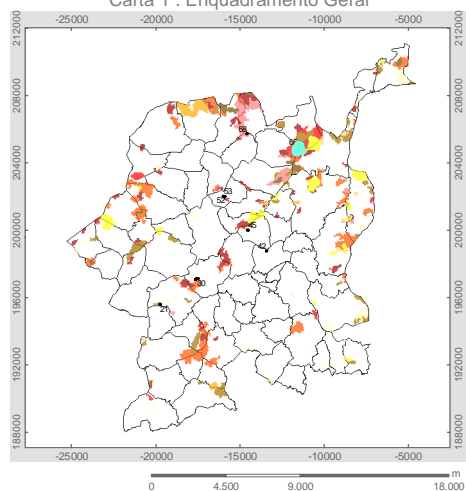

Carta 2 . Base Cartográfica

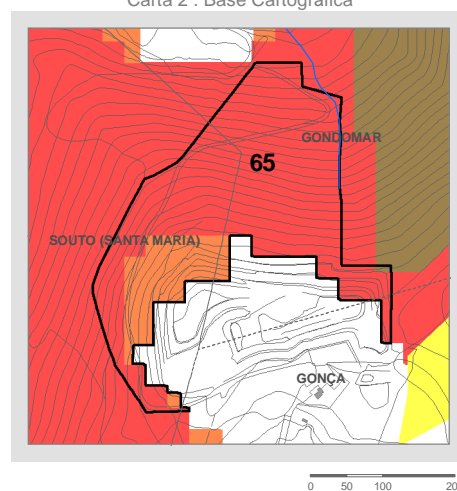

Carta 3 . Ortofotomapa

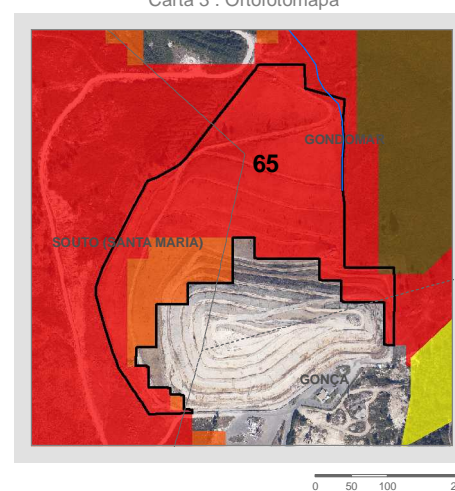

Carta 4 . Proposta de Ordenamento

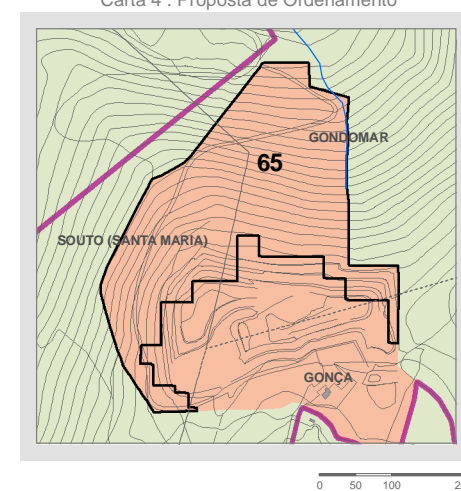

Legenda

- Limite de freguesia
- Linhas de água

Povoamentos florestais percorridos por incêndios

- 2000
- 2001
- 2002
- 2003
- 2004
- 2005
- 2006
- 2007
- 2009
- 2010

▭ Áreas de sobreposição - áreas ardidas/áreas de expansão urbana

Solo Urbano

- Espaços residenciais
- Espaços de actividades económicas
- Espaços de uso especial

Solo Rural

- Espaços de edificação dispersa
- Espaços agrícolas de conservação
- Espaços agrícolas e florestais de uso múltiplo
- Espaços florestais de protecção
- Espaços florestais de produção
- Espaços de recursos geológicos

- - - Vias previstas

Câmara Municipal de Guimarães

Revisão do Plano Director Municipal

Redelimitação dos Espaços Florestais



Fonte: Câmara Municipal de Guimarães
Mai 11

68 número de ordem

Número de ordem
Área de sobreposição (m²)
Freguesia
Fim a que se destina
Fundamentação

68 (carta 71_1)
853,3
Briteiros (Santo Estêvão)
Espaços de actividades económicas
Em visita ao local com o técnico da AFN, verificamos que o incêndio não afectou a área em causa, que se encontra ocupado por vegetação de porte arbóreo.



Foto posterior à ocorrência

Carta 1 . Enquadramento Geral



Carta 2 . Base Cartográfica

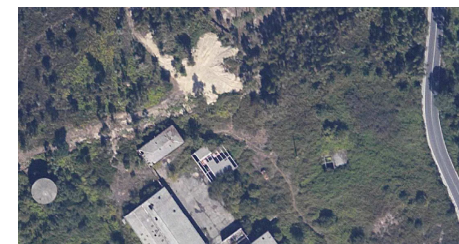
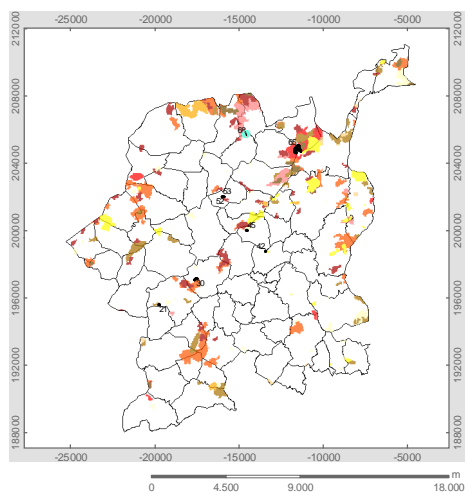
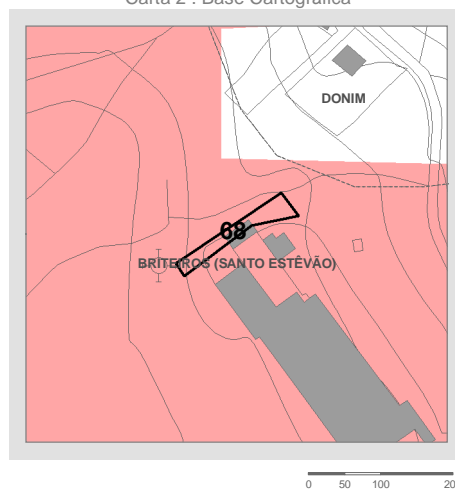

Carta 3 . Ortofotomapa



Carta 4 . Proposta de Ordenamento

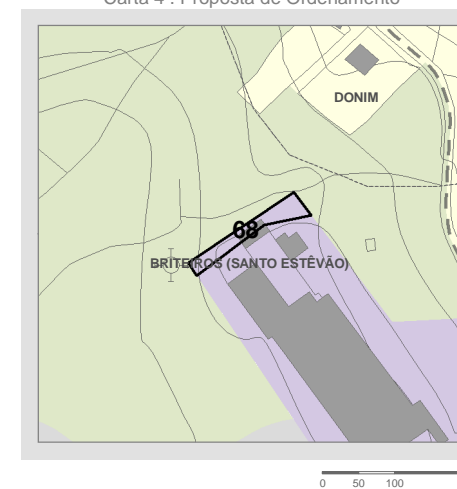

Legenda

- Limite de freguesia
- Linhas de água

Povoamentos florestais percorridos por incêndios

- 2000
- 2001
- 2002
- 2003
- 2004
- 2005
- 2006
- 2007
- 2009
- 2010

▭ Áreas de sobreposição - áreas ardidas/áreas de expansão urbana

Solo Urbano

- Espaços residenciais
- Espaços de actividades económicas
- Espaços de uso especial

Solo Rural

- Espaços de edificação dispersa
- Espaços agrícolas de conservação
- Espaços agrícolas e florestais de uso múltiplo
- Espaços florestais de protecção
- Espaços florestais de produção
- Espaços de recursos geológicos

- - - Vias previstas

Câmara Municipal de Guimarães

Revisão do Plano Director Municipal

Redelimitação dos Espaços Florestais



Fonte: Câmara Municipal de Guimarães
Mai' 11

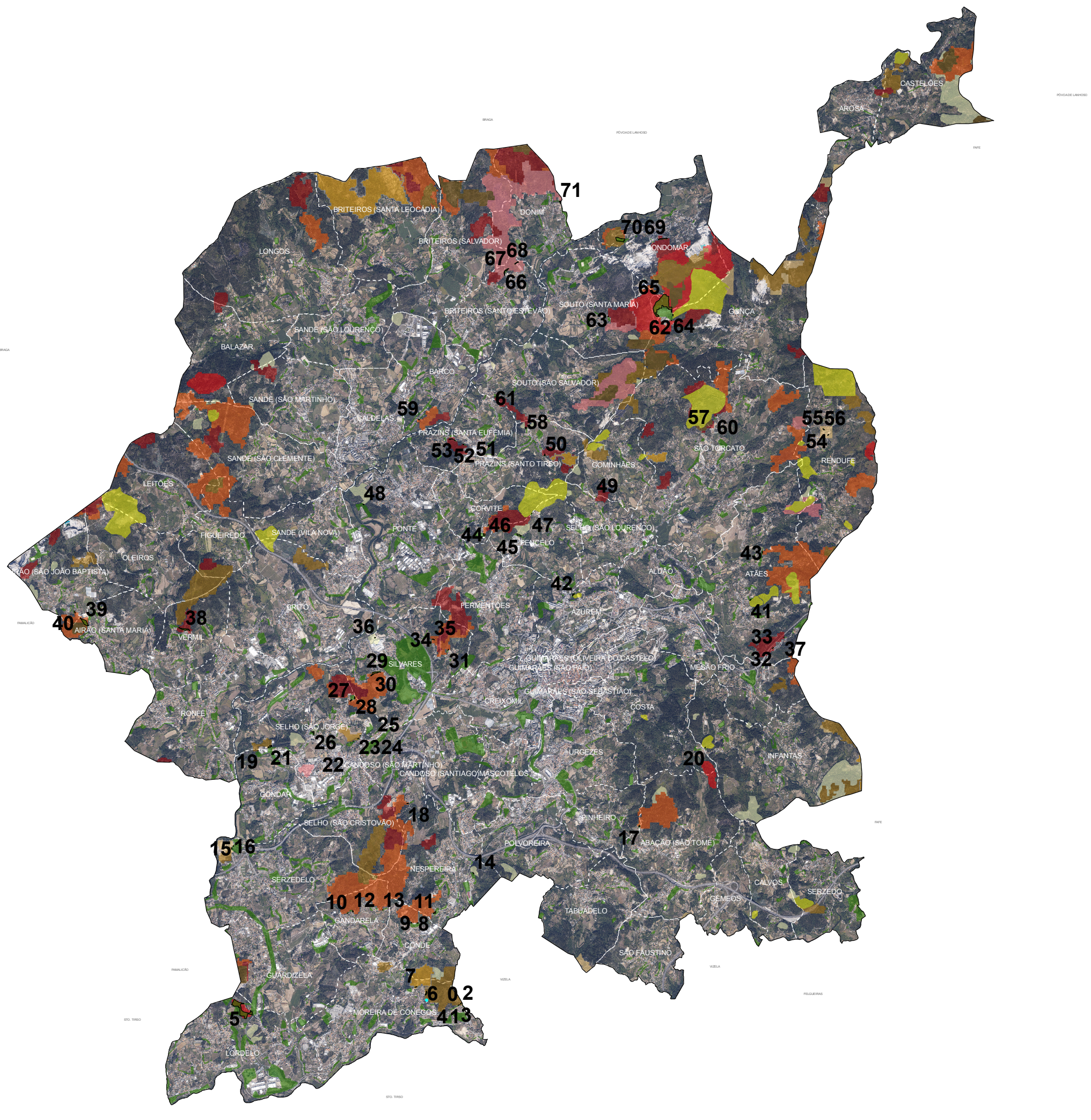

Áreas de sobreposição
 Propostas de expansão urbana em solo rural
Povoamentos florestais percorridos por incêndios
 2000
 2001
 2002
 2003
 2004
 2005
 2006
 2007
 2009
 2010
 Limite de freguesia

Identificação da Cartografia de Referência
 Entidade Proprietária: Câmara Municipal de Guimarães
 Entidade Produtora: Municipia S.A.
 Data da Edição: Mai 19, 2003
 Data da Homologação: Jan 18, 2005
 Entidade Responsável pela Homologação: Instituto Geográfico Português
 Série Cartográfica Nacional 10k
 Projeção Rectangular de Gauss - Elipsóide de Hayford, Datum 73
 Coordenadas Hayford-Gauss
 Datum Altimétrico Nacional (Cascais)
 Precisão Planimétrica: e.m.q. ≤ 1,70 m
 Precisão Altimétrica: P.C. e.m.q. ≤ 0,625 m; C.N. e.m.q. ≤ 1,7 m
 Exactidão Temática e Posicional: 90% da amostra
 Projeção Rectangular de Gauss - Elipsóide de Hayford, Datum 73
 Coordenadas Hayford-Gauss
 Altitudes (metros) - Equidistância Curvas 5 Metros - Datum Vertical Marégrafo Cascais

