

jun'14

AGENDA CULTURAL
Guimarães



ÍNDICE

EDITORIAL	4
QUADRILÁTERO	6
DESTAQUES DAS CIDADES PARCEIRAS	
ATIVIDADES CULTURAIS	9
POR DATA	
ATIVIDADES CULTURAIS	21
POR ENTIDADE	
AAELG-VELHOS NICOLINOS	23
ACADEMIA VALENTIM MOREIRA DE SÁ	23
ARQUIVO MUNICIPAL ALFREDO PIMENTA	23
ASSOCIAÇÃO DE CICLISMO DO MINHO	25
ASSOCIAÇÃO DE PARALISIA CEREBRAL DE GUIMARÃES	25
ASSOCIAÇÃO DE SOCORROS MÚTUOS ARTÍSTICA VIMARANENSE	26
ASSOCIAÇÃO DE SOLIDARIEDADE SOCIAL DOS PROFESSORES	27
BANHOS VELHOS – CALDAS DAS TAIPAS	27
BIBLIOTECA MUNICIPAL RAUL BRANDÃO	28
BMRB - PÓLO DE PEVIDÉM	29
BMRB - PÓLO DAS TAIPAS	29
BMRB - PÓLO DE LORDELO	30
BIBLIOTECA DO COMPLEXO MULTIFUNCIONAL DE COUROS	30
CÂMARA MUNICIPAL DE GUIMARÃES	31
CICP - CENTRO INFANTIL E CULTURAL POPULAR	32
CINECLUBE DE GUIMARÃES	32
CYBERCENTRO	34
GUICUL	36
IRMANDADE NOSSA SENHORA DA LAPINHA	43
MAMÁS E BEBÉS	44
MULTIUSOS DE GUIMARÃES	44
MUSEU DE ALBERTO SAMPAIO	46
NCULTURAS	48
PAÇO DOS DUQUES DE BRAGANÇA E CASTELO DE GUIMARÃES	48
PISTA DE ATLETISMO GÉMEOS CASTRO	50
SÃO MAMEDE - CAE	51
SOCIEDADE MUSICAL DE PEVIDÉM	51
VISITAS	52
LOCAIS DE INTERESSE	
CONTACTOS ÚTEIS	58

EDITORIAL



Se há expressão artística que tenha nascido com o intuito de despertar fortes emoções e sentimentos no público, essa é o teatro. Palco para experiências intensas e para variadas interpretações, o teatro é Ésquilo, Sófocles e Eurípides... Molière, Shakespeare e Goldoni... Goethe, Brecht... e também Gil Vicente! Vem isto a propósito do programa cultural do mês de junho e de uma oferta enriquecida com mais uma edição dos Festivais Gil Vicente, que se realizam ininterruptamente desde 1987. É o teatro como aposta nuclear, num palco onde a cultura é tratada como atividade inquiridora, num lugar ambíguo e paradoxal que não prescinde da tríade composta por atuante, texto e público para acontecer.

Os Festivais Gil Vicente são a grande festa do teatro da cidade de Guimarães. Não apostam apenas na apresentação de notáveis textos, encenadores e atores, mas também na vertente formativa e festiva. Se de danças, jogos e imitações nasce o teatro, se da narração de histórias se perpetuam os rituais da história da humanidade, é no espaço de poética, de tertúlia e de encontro de gerações que se movimenta a programação paralela do festival. Mas vamos ao cartaz principal.

As propostas do festival são irrecusáveis. A companhia galega Voadora, num encenação de Marta Pazos, traz-nos "A Tempestade", um clássico de Shakespeare que estreia em Guimarães. tg STAN, a famosa companhia belga, oferece-nos "Trahisons", de Harold Pinter. Rogério de Carvalho encena, para a Companhia de Teatro de Almada, "Tartufo", de Molière. Um dos textos mais marcantes do teatro contemporâneo, "Na Solidão dos Campos de Algodão", de Bernard-Marie Koltès, é levado à cena pelo

Teatro Oficina, em mais uma encenação de Rogério de Carvalho. Não faltarão feiticeiros e demónios. Em "Ozzzzz", uma peça musical, o clássico "Feiticeiro de Oz" é colocado em contexto contemporâneo. Em "Demónios", do dramaturgo sueco Lars Norén, Nuno Cardoso e Ao Cabo Teatro trazem-nos os pequenos dramas do dia-a-dia, em estreia, a segunda do programa. Os espetáculos acontecem no CCVF e nas Black Box da Plataforma das Artes e da Fábrica Asa.

Paralelamente, e com uma vertente formativa, o programa abre espaço a um workshop com Luís Madureira e volta a sua atenção para vários projetos de formação teatral da região: Balletatro, Universidade do Minho, ESAD de Vigo e Turmas de Iniciação Teatral do Teatro Oficina. No meeting point do festival, o Círculo de Arte e Recreio, esperam-se espetáculos informais e tertúlias. É o jogo e a festa. É junho. É Teatro!

José Bastos
Junho2014

QUADRILÁTERO

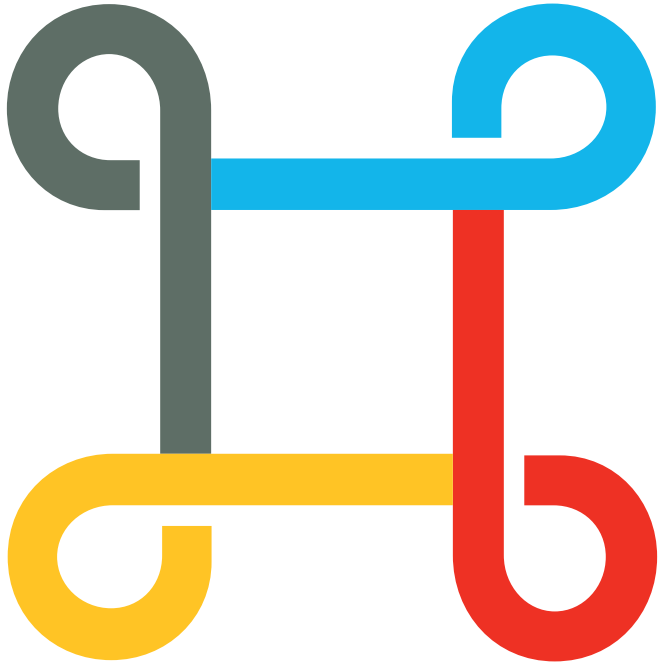

QUADRILÁTERO

BARCELÓZ
BRAGA
FAMALICÃO
GUIMARÃES

BARCELOS

SÁB 7 | 21H30

STAND UP COMEDY

LX COMEDY CLUB

COM LUÍS FRANCO BASTOS, RICARDO VILÃO, RUI SINEL DE CORDES E SALVADOR MARTINHA.

TEATRO GIL VICENTE

ENTRADA: 10,00€

RESERVAS: TVG@CM-BARCELOS.PT; TELEF. 253 809 694

SEG 9 | 21H30

TEATRO

“OS MÚSICOS DE BREMEN”

PELA COMPANHIA DE TEATRO DE BRAGA

TEATRO GIL VICENTE

ENTRADA: 5€

RESERVAS: TVG@CM-BARCELOS.PT; TELEF. 253 809 694

TER 10 | 17H00

SALÃO NOBRE DOS PAÇOS DO CONCELHO

MÚSICA

RECITAL DE MÚSICA PORTUGUESA PELO CONSERVATÓRIO DE MÚSICA CALOUSTE GULBENKIAN DE BRAGA

NO ÂMBITO DAS COMEMORAÇÕES DO DIA DE PORTUGAL, DE CAMÕES E DAS COMUNIDADES PORTUGUESAS.

ENTRADA GRÁTIS

SÁB 14 (21H30) E DOM 15 (16H00)

MAGIA

“POR ARTE DE MAGIA”

COM MAGO MARCO

TEATRO GIL VICENTE

ENTRADA GRÁTIS

RESERVAS: TVG@CM-BARCELOS.PT; TELEF. 253 809 694

BRAGA

14 A 24

FESTAS DE S. JOÃO

CENTRO DA CIDADE

ENTRADA LIVRE

SÁB 14 | 21H30

FESTAS DE S. JOÃO

“CASCATAS MÚSICAIS”

I FESTIVAL CORAL POLIFÓNICO

THEATRO CIRCO

€3

27 JUN A 05 JUL | 21H30

TEATRO

MIMARTE - FESTIVAL DE TEATRO DE BRAGA

ROSSIO DA SÉ | MUSEU DE ARQUEOLOGIA D. DIOGO DE SOUSA

ENTRADA LIVRE

“LOUCURA DOS 50”

THEATRO CIRCO

SÁB 21 | 21H30

FESTAS DE S. JOÃO

JÚLIO PEREIRA

THEATRO CIRCO

€5



VILA NOVA DE FAMALICÃO

FESTAS ANTONINAS 2014

6 A 13

DESTAQUE

SÁB 07 | 21H00

MARCHAS ANTONINAS

SEG 09 | 22H00

MÚSICA

AMOR ELECTRO

PARQUE DA DEVESA

QUI 12 | 22H00

MÚSICA

QUINTA DO BILL

PRAÇA D. MARIA II

SÁB 28 | 21H30

TEATRO

40 E ENTÃO?

COM ANA BRITO E CUNHA, FERNANDA
SERRANO E MARIA HENRIQUE

GRANDE AUDITÓRIO

ENTRADA: 13 EUROS/ CARTÃO QUADRILÁTERO CULTURAL:

6,5€

CLASSIFICAÇÃO: M/16 DURAÇÃO: 70 M

ATIVIDADES CULTURAIS*

POR DATA



*alguns dos eventos que constam no separador "por entidade", não são mencionados no separador "por data"

MÊS

VERÃO XL '14

Programa diversificado de ocupação de tempos livres

Para mais informações contactar a ASSP (Associação de Solidariedade Social dos Professores)

ASSOCIAÇÃO DE SOLIDARIEDADE SOCIAL DOS PROFESSORES

DELEGAÇÃO DE GUIMARÃES

RUA DO ALTO DA BANDEIRA, N.º 23

4835-014 CREIXOMIL – GUIMARÃES

TEL. 253 512 369 • TLM. 967 532 787

EMAIL GERAL: ASSP.DGUIMARAES@GMAIL.COM

Org.: Associação de Solidariedade Social dos Professores

A COMPOSIÇÃO DO AR

COLEÇÃO PERMANENTE E OUTRAS OBRAS O CIAJG

EXPOSIÇÃO

ARTE TRIBAL AFRICANA, ARTE PRÉ-COLOMBIANA

E ARTE CHINESA ANTIGA DA COLEÇÃO DE JOSÉ

DE GUIMARÃES, OBJETOS DO PATRIMÓNIO

ARQUEOLÓGICO, POPULAR E RELIGIOSO, OBRAS DE ARTISTAS CONTEMPORÂNEOS

PAC / CIAJG / SALAS #1-8

JAROSŁAW FLICIŃSKI PINTURAS SOBRE PAREDE

EXPOSIÇÃO

PAC / CIAJG / SALA #10

CARLOS RELVAS / UM HOMEM TEM DUAS SOMBRAS

EXPOSIÇÃO

PAISAGENS, (AUTO) RETRATOS, OBJETOS E ANIMAIS

PAC / CIAJG / SALAS #09 E 11

ERNESTO DE SOUSA E A ARTE POPULAR

EXPOSIÇÃO

EM TORNO DA EXPOSIÇÃO BARRISTAS E

IMAGINÁRIOS

PAC / CIAJG / SALAS #12-13

09H00 - 20H00

SCORPIO - PISCINAS DE RECREIO E DIVERSÃO

AO AR LIVRE

ALAMEDA DOS DESPORTOS, CANDOSO S. TIAGO, 4835-235
GUIMARÃES

TELEFONE 253 423 200 / FAX 253 423 209

GPS: 41.42966, 8.31848

LUZ, COR E BRILHO

EXPOSIÇÕES

MUSEU DE ALBERTO SAMPAIO

RUA DE ALFREDO GUIMARÃES

4800-407 GUIMARÃES

T. 253 423 910 F. 253 423 919

E. MASAMPAIO@IPMUSEUS.PT

Org.: Museu de Alberto Sampaio

FÉRIAS NO MUSEU

PROGRAMAÇÃO PARA OS ATL

Caso deseje receber o nosso programa, por favor, envie uma mensagem para: masampaio.se@culturanorte.pt

MUSEU DE ALBERTO SAMPAIO

MARCAÇÃO PRÉVIA NO SERVIÇO EDUCATIVO DO MUSEU

Org.: Museu de Alberto Sampaio

JUAN DE PALAFOX Y MENDOZA – PINTURA DO SÉCULO XIX

Todos os meses, destaca-se uma peça da coleção para que os nossos visitantes a possam ver de um ângulo diferente. Esta é uma proposta que procura seduzir o visitante, real ou virtual, para a diversidade e riqueza das coleções do Paço dos Duques de Bragança.

PAÇO DOS DUQUES DE BRAGANÇA

Org.: Paço dos Duques de Bragança

e Castelo de Guimarães

PERCEÇÕES E NARRATIVAS

EXPOSIÇÕES

Desenhos dos Alunos do Mestrado Integrado em Arquitetura da Escola de Arquitetura da Universidade do Minho, 2013-2014

(Paço dos Duques de Bragança, Museu de Alberto Sampaio, Universidade do Minho_ Guimarães)

PAÇO DOS DUQUES DE BRAGANÇA

Org.: Paço dos Duques de Bragança

e Castelo de Guimarães

EDUCAR PARA A LIBERDADE

EXPOSIÇÕES

Uma exposição de trabalhos dos alunos do 12º AV1 – Disciplina de Oficina das Artes, da Escola Secundária Francisco de Holanda.

PAÇO DOS DUQUES DE BRAGANÇA

Org.: Paço dos Duques de Bragança e Castelo de Guimarães

INFORMAÇÕES ÚTEIS

HORÁRIO: 10H00 E AS 18H00, ÚLTIMA ENTRADA ÀS 17H30 +351 253 412273

PDUQUES@CULTURANORTE.PT

HTTP://PDUQUES.IMC-IP.PT/

O MONTE LATITO EM DATAS

EXPOSIÇÕES

Construções e reconstruções dos Monumentos do Monte Latito: Castelo de Guimarães, Igreja de S. Miguel do Castelo e Paço dos Duques de Bragança.

Séc. X- XXI

Org.: Paço dos Duques de Bragança e Castelo de Guimarães

INFORMAÇÕES ÚTEIS

HORÁRIO: 10H00 E AS 18H00, ÚLTIMA ENTRADA ÀS 17H30 +351 253 412273

PDUQUES@CULTURANORTE.PT

HTTP://PDUQUES.IMC-IP.PT/

SALA-MUSEU JOSÉ DE GUIMARÃES

EXPOSIÇÕES

Artista moderno vimaranense, conhecido mundialmente, com peças nos quatro cantos do mundo, José de Guimarães apresenta-nos quadros marcados pela meditação e pela provocação, tal é o seu estatuto de rebelde.

PAÇO DOS DUQUES DE BRAGANÇA

Org.: Câmara Municipal de Guimarães

ATÉ 1

“SABERES PARTILHADOS”

EXPOSIÇÃO

MUSEU DE ALBERTO SAMPAIO

Org.: Museu de Alberto Sampaio

RUA DE ALFREDO GUIMARÃES

4800-407 GUIMARÃES

T. 253 423 910 F. 253 423 919

E. MASAMPAIO@IPMUSEUS.PT

DOM 1

“O MERCADINHO DO BEBÉ”

SHOWROOM, WORKSHOPS, ATIVIDADES PARA BEBÉS E SESSÃO FOTOGRÁFICA VAMOS TER VÁRIAS ATIVIDADES DEDICADAS AO DIA MUNDIAL DA CRIANÇA Pousada da Costa (GRUPO PESTANA)

Org.: Mamás e Bebés

entrada gratuita

CONTACTOS:

COMUNICACAO@MAMASEBEBES.PT

TELEFONE: +351 220 107 170 TELEMÓVEL: +351 913509868

SITE WWW.MAMASEBEBES.PT

MEDICALMEDIA – MAMÁS E BEBÉS PUBLICAÇÕES

RUA ANTÓNIO CÂNDIDO, 215

4200-077 PORTO

17H30

RECITAL DE FAGOTE

PAÇO DOS DUQUES

Org.: Academia Valentim Moreira de Sá

21H45

CICLO INTERROMPIDO

THE BROKEN CIRCLE

BREAKDOWN

DE FELIX VAN GROENINGEN

Com Veerle Baetens, Johan Heldenbergh e Nell Cattrysse

GRANDE AUDITÓRIO CCVF

Org.: Cineclub de Guimarães

T./F. 253 514 239

MORADA: LARGO DA MISERICÓRDIA, Nº 19 – 2º

APARTADO 221

4810 – 269 GUIMARÃES

E.: INFO@CINECLUBEGUIMARAES.ORG



DOM 1

DIAS CHEIOS DE IDEIAS

SERVIÇO EDUCATIVO

*Exceto o espetáculo Poemas para Bocas Pequenas, que se realiza na Black Box da PAC, em ambos os dias, às 16h00

PAC

PROJETOS ESPECIAIS

MERCADINHO DA PEQUENADA
MERCADINHO DO LIVRO E DO BRINQUEDO
IDEIAS PARA MUDAR O MUNDO
JARDINS IRRECUSÁVEIS

ESPETACULAR

POEMAS PARA BOCAS PEQUENAS
BAILARICO DA PEQUENADA
SESSÕES DE CONTOS
FILMINHOS INFANTIS
ESPETÁCULO-SURPRESA

OFICINAR

YOGA PARA PAIS E FILHOS
NINHO DA MARGARIDA
HOSPITAL DOS LIVROS
BARRISTAS DE BAIRRO
B A BA DA BICICLETA
TERTÚLIA CICLISTAS URBANOS
HORTAS FAMILIARES
OFICINA DE ILUSTRAÇÃO

VER, VISITAR E CONHECER

DO MERCADO À PLATAFORMA
VISITAS ESPECIAIS FAMÍLIAS NO CIAJG

ATIVIDADES SATÉLITE

MÚSICA NO AR
CHILL OUT DOS PEQUENINOS
LABORATÓRIOS CRIATIVOS
ATABICAR O CAMINHO
COMICAR E BEBERICAR

POEMAS PARA BOCAS PEQUENAS

MARGARIDA MESTRE E ANTÓNIO-PEDRO

SERVIÇO EDUCATIVO

PAC / BLACK BOX

16H30

CONCERTO DE FAGOTE ACADEMIA DE MÚSICA VALENTIM MOREIRA DE SÁ

MÚSICA

PAÇO DOS DUQUES DE BRAGANÇA

Org.: Paço dos Duques de Bragança

e Castelo de Guimarães

INFORMAÇÕES ÚTEIS

HORÁRIO: 10H00 E AS 18H00, ÚLTIMA ENTRADA ÀS 17H30

+351 253 412273

PDUQUES@CULTURANORTE.PT

HTTP://PDUQUES.IMC-IP.PT/



2 E 3

DURANTE TODO O DIA, MASTER CLASS DE FAGOTE PROFESSOR MARCO POSTINGHEL

PAÇO DOS DUQUES

Org.: Academia Valentim Moreira de Sá



TER 3

21H45

CICLO DE CINEMA: LIBERDADE

SE...

IF...

DE LINDSAY ANDERSON

Com Malcolm McDowell, Christine Noonan,

David Wood e Richard Warwick

PEQUENO AUDITÓRIO CCVF

1969 | 111 min | M/12 | Inglaterra

Org.: Cineclub de Guimarães



5 A 15

CAR - CÍRCULO DE ARTE E RECREIO

MEETING POINT

NO FINAL DOS ESPETÁCULOS
CONVERSAS COM ARTISTAS E
ESPETÁCULOS INFORMAIS

QUI 05

CONFERÊNCIA INTERNACIONAL “MODELOS DE DESENVOLVIMENTO, SUSTENTABILIDADE E FUNÇÕES DE ECOLOGIA URBANA”

Consultar programa próprio

MULTIUSOS DE GUIMARÃES

Org.: Câmara Municipal de Guimarães / Adrave

19H00

RUA ACIMA!

DE PEDRO BASTOS

ENCENAÇÃO EMÍLIO GOMES

FESTIVAIS GIL VICENTE / ATIVIDADES

PARALELAS

Turma de Iniciação Teatral do Teatro Oficina -
Adultos Criação

PERCURSO DESDE A RUA D. AFONSO

HENRIQUES ATÉ AO CCVF

22H00

A TEMPESTADE ESTREIA

FESTIVAIS GIL VICENTE

DE WILLIAM SHAKESPEARE

Encenação Marta Pazos

Voadora

FÁBRICA ASA / BLACK BOX

SEX 06

22H00

PAC / BLACK BOX

OZZZZZ

FESTIVAIS GIL VICENTE

Direção Artística Alfredo Martins

Cocriação Alfredo Martins, Cláudia Gaiolas,

Estelle Franco, Luís Godinho, Paula Diogo e

Masako Hattori

SÁB 7

(1.º SÁBADO DO MÊS DE JUNHO)

ENCONTRO DOS 50 ANOS 2014 - ANTIGOS ESTUDANTES VELHOS NICOLINOS

AS INSCRIÇÕES PARA O ALMOÇO, TERMINAM NO DIA 4 DE
JUNHO E FAZEM-SE POR CARTA DIRIGIDA À ASSOCIAÇÃO,
PELO E-MAIL VELHOSNICOLINOS@GMAIL.COM OU
PELO TELEFONE 253 412 902.”

Org.: Aaelg-Velhos Nicolinos

HTTP://WWW.NICOLINOS.PT/

VELHOS NICOLINOS NO FACEBOOK

22H00

TRAHISONS

DE HAROLD PINTER

FESTIVAIS GIL VICENTE

Criado por Robby Cleiren, Jolente de
Keersmaeker e Frank Verduyssen

tg STAN

FÁBRICA ASA / BLACK BOX

SÁB 7

1.º SÁBADO DE CADA MÊS

VISITA ORIENTADA GRATUITA UM BILHETE, DOIS MONUMENTOS

PREÇO: 6€ ADULTOS PREÇO DO BILHETE DE ENTRADA
Oferta de visita orientada às coleções dos
dois museus

11H00

PAÇO DOS DUQUES DE BRAGANÇA

15H00

MUSEU DE ALBERTO SAMPAIO

17H00

LANÇAMENTO DO CATÁLOGO

“CARLOS RELVAS / UM HOMEM TEM DUAS SOMBRAS”

PAC

21H30

SARAU CULTURAL: FADO, CORO, TANGOS, TUNA E DANÇAS REGIONAIS

AUDITÓRIO NOBRE DA UNIVERSIDADE DO MINHO

5€ - BILHETES A VENDA NA SEDE DA ASSP (ASSOCIAÇÃO DE SOLIDARIEDADE SOCIAL DOS PROFESSORES)

HORÁRIO DE FUNCIONAMENTO: 9H00 ÀS 19H00

INÍCIO: 16 DE JUNHO 2014

Org.: Associação de Solidariedade Social dos Professores

22H00

CICLO DE MÚSICAS EM CÍRCULO

GRUTERA

ANTIGO BALNEÁRIO TERMAL DOS BANHOS VELHOS

Org.: Banhos Velhos – Caldas das Taipas

TAIPAS TERMAL

WEB-SITE: WWW.TAIPASTERMAL.COM

FACEBOOK: WWW.FACEBOOK.COM/BANHOSVELHOS

9 A 14

“NA CONCHA DA PENTÔSTRA”

EXPOSIÇÃO COLETIVA DE PINTURA SURREALISTA

SEDE DA ASSOCIAÇÃO DE SOCORROS MÚTUOS ARTÍSTICA VIMARANENSE

RUA DE GIL VICENTE, 46

QUARTAS A DOMINGOS – DAS 16 ÀS 19 HORAS

Org.: Associação de Socorros Mútuos Artística Vimaranesa

[HTTP://ASMAVG.BLOGSPOT.COM/](http://ASMAVG.BLOGSPOT.COM/)

SEDE DA ASMAV

TER 10

LIGA MINI DE FUTEBOL

PISTA DE ATLETISMO GÊMEOS

CASTRO

Consultar programa próprio

QUA 11 A SEX 13

10H00-13H00

WORKSHOP DE VOZ E ELOCUÇÃO COM LUÍS MADUREIRA

FESTIVAIS GIL VICENTE / ATIVIDADES

PARALELAS

CCVF / SALA DE ENSAIOS

QUA 11

19H00

ADN

DE DENNIS KELLY

ENCENAÇÃO DIANA SÁ E EMÍLIO GOMES

FESTIVAIS GIL VICENTE / ATIVIDADES

PARALELAS

Turma de Iniciação Teatral do Teatro Oficina

- Teen

PAC / BLACK BOX

22H00

SANGUE NO PESCOÇO DO GATO

DE RAINER WERNER FASŠBINDER

ENCENAÇÃO DIANA SÁ

FESTIVAIS GIL VICENTE / ATIVIDADES

PARALELAS

Turma de Iniciação Teatral do Teatro Oficina

- Adultos

PAC / BLACK BOX

ATÉ 12

“ORIGEM”

EXPOSIÇÃO DE PINTURA

SÃO MAMEDE, GUIMARÃES

Org.: São Mamede - CAE

Entrada livre

QUI 12

19H00

A STATE AFFAIR (UNHA CUESTIÓN DE ESTADO)

DE ROBIN SOANS

ENCENAÇÃO DELFINA MIGUÉLEZ-VAL

FESTIVAIS GIL VICENTE / ATIVIDADES

PARALELAS

ESAD – Vigo

PAC / BLACK BOX

21H45

DEBATE:

“A EXORTAÇÃO APOSTÓLICA ‘A ALEGRIA DO EVANGELHO’ - PARA FRANCISCO”

MODERAÇÃO: ANTÓNIO MAGALHÃES

PARTICIPANTES: FREI FERNANDO

VENTURA E FRANCISCO TEIXEIRA

SEDE DA ASSOCIAÇÃO DE

SOCORROS MÚTUOS ARTÍSTICA

VIMARANENSE

RUA DE GIL VICENTE, 46

Org.: Associação de Socorros Mútuos Artística

Vimaranense

[HTTP://ASMAVG.BLOGSPOT.COM/](http://asmavg.blogspot.com/)

SEDE DA ASMAV

22H00

TARTUFO

DE MOLIÈRE

FESTIVAIS GIL VICENTE

Encenação Rogério de Carvalho

COMPANHIA TEATRO ALMADA

CCVF / GRANDE AUDITÓRIO

SEX 13

19H00

PAC / BLACK BOX

ESTUDOS | FRAGMENTOS | TCHEKHOV

FESTIVAIS GIL VICENTE / ATIVIDADES

PARALELAS

UNIVERSIDADE DO MINHO

PAC / BLACK BOX

22H00

DEMÓNIOS ESTREIA

DE LARS NORÉN

FESTIVAIS GIL VICENTE

Encenação Nuno Cardoso

AO CABO TEATRO

CCVF / PEQUENO AUDITÓRIO

A PARTIR DE 14

10H00 - 20H00

PISCINA DE AIRÃO SÃO JOÃO

RUA 25 DE ABRIL, AIRÃO SÃO JOÃO - GUIMARÃES

TELEFONE: 252 922 047

GPS: 41.465161, -8.428488

SÁB 14

OS JOGOS COM BARREIRAS

ENQUADRADOS NAS COMEMORAÇÕES DOS SEUS 20 ANOS

ASSOCIAÇÃO DE PARALISIA

CEREBRAL DE GUIMARÃES

PARA MAIS INFORMAÇÕES CONSULTE WWW.APCG.PT

Org.: Associação de Paralisia Cerebral de

Guimarães

SÁBADOS EM FAMÍLIA

SERVIÇO EDUCATIVO

CIAJG – CENTRO INTERNACIONAL DAS

ARTES JOSÉ DE GUIMARÃES

HORÁRIO: 16H00 DURAÇÃO: 90 MIN. LOTAÇÃO MIN. 10

PESSOAS, MÁX. 20 PESSOAS PREÇO 2,00€

ATIVIDADE SUJEITA A MARCAÇÃO PRÉVIA COM 48H DE

ANTECEDÊNCIA ATRAVÉS DO E-MAIL

SERVICIOEDUCATIVO@AOFICINA.PT

16H00

MILLI VANNILI

BALLETEATRO

PAC / BLACK BOX

18H30

CONCERTO DOS 20 ANOS DA ACADEMIA

COM PAULO MARTINS E INGRID SOTOLAROVA, AO CLARINETE E PIANO

ACADEMIA DE MÚSICA

Org.: Academia Valentim Moreira de Sá

19H00

RUA ACIMA!

DE PEDRO BASTOS

ENCENAÇÃO EMÍLIO GOMES

FESTIVAIS GIL VICENTE / ATIVIDADES

PARALELAS

Turma de Iniciação Teatral do Teatro Oficina - Adultos Criação

PERCURSO DESDE A RUA D. AFONSO HENRIQUES ATÉ AO CCVF

22H00

CICLO DE MÚSICAS EM CÍRCULO

GOBI BEAR

ANTIGO BALNEÁRIO TERMAL DOS BANHOS VELHOS

Org.: Banhos Velhos – Caldas das Taipas

TAIPAS TERMAL

WEB-SITE: WWW.TAIPASTERMAL.COM

FACEBOOK: WWW.FACEBOOK.COM/BANHOSVELHOS

22H00

NA SOLIDÃO DOS CAMPOS DE ALGODÃO

DE BERNARD-MARIE KOLTÈS

ENCENAÇÃO ROGÉRIO DE CARVALHO

FESTIVAIS GIL VICENTE

TEATRO OFICINA

FÁBRICA ASA / BLACK BOX

DOM 15

11H00

MISSA SOLENE

PRESIDIDA PELO SENHOR CÓNEGO JOSÉ PAULO ABREU, VIGÁRIO GERAL

RONDA DA LAPINHA

SANTUÁRIO DA LAPINHA

12H00

VENERAÇÃO À IMAGEM DE NOSSA SENHORA DA NAZARÉ

RONDA DA LAPINHA

IGREJA DE S. FRANCISCO

13H00

PROCISSÃO DE PENITÊNCIA

RONDA DA LAPINHA

SAÍDA DO SANTUÁRIO DA LAPINHA

16H00

IGREJA DE NOSSA SENHORA DA OLIVEIRA

RONDA DA LAPINHA

16H00

IMAGEM DE NOSSA SENHORA DA NAZARÉ

SAIRÁ EM PROCISSÃO ATÉ LARGO DO TOURAL

VENERAÇÃO COM ORAÇÕES E CÂNTICOS

RONDA DA LAPINHA

LARGO DO TOURAL

16H45

SAÍDA DO ANDOR COM A IMAGEM DA SENHORA DA LAPINHA

RONDA DA LAPINHA - INÍCIO DA ETAPA DE REGRESSO, DE 11KM

IGREJA DA OLIVEIRA

17H30

CLAMOR SOLENE PELO SUCESSO DO PONTIFICADO DO PAPA FRANCISCO

QUANDO SE ENCONTRAREM LADO A LADO AS VENERÁVEIS IMAGENS DE NOSSA SENHORA DA LAPINHA E NOSSA SENHORA DA NAZARÉ

PRESIDIDA CÓNEGO JOSÉ PAULO ABREU

RONDA DA LAPINHA

LARGO DO TOURAL

Org.: Irmandade Nossa Senhora da Lapinha

17H00

NA SOLIDÃO DOS CAMPOS DE ALGODÃO

DE BERNARD-MARIE KOLTÈS
ENCENAÇÃO ROGÉRIO DE CARVALHO
FESTIVAIS GIL VICENTE

TEATRO OFICINA

FÁBRICA ASA / BLACK BOX

17H00

OS CASTELOS DE D. AFONSO HENRIQUES ESCOLA MUSICAL DE LEÇA DA PALMEIRA E SOCIEDADE MUSICAL DE PEVIDÉM

MÚSICA

PAÇO DOS DUQUES DE BRAGANÇA

Org.: Paço dos Duques de Bragança
e Castelo de Guimarães

A PARTIR 16 FÉRIAS DESPORTIVAS DE VERÃO

MULTIUSOS DE GUIMARÃES

Org.: Tempo Livre (www.tempolivre.pt)

16 A 20 SEMANA SÉNIOR

Atividades especialmente dedicadas aos Seniores.

PAÇO DOS DUQUES DE BRAGANÇA

Org.: Paço dos Duques de Bragança
e Castelo de Guimarães

TER 17

21H45

CICLO DE CINEMA: LIBERDADE

FUGIU UM CONDENADO À MORTE UN CONDAMNÉ À MORT S'EST ÉCHAPPÉ

DE ROBERT BRESSON

CINEMA

PEQUENO AUDITÓRIO CCVF

1956 | 90 min | M/12 | França

Org.: Cineclube de Guimarães

17 A 20

SEMANA SÉNIOR

TEATRO DE MARIONETAS: 'OS SONHOS DA ROBERTA – HÁ FREIRAS NO MUSEU!' + VISITA À SALA DE SANTA CLARA

MUSEU DE ALBERTO SAMPAIO

ENCONTRO COM A DONA MUMADONA DIAS + VISITA AO CASTELO

PAÇO DOS DUQUES DE BRAGANÇA
mínimo 10 pessoas

MUSEU DE ALBERTO SAMPAIO: 253 423 913

OU MASAMPAIO.SE@CULTURANORTE.PT

PAÇO DOS DUQUES DE BRAGANÇA: 253 412 273

OU PDUQUES.SE@CULTURANORTE.PT

Org.: Museu de Alberto Sampaio

A PARTIR DE 21 EXPOSIÇÃO DOS PINTORES SURREALISTA RIK LINA E ENRIQUE SANTIAGO

INAUGURAÇÃO: 21 | 21H45

SEDE DA ASSOCIAÇÃO DE
SOCORROS MÚTUOS ARTÍSTICA
VIMARANENSE

RUA DE GIL VICENTE, 46

QUARTAS A DOMINGOS – DAS 16 ÀS 19 HORAS

[HTTP://ASMAVG.BLOGSPOT.COM/](http://ASMAVG.BLOGSPOT.COM/)

Org.: Associação de Socorros Mútuos Artística
Vimaranense

SÁB 21

14H00 ÀS 02H00

SUNSET PRAÇA

PRAÇA DE S. TIAGO

Org.: Câmara Municipal de Guimarães

15H00

FEIRA DE VERÃO 2014

AGRICULTURA - GASTRONOMIA - ARTESANATO -
TÊXTIL - SOCIAL - JOGOS

ANIMAÇÃO: GRUPO DE CONCERTINAS, CANTARES AO
DESAFIO, MÚSICA GRAVADA

RUA 5 DE OUTUBRO - CANDOSO
(S. MARTINHO)

Org.: NCulturas

Colaboração: Junta de Freguesia e Associações
da Freguesia

Apoio: Câmara Municipal de Guimarães

17H00

LANÇAMENTO DO CATÁLOGO

“ERNESTO DE SOUSA E A ARTE POPULAR”

PAC

22H00

CICLO DE MÚSICAS EM CÍRCULO

PEIXE

ANTIGO BALNEÁRIO TERMAL DOS
BANHOS VELHOS

Org.: Banhos Velhos – Caldas das Taipas
TAIPAS TERMAL

WEB-SITE: WWW.TAIPASTERMAL.COM

FACEBOOK: WWW.FACEBOOK.COM/BANHOSVELHOS

DOM 22

21H45

GRAND BUDAPEST HOTEL THE GRAND BUDAPEST HOTEL

DE WES ANDERSON

CINEMA

GRANDE AUDITÓRIO CCVF

Org.: Cineclube de Guimarães

SEG 23

18H30

“HISTORIA DE LA INFLUENCIA DE BORGOÑA EN LA CONFIGURACIÓN DE ESPAÑA Y PORTUGAL”

JOSE LUIS MACHADO

COMEMORAÇÕES DO DIA 24 DE JUNHO

PAC – PLATAFORMA DAS ARTES E
CRIATIVIDADE

TER 24

09H30

HASTEAR DAS BANDEIRAS

COMEMORAÇÕES DO DIA 24 DE JUNHO

PAÇOS DO CONCELHO, LARGO

CÓNEGO JOSÉ MARIA GOMES

Org.: Câmara Municipal de Guimarães

10H00

PASSEIO DE BICICLETA DIA UM DE PORTUGAL

ARRUAMENTO ENTRE O ESTÁDIO D.

AFONSO HENRIQUES E O PAVILHÃO

ALMOR VAZ (INATEL)

Org.: Associação de Ciclismo do Minho

Apoios: Câmara Municipal de Guimarães, Federação

Portuguesa de Ciclismo, IPDJ, Liberty Seguros,

Cision, Arrecadações da Quinta, Herdmar, POPP

Design, Guimarpexe, Coloradd, CP - Comboios de

Portugal, Tempo Livre, Vitrus Ambiente, Enfcare -

Serviços de Enfermagem, Lda., SoPedal.com, Casa

Mizé, TrilhosBike, Ima Extreme, MotoFundador, Like

Bike, Baisnabike, acmTV (www.acmtv.pt), Roda na

Frente e Ciclismo a Fundo (revista oficial).

11H00

BANDA MUSICAL DE CALDAS DAS TAIPAS

COMEMORAÇÕES DO DIA 24 DE JUNHO

JARDIM DÁ ALAMEDA – CORETO

Org.: Câmara Municipal de Guimarães

TER 24

15H30

LANÇAMENTO DO LIVRO “APÁRATO HISTÓRICO DOS ARGUMENTOS DE SANTIDADE DO REI AFONSO HENRIQUES NOSSO SANTÍSSIMO SENHOR DÉCIMO NONO ASCENDENTE DO PAPA BENTO XIII”

CELEBRAÇÕES DO DIA 24 DE JUNHO

Edição: Câmara Municipal de Guimarães
PAÇO DOS DUQUES DE BRAGANÇA
Org.: Câmara Municipal de Guimarães

17H00 | 19H00

ACADEMIA DE MÚSICA VALENTIM MOREIRA DE SÁ

CELEBRAÇÕES DO DIA 24 DE JUNHO

VÁRIOS LOCAIS DO CENTRO HISTÓRICO
Org.: Câmara Municipal de Guimarães

17H30

SESSÃO SOLENE ACTUAÇÃO DA ORQUESTRA JUVENIL DA SOCIEDADE MUSICAL DE PEVIDÉM

CELEBRAÇÕES DO DIA 24 DE JUNHO

GRANDE AUDITÓRIO DO CENTRO
CULTURAL VILA FLOR
Org.: Câmara Municipal de Guimarães

QUI 26

21H45

EM CÂMARA LENTA

DE FERNANDO LOPES

Com Rui Morrison, João Reis e Maria João
Pinho

CINEMA

GRANDE AUDITÓRIO CCVF
2012 | 71 min | M/12 | Portugal

+

A FELICIDADE

DE JORGE SILVA MELO

Com Fernando Lopes, Pedro Gil e Miguel
Borges

CINEMA

GRANDE AUDITÓRIO CCVF
2008 | 8 min | M/12 | Portugal
Org.: Cineclube de Guimarães

SEX 27

21H30

ORQUESTRA DO NORTE

CLARA BADIA CAMPOS, VIOLINA
NUNO CÔRTE-REAL, DIRECÇÃO

MÚSICA

CLAUSTRO DO PAÇO DOS DUQUES
DE BRAGANÇA
Org.: Paço dos Duques de Bragança
e Castelo de Guimarães

SÁB 28

JOGOS DA COMUNIDADE

PISTA ATLETISMO GÉMEOS CASTRO
Consultar programa próprio

22H00

WE TRUST

WESTWAY LAB FESTIVAL 2.0

CCVF / PEQUENO AUDITÓRIO

23H30

LECTURE | TIM LAWRENCE

WESTWAY LAB FESTIVAL 2.0

CCVF / CAFÉ CONCERTO

ATÉ 29

EXPOSIÇÃO TEMPORÁRIA

PERCEÇÕES E NARRATIVAS

MUSEU DE ALBERTO SAMPAIO,
PAÇO DOS DUQUES DE BRAGANÇA E
ESCOLA SUPERIOR DE ARQUITETURA

Org.: Museu de Alberto Sampaio

ESQUÍROLA / PEDRO TUDELA

EXPOSIÇÃO

CCVF / PALÁCIO VILA FLOR

DOM 29

21H45

UM QUARTETO ÚNICO

DE YARON ZILBERMAN

Com Philip Seymour Hoffman, Christopher
Walken, Wallace Shawn

CINEMA

GRANDE AUDITÓRIO CCVF

2012 | 105 min | M/12 | EUA

Org.: Cineclube de Guimarães

ATIVIDADES CULTURAIS

POR ENTIDADE PROMOTORA



AAELG-VELHOS NICOLINOS



SÁB 7 (1.º SÁBADO DO MÊS DE JUNHO) ENCONTRO DOS 50 ANOS 2014 - ANTIGOS ESTUDANTES VELHOS NICOLINOS

Um almoço destinado a toda a malta que, pelo menos há 50 anos, se matriculou pela primeira vez no Liceu de Guimarães.

Este encontro é sempre uma boa ocasião para abraçar o colega, que há muito tempo não se vê. A nossa alma alimenta-se de simples e pequenos confortos, daquelas lembranças que douram o passado e das esperanças que abrihantam o futuro.

AS INSCRIÇÕES PARA O ALMOÇO, TERMINAM NO DIA 4 DE JUNHO E FAZEM-SE POR CARTA DIRIGIDA À ASSOCIAÇÃO, PELO E-MAIL VELHOSNICOLINOS@GMAIL.COM OU

PELO TELEFONE 253 412 902."

Org.: Aaelg-Velhos Nicolinos

[HTTP://WWW.NICOLINOS.PT/](http://www.nicolinos.pt/)

VELHOS NICOLINOS NO FACEBOOK

ACADEMIA VALENTIM MOREIRA DE SÁ

2 E 3

durante todo o dia, master class de fagote com o prestigiado fagotista e professor Marco Postinghel, no Paço dos Duques

DOM 1 | 17H30

RECITAL DE FAGOTE

PAÇO DOS DUQUES

SÁB 14 | 18H30

CONCERTO DOS 20 ANOS DA ACADEMIA

COM PAULO MARTINS E INGRID
SOTOLAROVA, AO CLARINETE E PIANO
ACADEMIA DE MÚSICA

ARQUIVO MUNICIPAL ALFREDO PIMENTA



VISITAS ORIENTADAS

O Arquivo Municipal Alfredo Pimenta propõe um programa de visitas orientadas para o seu espaço físico e documental.

Cada grupo será recebido com um percurso delineado à medida das suas necessidades e curiosidades, adaptado à sua faixa etária.

Estas visitas permitem uma experiência educativa, estimulam o conhecimento e a sensibilização para a conservação, proteção e valorização do património arquivístico e histórico. Grupos: mínimo de 10 pessoas e máximo de 25. Atividade gratuita.

“LIÇÕES”

A intervenção cultural e educativa do Arquivo Municipal Alfredo Pimenta pauta-se por uma necessária interação com o meio social envolvente. Neste sentido, lançamos, em ambiente virtual, a iniciativa “LIÇÕES”, cujo objetivo é disponibilizar e divulgar, especialmente a professores e alunos fontes sobre a história e a cultura vimaranense. Pretendemos, igualmente, fomentar a investigação, a construção do conhecimento histórico e consciencializar os alunos para a relação da história local com a história nacional e sua importância na construção da identidade e na preservação da memória coletiva.

TEMAS DISPONÍVEIS:

1. “REPÚBLICA NA CIDADE”
 2. “GUIMARÃES, UM SÓ POVO E UM SÓ CONCELHO”
 3. “D. AFONSO HENRIQUES, O DUX QUE SE FEZ REI”
- Consulta em <http://www.amap.com.pt>

ATIVIDADES EDUCATIVAS

“UMA AVENTURA NO ARQUIVO... À CONQUISTA DE PORTUGAL”

Foram séculos e séculos de história antes que uma Pátria se tornasse um Estado Independente. Foi D. Afonso Henriques com suas façanhas guerreiras e através das vitórias políticas que conseguiu fundar a pátria portuguesa. Com esta atividade propomos a descoberta da história do nosso país.

“UMA AVENTURA NO ARQUIVO... AFONSO E SEUS COMPANHEIROS”

D. Afonso Henriques é uma das figuras mais importantes da nossa história, a sua ligação a Guimarães é indiscutível. Contudo, será que o sucesso do seu reinado deve-se apenas ao seu enorme talento militar e político? É na procura da resposta a esta questão que vamos dar a conhecer algumas das figuras mais importantes e mais próximas daquele que foi o nosso primeiro Rei.

“GENEALOGISTA POR UM DIA”

Num “Arquivo” trabalham pessoas que são chamadas de “Arquivistas”, contudo existem outras profissões que estão ligadas aos arquivos. Nesta atividade damos a conhecer

uma profissão com uma ligação muito estreita aos documentos de arquivos, a de genealogista. Vem participar na atividade e faz a tua árvore genealógica.

“COPISTA POR UM DIA”

À semelhança do genealogista o ofício de copista está estreitamente ligado aos documentos que o Arquivo guarda. Eles realizavam belíssimas obras de arte, tal como comprovam alguns documentos iluminados existentes no Arquivo. Vem fazer uma travessia no tempo e, por um dia, torna-te um copista e realiza a tua iluminura.

“VAMOS CONHECER A RAINHA... D. MARIA II”

A ligação da Rainha D. Maria II a Guimarães prende-se, sobretudo com o facto de ter sido ela que elevou a “Vila de Guimarães” à categoria de “Cidade”. Partindo do relato existente aquando sua visita a Guimarães, vem a conhecer não só a “Rainha”, mas também a mulher e a mãe. Propomos a realização de uma atividade de expressão plástica alusiva à sua figura enquanto mulher.

INFORMAÇÕES GERAIS DAS ATIVIDADES:

SEG. A SEX. / 10H00 E 14H30 (2 SESSÕES POR DIA)
PÚBLICO-ALVO: 1.º E 2.º CICLOS DO ENSINO BÁSICO.
DURAÇÃO: 90 MINUTOS.
GRUPOS: MÍNIMO DE 5 PESSOAS E MÁXIMO DE 15.
ATIVIDADES SÃO GRATUITAS.
(marcação prévia obrigatória)
Mais informações: www.amap.com.pt.

EXPOSIÇÕES

25 DE ABRIL: 40 ANOS DE LIBERDADE

O Arquivo Municipal Alfredo Pimenta promove, no âmbito das comemorações do 40.º aniversário do 25 de Abril, a exposição 25 de Abril: 40 Anos de Liberdade.

Quatro décadas depois daquela madrugada, pretendemos relembrar Abril, não apenas como uma data, mas como um marco da história e da liberdade do nosso país.

Esta exposição retrata alguns dos acontecimentos nacionais mais marcantes, do modo como foram vivenciados, nas ruas e pela população portuguesa em particular pela vimaranense

SEG. A SEX. / 9H15 E 12H45-14H15 E 17H45
ENTRADA LIVRE

ASSOCIAÇÃO DE CICLISMO DO MINHO



TER 24 | 10H00

PASSEIO DE BICICLETA DIA UM DE PORTUGAL

ARRUAMENTO ENTRE O ESTÁDIO D. AFONSO HENRIQUES E O PAVILHÃO ALMOR VAZ (INATEL).

Integrado na programação oficial das comemorações dos 8 Séculos da Língua Portuguesa. A participação é gratuita e os participantes terão direito a uma t-shirt oficial. As inscrições (limitadas) podem ser efetuadas em www.acm.pt

A 6ª edição do *Passeio de Bicicleta Dia Um de Portugal* voltará a ter dois percursos de dificuldade baixa (*passoio e mini passoio*), procurando-se assim incentivar a participação de todos os interessados, independentemente da idade e da condição física.

O *Passeio de Bicicleta Dia Um de Portugal* visa incentivar a prática desportiva e assinalar uma importante data histórica, a *Batalha de São Mamede de 1128* que viria a ser designada como "a primeira tarde portuguesa".

Promovido pela Associação de Ciclismo do Minho apoios: Câmara Municipal de Guimarães, Federação Portuguesa de Ciclismo, IPDJ, Liberty Seguros, Cision, Arrecadações da Quinta, Herdmar, POPP Design, Guimaraeipe, Coloradd, CP - Comboios de Portugal, Tempo Livre, Vitrus Ambiente, Enicare - Serviços de Enfermagem, Lda., SoPedal.com, Casa Mizé, TrilhosBike, Ima Extreme, MotoFundador, Like Bike, Baisnabike, acmTV (www.acmtv.pt), Roda na Frente e Ciclismo a Fundo (revista oficial).

ASSOCIAÇÃO DE PARALISIA CEREBRAL DE GUIMARÃES



SÁB 14

OS JOGOS COM BARREIRAS

ENQUADRADOS NAS COMEMORAÇÕES DOS SEUS 20 ANOS

Esta iniciativa visa sensibilizar a comunidade para a problemática da Deficiência, através da realização de jogos em que serão experienciadas algumas das dificuldades que as pessoas com Deficiência vivenciam no seu quotidiano.

Será uma tarde de experiências únicas...

ASSOCIAÇÃO DE PARALISIA CEREBRAL DE GUIMARÃES

PARA MAIS INFORMAÇÕES CONSULTE WWW.APCG.PT

ASSOCIAÇÃO DE SOCORROS MÚTUOS ARTÍSTICA VIMARANENSE

[HTTP://ASMAVG.BLOGSPOT.COM/](http://asmavg.blogspot.com/)

SEDE DA ASMAV



9A 14

EXPOSIÇÃO COLETIVA DE PINTURA
SURREALISTA:

“NA CONCHA DA PENTÔSTRA”

SEDE DA ASSOCIAÇÃO DE
SOCORROS MÚTUOS ARTÍSTICA
VIMARANENSE

RUA DE GIL VICENTE, 46

QUARTAS A DOMINGOS – DAS 16 ÀS 19 HORAS



DEBATE



QUI 12 | 21H45

DEBATE:

“A EXORTAÇÃO APOSTÓLICA ‘A ALEGRIA DO EVANGELHO’ - PARA FRANCISCO”

MODERAÇÃO: ANTÔNIO MAGALHÃES

PARTICIPANTES: FREI FERNANDO
VENTURA E FRANCISCO TEIXEIRA

SEDE DA ASSOCIAÇÃO DE
SOCORROS MÚTUOS ARTÍSTICA
VIMARANENSE

RUA DE GIL VICENTE, 46

A PARTIR DE 21

EXPOSIÇÃO DOS PINTORES SURREALISTA

RIK LINA E ENRIQUE SANTIAGO

INAUGURAÇÃO: 21 DE JUNHO PELAS 21H45

SEDE DA ASSOCIAÇÃO DE
SOCORROS MÚTUOS ARTÍSTICA
VIMARANENSE

RUA DE GIL VICENTE, 46

QUARTAS A DOMINGOS – DAS 16 ÀS 19 HORAS

[HTTP://ASMAVG.BLOGSPOT.COM/](http://asmavg.blogspot.com/)

ASSOCIAÇÃO DE SOLIDARIEDADE SOCIAL DOS PROFESSORES

SÁB 7 | 21H30

SARAU CULTURAL: FADO, CORO, TANGOS, TUNA E DANÇAS REGIONAIS

AUDITÓRIO NOBRE DA UNIVERSIDADE
DO MINHO

5€ - BILHETES A VENDA NA SEDE DA ASSP (ASSOCIAÇÃO DE
SOLIDARIEDADE SOCIAL DOS PROFESSORES)
HORÁRIO DE FUNCIONAMENTO: 9H00 ÀS 19H00
INÍCIO: 16 DE JUNHO 2014

VERÃO XL '14

*Programa diversificado de ocupação de
tempos livres*

Para mais informações contactar a ASSP
(Associação de Solidariedade Social dos
Professores)

DELEGAÇÃO DE GUIMARÃES

RUA DO ALTO DA BANDEIRA, Nº 23

4835-014 CREIXOMIL – GUIMARÃES

TEL. 253 512 369 • TLM. 967 532 787

EMAIL GERAL: ASSP.DGUIMARAES@GMAIL.COM

BANHOS VELHOS – CALDAS DAS TAIPAS

TAIPAS TERMAL

WEB-SITE: WWW.TAIPASTERMAL.COM

FACEBOOK: WWW.FACEBOOK.COM/BANHOSVELHOS

CICLO DE MÚSICAS EM CÍRCULO

*Primeiro ciclo de concertos que tem como
traço comum a procura da proximidade
com o público, tirando o máximo partido
da bellissima envolvente do antigo balneário
termal dos Banhos Velhos. São pequenos
concertos, mas com total espaço dedicado à
música de pequenas formações.*



SÁB 7 | 22H00

CICLO DE MÚSICAS EM CÍRCULO

GRUTERA

*Grutera é o alter-ego de Guilherme Efe,
guitarrista nascido na Nazaré. Estreou-se
em 2013 com "Palavras Gastas" e marcou
a diferença pela abordagem que fazia à
guitarra. Grutera encontra-se a apresentar o
seu novo trabalho "O Passado Volta Sempre",
gravado no mosteiro de Santa Maria de Cós,
em Alcobaça. Grutera faz poesia através
da guitarra. São sentimentos, situações e
pessoas que contam a história deste álbum.
Entrada livre. Caso as condições
meteorológicas o permitam, o concerto irá
realizar-se no exterior. Caso contrário, o
concerto realiza-se no interior, com lotação de
30 lugares, sujeitos a reserva.*

ANTIGO BALNEÁRIO TERMAL DOS
BANHOS VELHOS



SÁB 14 | 22H00

CICLO DE MÚSICAS EM CÍRCULO

Gobi Bear

Depois de 3 EPs e da integração na compilação Novos Talentos FNAÇ 2012, no seu novo disco "Inorganic Heartbeats & Bad Decisions", Gobi Bear apresenta-se definitivamente num formato one-man band. Multi-instrumentista, sem perder a sua identidade, mas caminhando por trilhos mais maduros e também mais experimentais. Este longa-duração resulta dos primeiros dois anos de vida do Urso, inspirado em vivências que incluem cerca de 80 concertos de norte a sul de Portugal e também um pouco por Espanha, França, Bélgica, Holanda, Alemanha e Suécia.

Entrada livre. Caso as condições meteorológicas o permitam, o concerto irá realizar-se no exterior. Caso contrário, o concerto realiza-se no interior, com lotação de 30 lugares, sujeitos a reserva.

ANTIGO BALNEÁRIO TERMAL DOS BANHOS VELHOS



SÁB 21 | 22H00

CICLO DE MÚSICAS EM CÍRCULO

PEIXE

Depois de aventuras em coletivo, com projetos como Ornatos Violeta, Pluto e os eruditos Zelig, Pedro Cardoso (Peixe) dedica-se agora à sua carreira a solo. Em 2012 lançou o seu primeiro álbum "Apneia" e prepara-se agora para lançar um novo disco. Peixe é hoje uma referência no panorama musical português, depois de ter contribuído para dois dos álbuns mais marcantes e importantes da música nacional, nomeadamente "Cão!" e "O Monstro Precisa de Amigos".

Entrada livre. Caso as condições meteorológicas o permitam, o concerto irá realizar-se no exterior. Caso contrário, o concerto realiza-se no interior, com lotação de 30 lugares, sujeitos a reserva.

ANTIGO BALNEÁRIO TERMAL DOS BANHOS VELHOS

BIBLIOTECA MUNICIPAL RAUL BRANDÃO

HORÁRIO: 16 DE SETEMBRO A 14 DE JULHO

SEGUNDA A SEXTA: DAS 09H30 ÀS 18H30

SÁBADO: DAS 09H00 ÀS 13H00 E DAS 14H00 ÀS 18H00

15 DE JULHO A 15 DE SETEMBRO

SEGUNDA A SEXTA: DAS 09H30 ÀS 13H00 E DAS 14H00 ÀS 18H30

SÁBADO: ENCERRADA

NOTA:

Para participação nas diferentes atividades, as escolas, infantários ou grupos de 10 crianças ou adultos terão de marcar, previamente, assim como as visitas guiadas que se efectuem às quartas-feiras.

HORA DO CONTO

SEROMENHO, PEDRO. MARIA BOTELHA: A GARRAFA AVENTUREIRA. BRAGA: PALETA DE LETRAS, 2011.

SEX 06 | 10H30 E 15H00

TER 17 | 10H30 E 15H00

TEATRO DE FANTOCHES, TORRADO, ANTÓNIO. VEM AÍ O ZÉ DAS MOSCAS. IN "TEATRO ÀS TRÊS PANCADAS". PORTO: CIVILIZAÇÃO, 1995. P. 38

QUA 04 | 10H30 E 15H00

CINEMA

RESSALTO

SEX 06 | 10H30

Legendado em português; maiores de 6 anos;
83 min.

O GUARDA FRALDAS

SEX 13 | 10H30

Legendado em português; maiores de 6 anos;
85 min.

COMPREMOS UM ZOO!

SEX 20 | 10H30

Legendado em português; maiores de 6 anos;
119 min.

HERANÇA CANINA

SEX 27 | 10H30

Legendado em português; maiores de 6 anos;
95 min.

BMRB - PÓLO DE PEVIDÉM

HORA DO CONTO

SEROMENHO, PEDRO. PORQUE É QUE OS ANIMAIS NÃO CONDUZEM?. BRAGA: PALETA DE LETRAS, 2010.

TODOS OS DIAS A PARTIR DAS 09H45 E DAS 14H15

TEATRO DE FANTOCHES

TORRADO, ANTÓNIO. VEM AÍ O ZÉ DAS MOSCAS. IN “TEATRO ÀS TRÊS PANCADAS”. PORTO: CIVILIZAÇÃO, 1995. P. 38

QUA 18 | 11H00

ATELIÊ

02 A 13 JUN

LIVRO PAPER

Após uma visita guiada À biblioteca é realizada uma atividade de exploração daquilo que foi visto e explicado na visita.

Nota: Com marcação prévia, sem limite de participantes, no Polo de Pevidém ou através do telefone 253 438 370.

EXPOSIÇÕES

“DIA MUNDIAL DA CRIANÇA - DIREITOS”

BMRB - PÓLO DAS TAIPAS

HORA DO CONTO

AGUILAR, LUÍSA. ORELHAS DE BORBOLETA. MATOSINHOS, KALANDRAKA EDITORA, 2008.

02, 09, 16, 23 E 30 | 10H00

TEATRO DE FANTOCHES

TORRADO, ANTÓNIO. VEM AÍ O ZÉ DAS MOSCAS. IN “TEATRO ÀS TRÊS PANCADAS”. PORTO: CIVILIZAÇÃO, 1995. P. 38

QUI 05 | 11H00

EXPOSIÇÕES

“DIA MUNDIAL DA CRIANÇA” “S. PEDRO”

BMRB - PÓLO DE LORDELO

HORA DO CONTO

**VELTHUIJS, MAX. O SAPO
APAIXONADO. LISBOA: CAMINHO,
1989.**

TODOS OS DIAS ÀS 11H00

TEATRO DE FANTOCHES

**TORRADO, ANTÓNIO. VEM AÍ O
ZÉ DAS MOSCAS. IN “TEATRO
ÀS TRÊS PANCADAS”. PORTO:
CIVILIZAÇÃO, 1995. P. 38**

QUA 11 | 11H00

EXPOSIÇÕES

“QUERIDOS LIVROS”

BIBLIOTECA DO COMPLEXO MULTIFUNCIONAL DE COUROS

T. 253511400

F. 253417997

S. WWW.FRATERNA.ORG

E. FRATERNA@FRATERNA.ORG

NOTA: TODAS AS ACTIVIDADES REQUEREM MARCAÇÃO PRÉVIA.
HORÁRIO:

SEGUNDA: 09H00 ÀS 12H30 15H30 ÀS 17H30

TERÇA: 09H00 ÀS 12H30 14H00 ÀS 17H30

QUARTA: 09H00 ÀS 12H30 15H30 ÀS 17H30

QUINTA: 09H00 ÀS 12H30 14H00 ÀS 17H30

SEXTA: 09H00 ÀS 12H30 14H00 ÀS 17H30

HORA DO CONTO

TER 03 | 10H30

**DACOSTA, LUÍSA / HISTÓRIA
COM RECADINHO. – PORTO:
FIGUEIRINHAS, 1986**

TER 17 | 10H30

**PIGNATELLI, INÁCIO NUNO /
A VERDADEIRA HISTÓRIA DA
BATALHA DE S. MAMEDE** (BASEADO
NO FACTO HISTÓRICO DE D. AFONSO HENRIQUES
SE TER RECUSADO A COMER A SOPA). – **VILA
NOVA DE FAMALICÃO: CAMPO
DAS LETRAS, 2001**

CINEMA

QUA 11 | 14H30

JOÃO RATÃO

Falado em Português

Maiores de 12 anos

120 min. aprox.

QUA 25 | 14H30

ALICE NO PAIS DAS MARAVILHAS

Falado em Português

Maiores de 4 anos

75 min. aprox.

CÂMARA MUNICIPAL DE GUIMARÃES

CELEBRAÇÕES DO DIA 24
DE JUNHO

SÁB 21 | 14H00 ÀS 02H00

SUNSET PRAÇA

PRAÇA DE S. TIAGO

Org.: Câmara Municipal de Guimarães

SEG 23 | 18H30

“HISTORIA DE LA INFLUENCIA DE BORGOÑA EN LA CONFIGURACIÓN DE ESPAÑA Y PORTUGAL”

JOSE LUIS MACHADO

PAC – PLATAFORMA DAS ARTES E
CRIATIVIDADE

TER 24 | 09H30

HASTEAR DAS BANDEIRAS

PAÇOS DO CONCELHO, LARGO
CÔNEGO JOSÉ MARIA GOMES

Org.: Câmara Municipal de Guimarães

11H00

BANDA MUSICAL DE CALDAS DAS TAIPAS

JARDIM DA ALAMEDA – CORETO

Org.: Câmara Municipal de Guimarães

15H30

LANÇAMENTO DO LIVRO “APÁRATO HISTÓRICO DOS ARGUMENTOS DE SANTIDADE DO REI AFONSO HENRIQUES NOSSO SANTÍSSIMO SENHOR DÉCIMO NONO ASCENDENTE DO PAPA BENTO XIII”

Edição: Câmara Municipal de Guimarães

PAÇO DOS DUQUES DE BRAGANÇA

Org.: Câmara Municipal de Guimarães

17H00 | 19H00

ACADEMIA DE MUSICA VALENTIM MOREIRA DE SÁ

VÁRIOS LOCAIS DO CENTRO HISTÓRICO

Org.: Câmara Municipal de Guimarães

17H30

SESSÃO SOLENE ACTUAÇÃO DA ORQUESTRA JUVENIL DA SOCIEDADE MUSICAL DE PEVIDÉM

GRANDE AUDITÓRIO DO CENTRO
CULTURAL VILA FLOR

Org.: Câmara Municipal de Guimarães

SEX 27 | 21H30

ORQUESTRA DO NORTE

NUNO CÔRTE-REAL

ABERTURA SECONDO NOVECENTO, OP.25

MAX BRUCH

CONCERTO N.º1 PARA VIOLINO E ORQUESTRA, OP.26

I. ALLEGRO MODERATO

II. ADAGIO

III. ALLEGRO ENERGIICO

JOHANNES BRAHMS

DANÇAS HÚNGARAS N.ºS 1,3,5,6 E 10

CLARA BADIA CAMPOS, VIOLINO

NUNO CÔRTE-REAL, DIRECÇÃO

MÚSICA

CLAUSTRO DO PAÇO DOS DUQUES DE
BRAGANÇA

Org.: Câmara Municipal de Guimarães

CICP - CENTRO INFANTIL E CULTURAL POPULAR



QUA E SEX | 22H00 ÀS 00H00

SÁB | 15H30 ÀS 18H30

Quiosque de Vinil - compra, venda, troca e audição de discos de vinil.

Quiosque de Fanzines - compra, venda e consulta de fanzines.

RUA DR. BENTO CARDOSO, EX-CONVENTO DAS DOMINICAS,
GUIMARÃES

CINECLUBE DE GUIMARÃES

T./F. 253 514 239

MORADA:

LARGO DA MISERICÓRDIA, Nº 19 – 2º

APARTADO 221

4810 – 269 GUIMARÃES

E.: INFO@CINECLUBEGUIMARAES.ORG



DOM 1 | 21H45

CICLO INTERROMPIDO *THE BROKEN CIRCLE* *BREAKDOWN*

DE FELIX VAN GROENINGEN

Com Veerle Baetens, Johan Heldenbergh e Nell Cattrysse

GRANDE AUDITÓRIO CCVF

2012 | 111 min | M/16 | Bélgica

Didier toca banjo numa banda e é apaixonado por tudo o que se refere à cultura americana. Élise é dona de uma loja de tatuagens e tem por hábito pintar no seu corpo todas as histórias de amor já vividas. Apesar de tão diferentes, o amor entre ambos nasce no próprio momento em que se encontram pela primeira vez. A sua entrega é apaixonada e a relação entre eles parece imune a qualquer interferência. Os anos passam e desse amor resulta a filha Maybelle, cujo nascimento vem completar a sua felicidade. Porém, aos seis anos de idade, Maybelle é diagnosticada com uma doença grave. A partir desse momento, sentindo-se totalmente incapazes de lidar com o medo da perda, cada um deles se volta para si mesmo e para as suas crenças mais

profundas, cavando, a cada dia que passa, um poço quase intransponível...

dos nazis, está condenado à morte e planeia meticulosamente a sua fuga do cárcere.



TER 3 | 21H45

CICLO DE CINEMA: LIBERDADE

**SE...
IF...**

DE LINDSAY ANDERSON

Com Malcolm McDowell, Christine Noonan, David Wood e Richard Warwick

PEQUENO AUDITÓRIO CCVF

1969 | 111 min | M/12 | Inglaterra

Numa escola britânica, dois grupos de estudantes designados de "crusaders" e de "wipps" debatem-se numa rebelião interna. Além deles, há o Reitor, que monologa sobre a glória e os desafios da Grã-Bretanha num mundo em mudanças.



TER 17 | 21H45

CICLO DE CINEMA: LIBERDADE

**FUGIU UM CONDENADO À MORTE
UN CONDAMNÉ À MORT S'EST ÉCHAPPÉ**

DE ROBERT BRESSON

Com François Leterrier, Roland Monod e Jacques Ertaud

PEQUENO AUDITÓRIO CCVF

1956 | 90 min | M/12 | França

André Devigny, resistente francês prisioneiro



DOM 22 | 21H45

**GRAND BUDAPEST HOTEL
THE GRAND BUDAPEST HOTEL**

DE WES ANDERSON

Com Ralph Fiennes, F. Murray Abraham, Mathieu Amalric, Adrien Brody, Willem Dafoe, Harvey Keitel, Jude Law, Bill Murray, Edward Norton, Saoirse Ronan, Jason Schwartzman, Jeff Goldblum, Léa Seydoux, Tilda Swinton, Tom Wilkinson e Owen Wilson

GRANDE AUDITÓRIO CCVF

2014 | 99 min | M/12 | EUA/Alemanha

A história decorre durante a década de 1930, na fictícia República de Zubrowka. Gustave H, "conciierge" num luxuoso hotel, tornou-se célebre pela sua habilidade de satisfazer os hóspedes mais exigentes. Ao seu cuidado está Zero Moustafa, um jovem e muito dedicado paquete que tem por ele uma admiração sem limites e que sonha seguir o seu exemplo. Apesar da crise económica e instabilidade política da época, tudo se passa com relativa tranquilidade até à morte de Madame D., amiga e amante de Gustave, e ao desaparecimento de um valioso quadro renascentista. Acusado injustamente de homicídio e roubo, ele está decidido a provar a sua inocência, limpar o seu nome e salvar o hotel da ruína que se avizinha. A ajudá-lo, terá o jovem aprendiz que, depois de tudo, passou a ser o seu único amigo de confiança...



QUI 26 | 21H45

EM CÂMARA LENTA

DE FERNANDO LOPES

Com Rui Morrison, João Reis e Maria João Pinho

GRANDE AUDITÓRIO CCVF

2012 | 71 min | M/12 | Portugal

+

A FELICIDADE

DE JORGE SILVA MELO

Com Fernando Lopes, Pedro Gil e Miguel Borges

GRANDE AUDITÓRIO CCVF

2008 | 8 min | M/12 | Portugal

Preparado para se abandonar à pacificação da morte, Santiago (Rui Morrison) procura respostas sobre si mesmo. Assim, um mergulho no mar transforma-se numa retrospectiva em câmara lenta da sua vida. A paixão impetuosa por Constança (Maria João Pinho), o casamento com Laurence (Maria João Luís), a amizade profunda e serena com Salvador (João Reis)...

Na curta-metragem A Felicidade, o filho leva o pai ao hospital. Na rádio, música clássica. O Exsultate, Jubilate de Mozart cantado por Teresa Stich Randall. Nem o pai sabia que o filho gostava de música clássica, nem o filho sabia que aquela seria a última conversa que teria com o pai.



SÁB 28 | 21H30

LANÇAMENTO DO LIVRO “GUIMARÃES, DAQUI HOUVE RESISTÊNCIA”

INTEGRADO NAS COMEMORAÇÕES DO 40º ANIVERSÁRIO DO 25 DE ABRIL

Recolha e organização de textos de César Machado.

SEDE DA ACIG (ASSOCIAÇÃO COMERCIAL E INDUSTRIAL DE GUIMARÃES)

Org.: Cineclub de Guimarães



DOM 29 | 21H45

UM QUARTETO ÚNICO

DE YARON ZILBERMAN

Com Philip Seymour Hoffman, Christopher Walken, Wallace Shawn

GRANDE AUDITÓRIO CCVF

2012 | 105 min | M/12 | EUA

Após um quarto de século de existência, um famoso quarteto de cordas vê a sua continuidade posta em causa quando a um deles é diagnosticada a doença de Parkinson. Sem saberem muito bem lidar com a dor do companheiro de tantos anos, os outros três acabam por sentir-se à deriva, numa profunda crise emocional e criativa. E surge a dúvida: será possível substituí-lo por um novo elemento ou terá chegado o momento de cada um seguir o seu caminho?

CYBERCENTRO

COMPLEXO MULTIFUNCIONAL DE COURO

TRAVESSA DE VILAVERDE

4810 – 430 GUIMARÃES

PÁGINA WEB: WWW.CYBERCENTRO-GUIMARAES.PT

E-MAIL: GERAL@CYBERCENTRO-GUIMARAES.PT

T.: 253 520 050

F.: 253 517 315

SEG A SEX: 08H30 ÀS 00H30

SÁB: 08H30 ÀS 20H00

DOM E FERIADOS: 14H00 ÀS 20H00

INTERATIVIDADE



TODOS OS DIAS

GMRTV

S.: www.gmr.tv



**MAIS E NOVAS MÚSICAS
RADIO CYBERCENTRO**

S.: WWW.CYBERCENTRO-GUIMARAES.PT



SEG A SÁB
AULAS DE GUITARRA

Por Apório Oliveira - Inscrições abertas

ATIVIDADES



PERMANENTE
**EXPOSIÇÃO «CEC 2012 NO
CORAÇÃO»**

POR DOMINGOS FERREIRA

SERVIÇOS



**GABINETE DE APOIO AO
EMIGRANTE**

SEG A QUI - 09H30/12H30 E 14H00/17H30
SEX - 10H00/12H00



TODOS OS DIAS
CYBERCAFÉ

Internet à mesa

**CENTRO LOCAL DE APOIO À
INTEGRAÇÃO DE IMIGRANTES**

SEG A QUI - 09H30/12H30 E 14H00/17H30
SEX - 10H00/12H00

GUICUL

GUICUL – GUIMARÃES ARTE E CULTURA

T. 253 424 700

F. 253 424 710

VENDA DE BILHETES

WWW.CCVF.PT

WWW.GUICUL.PT

OFICINA.BILHETEIRAONLINE.PT

WWW.FACEBOOK.COM/GUICUL (APLICAÇÃO "BILHETEIRA GUICUL")

CENTRO CULTURAL VILA FLOR

PLATAFORMA DAS ARTES E DA CRIATIVIDADE

LOJAS FNAC, EL CORTE INGLÉS, WORTEN, SPORT ZONE

ENTIDADES ADERENTES DA BILHETEIRA ONLINE

TODA A INFORMAÇÃO EM WWW.CCVF.PT



QUI 05 | 22H00

FÁBRICA ASA / BLACK BOX

A TEMPESTADE . ESTREIA

DE WILLIAM SHAKESPEARE

Encenação Marta Pazos

Voadora

"A Tempestade" vem a Guimarães para a sua grande estreia, numa peça que junta o classicismo de Shakespeare com representação inovadora dos galegos da Voadora.

A companhia de Marta Pazos, Hugo Torres e José Díaz atira-se para este projeto sem redes, arriscando-se num texto do mais emblemático dramaturgo clássico de todos os tempos. "A Tempestade" é uma história sobre vingança mas também amor, uma história de conspirações oportunistas que contrapõe os instintos animais que habitam o homem à figura etérea, espiritualizada pelas

aspirações humanas, como o desejo de liberdade e a lealdade. Em suma, o relato de uma tempestade e das consequências que a mesma provoca, imaginada pela mente brilhante de Shakespeare que aqui coloca grandes doses de magia, bem ao gosto da companhia que produz a peça. São oito atores e uma atriz para contar a história de uma ilha, de um naufrágio, de um desterro, de uma vendeta, sob a direção de Marta Pazos.



SEX 06 | 22H00

PAC / BLACK BOX

OZZZZ

Direção Artística Alfredo Martins

Cocriação Alfredo Martins, Cláudia Gaiolas,

Estelle Franco, Luís Godinho, Paula Diogo e

Masako Hattori / teatro meia volta e depois à esquerda quando eu disser

"Ozzzz" é uma peça musical em que o clássico "Feiticeiro de Oz" é deslocado para o contexto contemporâneo.

Em plena era da globalização, esta peça aborda o conceito que temos de "casa".

Todos podemos ir para algum lado, mas a questão que se impõe é o que nos faz voltar. A adaptação desta obra vem com a reflexão que nos motiva para tentar perceber o lugar que ocupamos no mundo, num tempo de voos low cost, da world wide web e do skype, as megacidades, do facilítismo da mobilidade. São tempos em que a crise faz temer o futuro e em que todos conhecemos alguém que vai emigrar ou já emigrou há procura das oportunidades que o seu "lar" lhe negou. A estrada de tijolos amarelos como um caminho para falar de coisas sérias, do mundo, do nosso mundo no nosso tempo. Uma peça que nos obriga a fazer a viagem com Dorothy e tirar as nossas conclusões sobre o que é ir mas também sobre o que é regressar. Porque precisamos de sair de onde estamos, o que é isso que nos move e que nos faz procurar. Procurar o quê? E por que queremos voltar depois da demanda.



SÁB 07 | 22H00

FÁBRICA ASA / BLACK BOX

TRAHISONS

DE HAROLD PINTER

Criado por Robby Cleiren, Jolente De Keersmaeker e Frank Vercruyssen
tg STAN

Escrita em 1978 e baseada numa experiência de vida do próprio autor, "Trahisons" chega a Guimarães pela mão da companhia belga tg STAN.

A peça, com texto do Prémio Nobel da Literatura em 2005, Harold Pinter, já foi reproduzida diversas vezes ao longo dos anos, atestando a qualidade do guião, um texto intemporal e um tema que gera sempre controvérsia. A obra é contada em cronologia invertida e relata o clássico triângulo amoroso em que a esposa, Emma, trai o marido, Robert, com o seu melhor amigo, Jerry. "Trahisons" explora, com o brilhantismo da escrita de Pinter, os efeitos demolidores da mentira na vida das personagens. Um jogo perigoso, com um texto fabuloso e com interpretações executadas com enorme naturalidade por parte dos atores da tg STAN, também produtores da peça, Jolente De Keersmaeker (Emma), Frank Vercruyssen (Robert) e Robby Cleiren (Jerry).



QUI 12 | 22H00

CCVF / GRANDE AUDITÓRIO

TARTUFO

DE MOLIÈRE

Encenação Rogério de Carvalho

COMPANHIA TEATRO ALMADA

A Companhia de Teatro de Almada traz aos Festivais Gil Vicente uma das mais famosas comédias de Molière, "Tartufo".

"Tartufo" é dirigida, pela terceira vez, pelo encenador Rogério de Carvalho e trata temas sempre atuais, o oportunismo, o individualismo e a hipocrisia. O tema, a genialidade do texto e a crítica corrosiva tornam a peça intemporal, tendo-se afirmado como um dos grandes clássicos da literatura francesa. Numa comédia mordaz, Molière aproveita-se do riso para fazer uma crítica social da época, tendo o Clero como alvo principal, mas abrangendo a sociedade como um todo através das personagens-tipo. Como o encenador explicou, "Tartufo pode ser uma metáfora do nosso tempo. É uma questão de olharmos para as estruturas sociais que Molière enfrentou e olharmos para as nossas estruturas de hoje. É uma peça que critica os excessos, que infetam o homem como se de uma doença se tratasse".

SEX 13 | 22H00

CCVF / PEQUENO AUDITÓRIO

DEMÓNIOS . ESTREIA

DE LARS NORÉN

Encenação Nuno Cardoso

AO CABO TEATRO

"Demónios", do famoso dramaturgo sueco Lars Norén, com encenação de Nuno Cardoso, estreia em Guimarães no âmbito dos Festivais Gil Vicente.

Na história, quatro personagens, dois casais que se vão cruzar e vão perceber que os pequenos dramas do dia-a-dia escondem algo maior. O caos diário aqui espelhado, os medos e preocupações que cabem na vida de todos, os afetos, a família, o medo da solidão, as tentações, a morte.

O desenrolar da trama vai fazer com que as personagens se confrontem não só com os seus demónios mas também com os dos outros. O maior demónio de todos a espreitar a cada esquina da história:

a solidão. Tudo nos leva a esse medo que, na peça, faz com que as personagens se transfigurem e se revelem. Revelam segredos e angústias, revelam mesquinhez e rancor, revelam ameaças e todos os demónios saltam pela fenda quebrada na perfeição da rotina. O desenrolar da vida com os defeitos que todos carregamos dentro dela, mesmo quando aparenta ser perfeita mas nunca o é porque, de facto, isso simplesmente não existe. Porque se houvesse perfeição ela seria solidão.



SÁB 14 E DOM 15

FÁBRICA ASA / BLACK BOX / 22H00 (SÁB) E 17H00 (DOM)

NA SOLIDÃO DOS CAMPOS DE ALGODÃO

DE BERNARD-MARIE KOLTÈS
ENCENAÇÃO ROGÉRIO DE CARVALHO

TEATRO OFICINA

"Na Solidão dos Campos de Algodão" promete ser uma celebração do teatro, numa coprodução do Teatro Oficina e da companhia Utero, que também habita a cidade.

Guimarães vê subir ao palco a peça *"Na Solidão dos Campos de Algodão"*, obra escrita pelo dramaturgo francês Bernard-Marie Koltès, encenada por Rogério de Carvalho, que terá um sabor especial visto ser a primeira produção deste ano do Teatro Oficina, companhia nascida e criada na cidade berço. Rogério de Carvalho, num gesto de absoluta modernidade, fazendo corar os encenadores Miguel Moreira e Marcos Barbosa, agarra este texto furioso e transforma os atores Miguel Moreira e Marcos Barbosa em instrumentos de uma tragédia contemporânea. Como o título sugere, a solidão está presente neste texto. A solidão

que lança dois homens numa noite em que cada um tem as suas motivações, apesar de as mesmas nunca serem claras. Esses segredos tão nossos que só revelamos para dentro, esses mistérios que se guardam na profundidade da noite, na viela mais escura e solitária, como se a noite fossemos nós.

ATIVIDADES PARALELAS

Um festival é um espaço de encontros, o lugar do acontecimento, onde se devem multiplicar as possibilidades de vivência da criação teatral no máximo número de experiências possíveis.

Desta definição surge a ideia de convidar as Turmas de Iniciação Teatral do Teatro Oficina e algumas escolas de teatro da região circundante para participarem no nosso festival, para uma assunção da componente festiva e de celebração conjunta que desejamos para os Festivais Gil Vicente. Vamos por isso ver-nos uns aos outros, discutir aquilo que fazemos, e como o fazemos, e questionar a nossa relação com a programação do próprio festival. Sabemos que fazendo isto estamos a criar público, mas estamos também numa ideia de democratização da criação, algo absolutamente urgente na vida das cidades onde a cultura é um bem comum verdadeiramente prezado. Marcos Barbosa

QUI 05 E SÁB 14 | 19H00

PERCURSO DESDE A RUA D. AFONSO HENRIQUES ATÉ AO CCVF

RUA ACIMA!

DE PEDRO BASTOS
ENCENAÇÃO EMÍLIO GOMES

Turma de Iniciação Teatral do Teatro Oficina - Adultos Criação



QUA 11 A SEX 13 | 10H00-13H00

CCVF / SALA DE ENSAIOS

WORKSHOP DE VOZ E ELOCUÇÃO COM LUÍS MADUREIRA

Conteúdos exercícios técnicos tendo em vista a obtenção de postura correta, respiração eficiente, disponibilidade do órgão vocal para a fala e para o canto; leitura e análise de textos em prosa e/ou verso

Público-alvo atores profissionais ou amadores
Nº limite de inscrições 16

Data limite de inscrições 05 de junho
Preço 25€

As inscrições e o respetivo pagamento podem ser efetuados no Centro Cultural Vila Flor ou através do preenchimento do formulário online disponível no site www.ccvf.pt. As inscrições só serão consideradas válidas após realizado o pagamento. Em caso de desistência, o valor apenas será reembolsado se a mesma ocorrer até 72 horas antes do início da atividade.

QUA 11 | 19H00

PAC / BLACK BOX

ADN

DE DENNIS KELLY

ENCENAÇÃO DIANA SÁ E EMÍLIO GOMES

Turma de Iniciação Teatral do Teatro Oficina
- Teen

QUA 11 | 22H00

PAC / BLACK BOX

SANGUE NO PESCOÇO DO GATO

DE RAINER WERNER FASSBINDER

ENCENAÇÃO DIANA SÁ

Turma de Iniciação Teatral do Teatro Oficina
- Adultos

QUI 12 | 19H00

PAC / BLACK BOX

A STATE AFFAIR (UNHA CUESTIÓN DE ESTADO)

DE ROBIN SOANS

ENCENAÇÃO DELFINA MIGUÉLEZ-VAL

ESAD – Vigo

SEX 13 | 19H00

PAC / BLACK BOX

ESTUDOS | FRAGMENTOS | TCHEKHOV

UNIVERSIDADE DO MINHO

SÁB 14 | 16H00

PAC / BLACK BOX

MILLI VANNILI

Textos de Marcos Barbosa e alunos do 3º do Curso de Teatro da Escola Profissional Balleteatro

BALLETEATRO

DURANTE O FESTIVAL

CAR - CÍRCULO DE ARTE E RECREIO

MEETING POINT

NO FINAL DOS ESPETÁCULOS

CONVERSAS COM ARTISTAS E

ESPETÁCULOS INFORMAIS

Numa ideia de verdadeiro festival, que propõe o encontro e festa à volta da celebração conjunta a que o teatro convoca, teremos um ponto de encontro oficial no CAR, onde artistas e público se juntam, para uma reflexão mais ou menos ruidosa sobre os espetáculos, num espírito de tertúlia, e entre uma e outra cerveja, uma programação alternativa e fora de horas.

ASSINATURA FESTIVAIS GIL VICENTE 2014

30,00€

ACESSO A TODOS OS ESPETÁCULOS

+ 1 VISITA À EXPOSIÇÃO PATENTE NO PALÁCIO VILA FLOR

+ 1 VISITA ÀS EXPOSIÇÕES PATENTES NO CENTRO

INTERNACIONAL DAS ARTES JOSÉ DE GUIMARÃES

+ PARQUE DE ESTACIONAMENTO GRATUITO EM DIAS DE ESPETÁCULO

PREÇOS COM DESCONTO (C/D)

CARTÃO JOVEM, MENORES DE 30 ANOS E ESTUDANTES

CARTÃO MUNICIPAL DE IDOSO, REFORMADOS E MAIORES DE

65 ANOS

CARTÃO MUNICIPAL DAS PESSOAS COM DEFICIÊNCIA;

DEFICIENTES E ACOMPANHANTE

SÓCIOS DO CAR – CÍRCULO DE ARTE E RECREIO

CARTÃO QUADRILÁTERO CULTURAL

PROGRAMAÇÃO REGULAR

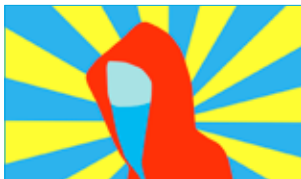

SÁB 28 | 22H00

CCVF / PEQUENO AUDITÓRIO

WE TRUST

WESTWAY LAB FESTIVAL 2.0

Realizador e músico, André Tentugal é o nome por detrás do projeto We Trust.

O projeto *We Trust* está no seu quarto ano de existência, mas há quem o considere já uma das mais proeminentes bandas nacionais do panorama atual. Graças ao sucesso do single "Time (Better Not Stop)", que inundou o airplay nacional, os *We Trust* conquistaram a atenção do público e da crítica especializada. Ao longo dos últimos dois anos, e com toda a experiência na estrada, André Tentugal sentiu que de alguma forma essas vivências que para si eram novas teriam de estar presentes no segundo disco. Convidou um grupo de amigos de outras bandas nacionais para se juntarem em alguns dos temas nos coros, convidou a Orquestra Artave para gravar os arranjos de cordas e sopros e ainda outros instrumentistas como António Serginho ou Hugo Danin. Após dois anos de retiro criativo, surge agora a primeira amostra do novo álbum, o single de apresentação "We Are The Ones" que tem conquistado quem o ouve. Uma canção épica dedicada então às pessoas, a que muitos já chamam de hino. Uma canção que impele à união e inspira à mudança.

SÁB 28 | 23H30

CCVF / CAFÉ CONCERTO

LECTURE | TIM LAWRENCE

WESTWAY LAB FESTIVAL 2.0

Tim Lawrence é professor universitário e um estudioso atento dos movimentos culturais das grandes cidades do mundo. É autor de vários livros sobre o tema, incluindo o referencial "Love saves the day" que retrata o aparecimento de núcleos artísticos na década de 70 em Nova Iorque, que mais tarde viriam a marcar de forma decisiva a identidade cultural daquela cidade. Tim irá falar sobre a importância desse núcleos no contexto, muitas vezes invisíveis aos nossos olhos no contexto atual de massificação, mas que na profundidade do seu trabalho apontam tendências e caminhos inovadores a partir da maturação de novas linguagens. Pensaremos assim à cidade como um corpo orgânico, que nos proporciona um conjunto de experiências muitas vezes apenas disponíveis através de pequenos trajetos exploratórios.



ATÉ 29

CCVF / PALÁCIO VILA FLOR

EXPOSIÇÃO

ESQUIROLA / PEDRO TUDELA

A obra de Pedro Tudela busca a reação do observador quando em contacto direto com o som e a imagem.

Operando num espaço multifacetado, Pedro Tudela aborda o som como matéria plástica, como médium de expressão. Expondo os objetos a múltiplas ambiências sonoro-musicais que penetram e alteram a sua apreensão, incentiva deslocações do centro de gravidade visual para zonas mais abstratas e variáveis de compreensão. Esta exposição não pretende realizar uma leitura histórica, nem fazer um cronograma abreviado de um longo percurso de exploração sobre as múltiplas conexões entre o campo sonoro, o visual e a palavra, tópicos trabalhados pelo artista. Apenas procura, numa realidade alheada, saturada, fugidia e movediça, quase insonorizada pelo excesso de discursos, de imagens e sons, abrir pequenos hiatos de inteligibilidade de uma produção artística vasta e singular, centrada no significado da audição.

VISITAS ORIENTADAS À EXPOSIÇÃO

HORÁRIO TERÇA A SÁBADO, DAS 10H00 ÀS 19H00

PÚBLICO-ALVO MAIORES DE 4 ANOS

DURAÇÃO 60 A 90 MIN.

LOTAÇÃO 1 TURMA/25 PESSOAS

PREÇO 2,00 EUR/PESSOA

ATIVIDADE SUJEITA A MARCAÇÃO PRÉVIA COM UMA SEMANA DE ANTECEDÊNCIA ATRAVÉS DO E-MAIL SERVICOEDUCATIVO@AOFICINA.PT



MÊS

PAC / CIAJG / SALAS #1-8

EXPOSIÇÃO

A COMPOSIÇÃO DO AR

COLEÇÃO PERMANENTE E OUTRAS OBRAS

O CIAJG reúne peças oriundas de diferentes épocas, lugares e contextos em articulação com obras de artistas contemporâneos.

O CIAJG reúne peças oriundas de diferentes épocas, lugares e contextos em articulação com obras de artistas contemporâneos, propondo uma re(montagem) da história da arte, enquanto sucessão de ecos, e um novo designio para o museu, enquanto lugar para o espanto e a reflexão. Ao longo de um percurso pelas oito salas que constituem o piso 1 do edifício, os visitantes poderão rever alguns dos ex-libris das coleções, mas também descobrir novas peças que integram as constelações de objetos e imagens organizadas a partir de tipologias como: arcaico/contemporâneo; acontecimento/história; estranho/familiar; erudito/popular; material/imaterial.

ARTE TRIBAL AFRICANA, ARTE PRÉ-COLOMBIANA E ARTE CHINESA ANTIGA DA COLEÇÃO DE JOSÉ DE GUIMARÃES, OBJETOS DO PATRIMÓNIO ARQUEOLÓGICO, POPULAR E RELIGIOSO, OBRAS DE ARTISTAS CONTEMPORÂNEOS

HORÁRIO DA EXPOSIÇÃO: TERÇA A DOMINGO

10H00-19H00

TODAS AS IDADES



MÊS

PAC / CIAJG / SALA #10

EXPOSIÇÃO

JAROSŁAW FLIČIŃSKI

PINTURAS SOBRE PAREDE

Jaroslaw Fličníski é um dos mais iminentes artistas polacos contemporâneos.

As duas grandes pinturas murais que Jaroslaw Fličníski (1965, Gdansk, Polónia) concebeu para as paredes da emblemática sala 10 permanecem no espaço durante este novo ciclo expositivo, assinalando o lançamento da publicação que documenta a exposição “Estrela Negra | Black Star”, inaugurada em janeiro do corrente ano no CIAJG.

HORÁRIO DA EXPOSIÇÃO

TERÇA A DOMINGO: 10H00-19H00

TODAS AS IDADES



MÊS

PAC / CIAJG / SALAS #09 E 11

EXPOSIÇÃO

CARLOS RELVAS / UM HOMEM TEM DUAS SOMBRAS

PAISAGENS, (AUTO) RETRATOS, OBJETOS E ANIMAIS

A obra de Carlos Relvas constitui-se seguramente como um dos mais fascinantes e obscuros casos de estudo do panorama artístico em Portugal.

A obra de Carlos Relvas (1838-1894) constitui-se seguramente como um dos mais fascinantes e obscuros casos de estudo do panorama artístico em Portugal e pertence por direito ao campo das exceções. Nascido na Golegã em 1838, ali construiu um exemplar estúdio onde, entre 1862 e a sua morte, desenvolveu uma prática singular no campo da fotografia, pautada pela invenção e desenvolvimento de inúmeros procedimentos técnicos e por uma sistemática e obsessiva busca em torno das possibilidades da imagem. A exposição pretende dar a ver o universo autoral de Carlos Relvas à luz da contemporaneidade onde, apesar da paralaxe temporal, pertence por vocação.

HORÁRIO DA EXPOSIÇÃO

TERÇA A DOMINGO: 10H00-19H00

TODAS AS IDADES

SÁB 07 | 17H00

LANÇAMENTO DO CATÁLOGO

“CARLOS RELVAS / UM HOMEM TEM DUAS SOMBRAS”

A pretexto do lançamento do catálogo “Carlos Relvas / Um homem tem duas sombras” realizamos uma conversa em torno da obra do fotógrafo português. Tendo como pano de fundo a exposição, os curadores Nuno Faria e Luís Pavão e um conjunto de convidados abordarão temas, traços e ligações que caracterizam e atravessam esta fecunda e complexa obra, única no panorama artístico em Portugal.



MÊS

PAC / CIAJG / SALAS #12-13

EXPOSIÇÃO

ERNESTO DE SOUSA E A ARTE POPULAR

EM TORNO DA EXPOSIÇÃO BARRISTAS E IMAGINÁRIOS

Ernesto de Sousa foi uma das figuras mais apaixonantes e complexas da cultura portuguesa da 2ª metade do século XX. A presente exposição reativa as investigações de Ernesto de Sousa em torno da arte popular e da escultura portuguesa e tem como pano de fundo a exposição Barristas e Imaginários: quatro artistas populares do Norte, que o autor concebeu e apresentou na Galeria Divulgação, em Lisboa, em 1964, com obras de Rosa Ramalho, Mistério, Franklin Vilas Boas e Quintino Vilas Boas Neto.

HORÁRIO DA EXPOSIÇÃO

TERÇA A DOMINGO: 10H00-19H00

TODAS AS IDADES

SÁB 21 | 17H00

LANÇAMENTO DO CATÁLOGO

“ERNESTO DE SOUSA E A ARTE POPULAR”

No âmbito do lançamento da publicação “Ernesto de Sousa e a Arte Popular”, reunimos um conjunto de especialistas que convidamos a debater questões levantadas pela exposição que o catálogo documenta, contextualiza e problematiza, em torno da investigação que Ernesto de Sousa realizou sobre a produção de quatro artistas populares do norte do país, e que constituiu uma etapa decisiva para a transição que fez do neorealismo até à arte contemporânea. Será, então, sobre o cruzamento de linguagens e os inovadores métodos de leitura e interpretação que Ernesto de Sousa desenvolveu nos seus estudos, mas também sobre as dinâmicas próprias à arte dita popular e à sua descoberta nas décadas de 1950 e 1960, que incidirá esta conversa.

SERVIÇO EDUCATIVO



DOM 01

PAC

DIAS CHEIOS DE IDEIAS

Esta é a festa das ideias, onde todos podemos ser inventores, artistas, idiotas e sonhadores! Convidam-se crianças de todas as idades, que tragam vontade de imaginar, opinar, fazer e partilhar. Temos para a troca oficinas, visitas a exposições, um espetáculo de poesia e música (para bocas pequenas com coração grande), e muita boa companhia!

A partir do Mercadinho da Pequeneda, organizado pela Divisão de Ação Social da Câmara Municipal de Guimarães e pelos infantiários das IPSS, que este ano acontece no dia 31 de maio, o Serviço Educativo empenhou-se em fazer do Dia Mundial da Criança um momento inesquecível num lugar emblemático, a Plataforma das Artes e da Criatividade. O Mercado Azul, a OperaOmnia e a Pé de Mosca juntam-se à festa participando no Mercadinho do Livro e do Brinquedo. A sombra ou ao sol, não perca esta oportunidade! A entrada é gratuita.*

*Exceto o espetáculo Poemas para Bocas Pequenas, que se realiza na Black Box da PAC, em ambos os dias, às 16h00

PROJETOS ESPECIAIS

MERCADINHO DA PEQUENADA
MERCADINHO DO LIVRO E DO BRINQUEDO
IDEIAS PARA MUDAR O MUNDO
JARDINS IRRECUSÁVEIS

ESPECTACULAR

POEMAS PARA BOCAS PEQUENAS
BALARICO DA PEQUENADA
SESSÕES DE CONTOS
FILMINHOS INFANTIS
ESPECTÁCULO-SURPRESA

OFICINAR

YOGA PARA PAIS E FILHOS
NINHO DA MARGARIDA
HOSPITAL DOS LIVROS
BARRISTAS DE BAIRRO
B A BA DA BICICLETA
TERTÚLIA CICLISTAS URBANOS
HORTAS FAMILIARES
OFICINA DE ILUSTRAÇÃO

VER, VISITAR E CONHECER
DO MERCADO À PLATAFORMA
VISITAS ESPECIAIS FAMÍLIAS NO CIAJG
ATIVIDADES SATÉLITE
MÚSICA NO AR
CHILL OUT DOS PEQUENINOS
LABORATÓRIOS CRIATIVOS
ATABICAR O CAMINHO
COMICAR E BEBERICAR



DOM 01
PAC / BLACK BOX

POEMAS PARA BOCAS PEQUENAS

MARGARIDA MESTRE E ANTÓNIO-PEDRO

Pensado para introduzir as crianças à poesia, este espetáculo é construído a partir de poemas de autores portugueses, de visitas ao cancionero popular e de referências que as crianças têm nesta idade, como a família, a casa, o tempo, a terra ou o medo, explorando as potencialidades musicais da linguagem e orientando-nos por simples formas sonoras, espaciais e visuais.

HORÁRIO 30 MAIO | 10H00; 31 MAIO E 01 JUNHO | 16H00
PÚBLICO-ALVO DOS 3 AOS 5 ANOS LOTAÇÃO LIMITADA
DURAÇÃO 40 MIN. PREÇO 2,00 EUR



SÁB 14
PAC / CIAJG

SÁBANDOS EM FAMÍLIA

Venham todos! Pais e filhos! Avós e netos! Padrinhos e afilhados! (Só não podem vir o gato e o peixinho...) Venham todos descobrir exposições com obras de artistas, objetos novos e antigos daqui e de outros lugares. Ouvir ou ver dançar um conto misterioso. Explorar diferentes materiais e fazer nascer algo novo. Revelar quem somos nas linhas de um desenho.

LOCAL CIAJG - CENTRO
INTERNACIONAL DAS ARTES JOSÉ DE
GUIMARÃES

DATA 2º SÁBADO DO MÊS HORÁRIO 16H00 DURAÇÃO 90 MIN.
LOTAÇÃO MIN. 10 PESSOAS, MÁX. 20 PESSOAS PREÇO 2€
ATIVIDADE SUJEITA A MARCAÇÃO PRÉVIA COM 48H DE
ANTECEDÊNCIA ATRAVÉS DO E-MAIL SERVICOEUCATIVO@AOFICINA.PT

IRMANDADE NOSSA SENHORA DA LAPINHA

DOM 15

A RONDA DA LAPINHA

é uma manifestação de religiosidade popular e ao mesmo tempo uma expressão de Património Cultural Imaterial, que acontece há mais de 400 anos e pelas suas características religiosas, sociais, culturais e antropológicas é um evento único no mundo.

A principal novidade da edição da Ronda da Lapinha deste ano tem a ver com a presença da imagem peregrina de Nossa Senhora da Nazaré, venerada no Santuário do Sítio, daquela antiga, bela e pitoresca vila marítima, cuja devoção é coeva da nacionalidade e indissociável do episódio a que se convencionou chamar Lenda da Nazaré, que consistiu no "milagre" que em 1182 terá salvado D. Fuas Roupinho de cair no precipício do promontório do Sítio quando

por ali cavalgava.

No nosso país estão implantadas diversas devoções à Senhora da Nazaré de entre as quais se destaca o Cirio de Olhalvo, uma peregrinação anual que a população de Olhalvo, freguesia do concelho de Alenquer faz todos os anos ao Santuário da Nazaré, iniciada no ano 1502 e que se mantém até aos nossos dias sem qualquer interrupção, constituindo a mais antiga tradição do concelho de Alenquer, manifestação esta que este ano vai ser dada a conhecer em Guimarães pelas gentes que virão daquela terra.

11H00

MISSA SOLENE

**PRESIDIDA PELO SENHOR CÓNEGO
JOSÉ PAULO ABREU, VIGÁRIO GERAL**
SANTUÁRIO DA LAPINHA

12H00

VENERAÇÃO À IMAGEM DE NOSSA SENHORA DA NAZARÉ

IGREJA DE S. FRANCISCO

13H00

PROCISSÃO DE PENITÊNCIA

SAÍDA DO SANTUÁRIO DA LAPINHA

16H00

CHEGADA À IGREJA DE NOSSA
SENHORA DA OLIVEIRA

16H00

IMAGEM DE NOSSA SENHORA DA NAZARÉ

SAIRÁ EM PROCISSÃO ATÉ LARGO DO
TOURAL

VENERAÇÃO COM ORAÇÕES E CÂNTICOS
LARGO DO TOURAL

16H45

SAÍDA DO ANDOR COM A IMAGEM DA SENHORA DA LAPINHA

INÍCIO DA ETAPA DE REGRESSO, DE 11KM

IGREJA DA OLIVEIRA

17H30

CLAMOR SOLENE PELO SUCESSO DO PONTIFICADO DO PAPA FRANCISCO

QUANDO SE ENCONTRAREM LADO A
LADO AS VENERÁVEIS IMAGENS DE NOSSA
SENHORA DA LAPINHA E NOSSA SENHORA
DA NAZARÉ

**PRESIDIDA PELO SENHOR CÓNEGO
JOSÉ PAULO ABREU**

LARGO DO TOURAL

ATUAÇÃO DO NENO

ESTRÓFES DE UMA CANÇÃO DEDICADA AO PAPA
FRANCISCO, DENOMINADA CLAMOR PELO PAPA
FRANCISCO, SENDO O REFRÃO CANTADO PELO
CORO DA SENHORA-À-VILA.

Org.: Irmandade Nossa Senhora da Lapinha

MAMÃS E BEBÉS

DOM 1

“O MERCADINHO DO BEBÉ”

SHOWROOM, WORKSHOPS, ATIVIDADES
PARA BEBÉS E SESSÃO FOTOGRÁFICA
VAMOS TER VÁRIAS ATIVIDADES DEDICADAS
AO DIA MUNDIAL DA CRIANÇA
POUSADA DA COSTA (GRUPO
PESTANA)

Org.: Mamãs e Bebés
entrada gratuita

CONTACTOS:
COMUNICACAO@MAMASEBEBES.PT

TELEFONE: +351 220 107 170

TELEMÓVEL: +351 913509868

SITE WWW.MAMASEBEBES.PT

RUA ANTÓNIO CÂNDIDO, 215

4200-077 PORTO

MULTIUSOS DE

GUIMARÃES

RECEÇÃO

SEG A SEX: 08H00 /20H00

SÁB: 10H00/20H00

SERVIÇOS ADMINISTRATIVOS

SEG A SEX: 09H00 /12H30 E 14H30 /18H00

ALAMEDA CIDADE DE LISBOA, CREIXOMIL

4835-037 GUIMARÃES

(LOCALIZAÇÃO GPS: N 41. 43544 - W 8. 30790)

T.: 253 520 300 F.: 253 520 309

E.: MULTIUSOS@TEMPOLIVRE.PT

S.: WWW.TEMPOLIVRE.PT

BILHETEIRA ONLINE:

WWW.TEMPOLIVRE.BILHETEIRAONLINE.PT

QUI 5

CONFERÊNCIA INTERNACIONAL “MODELOS DE DESENVOLVIMENTO, SUSTENTABILIDADE E FUNÇÕES DE ECOLOGIA URBANA”

Consultar programa próprio

ORG.: CÂMARA MUNICIPAL DE GUIMARÃES / ADRAVE



FÉRIAS DESPORTIVAS DE VERÃO

16 DE JUNHO A 5 DE SETEMBRO

Programa de ocupação dos tempos livres destinado a jovens com idades entre os 6 e os 14 anos.

De segunda a sexta-feira, as Férias Desportivas decorrem entre as 9h00 e as 18h00, incluindo o programa actividades desportivas (Futsal, Basquetebol, Voleibol, Andebol, Badmington, Gira-Volei, Jogos Tradicionais, Natação, Atletismo, Dança, Actividades Equestres, Speedbadmington e Bowling) e pedagógicas/culturais (Oficinas de Arte, Informática, Projectão de Filmes e Atelier de Pintura). O local de concentração é o Multiusos, encarregando-se a organização do fornecimento de almoço e lanche e transporte para os diversos locais das actividades.

O custo de participação nas Férias Desportivas (incluindo actividades, almoço, lanche e seguro de acidentes pessoais) é de 35€/semana

(inscrição até três semanas) e de 30€/semana (inscrição para quatro ou mais semanas).

Em complemento, a organização disponibiliza transporte de casa dos participantes ao local de concentração, e vice-versa, mediante o pagamento de uma taxa suplementar (Até 3 Kms - Casa-Multiusos e Multiusos-Casa: 17€; Casa-Multiusos ou Multiusos-Casa: 9€ / Superior a 3 Kms - Casa-Multiusos e Multiusos-Casa: 22€; Casa-Multiusos ou Multiusos-Casa: 12€).

As inscrições para as Férias Desportivas de Verão são limitadas e podem ser efectuadas na Tempo Livre (Multiusos de Guimarães, Alameda Cidade de Lisboa, Creixomil, 4835-037 Guimarães - Telef: 253 520 300 / Fax: 253 520 309), mediante a apresentação da ficha de inscrição (disponível em www.tempolive.pt) devidamente preenchida e acompanhada do pagamento respectivo. As Férias Desportivas de Verão têm o patrocínio da Hermotor - Ford, Gelados Olá, Vitalis, Lameirinho e FNAC, além do apoio das seguintes entidades: Câmara Municipal de Guimarães, Levutlá e Planet Bowling.

Org.: Tempo Livre (www.tempolive.pt)



MÊS | 09H00 - 20H00

SCORPIO - PISCINAS DE RECREIO E DIVERSÃO

AO AR LIVRE

ALAMEDA DOS DESPORTOS, CANDOSO S. TIAGO, 4835-235 GUIMARÃES

TELEFONE 253 423 200 / FAX 253 423 209

GPS: 41.42966, 8.31848

TAXAS DE UTILIZAÇÃO SCORPIO

DIAS ÚTEIS

< 2 ANOS E CARTÕES MUNICIPAIS*	GRATUITO
3 - 6 ANOS (ACOMP. P/ ADULTO)	1,50€
7 - 12 ANOS (ACOMP. P/ ADULTO)	2,50€
> 13	3,50€

FINS-DE-SEMANA E FERIADOS

< 02 ANOS E CARTÕES MUNICIPAIS*	GRATUITO
3 - 6 ANOS (ACOMP. P/ ADULTO)	2,00€

7 - 12 ANOS (ACOMP. P/ ADULTO)	3,50€
> 13 ANOS	4,50€
ESPREGUIÇADEIRAS	2,00€
GUARDA-SÓIS	1,50€
CONJUNTO	3,00€

* CARTÃO MUNICIPAL DO IDOSO E REFORMADO, CARTÃO JOVEM MUNICIPAL E CARTÃO MUNICIPAL DAS PESSOAS COM DEFICIÊNCIA
NB - IVA INCLUÍDO À TAXA EM VIGOR



PISCINA DE AIRÃO SÃO JOÃO

A PARTIR DE 14 | 10H00 - 20H00

RUA 25 DE ABRIL, AIRÃO SÃO JOÃO - GUIMARÃES

TELEFONE: 252 922 047

GPS: 41.465161, -8.428488

TAXAS DE UTILIZAÇÃO

DIAS ÚTEIS	
< 2 ANOS E CARTÃO MUNICIPAL DO IDOSO	GRATUITO
3 - 6 ANOS (ACOMP. P/ ADULTO)	1,00 €
7 - 12 ANOS (ACOMP. P/ ADULTO)	1,50 €
> 13 ANOS	2,00 €

FINS-DE-SEMANA E FERIADOS	
< 2 ANOS E CARTÃO MUNICIPAL DO IDOSO	GRATUITO
3 - 6 ANOS (ACOMP. P/ ADULTO)	1,00 €
7 - 12 ANOS (ACOMP. P/ ADULTO)	2,00 €
> 13 ANOS	3,00 €

ESPREGUIÇADEIRAS	2,00 €
GUARDA-SÓIS	1,00 €
CONJUNTO	2,50 €

MUSEU DE ALBERTO SAMPAIO

RUA DE ALFREDO GUIMARÃES
4800-407 GUIMARÃES
T. 253 423 910 F. 253 423 919
E. MASAMPAIO@IPMUSEUS.PT

EXPOSIÇÕES



LUZ, COR E BRILHO

O Museu de Alberto Sampaio continua a exibir a sua bellissima coleção de faiança portuguesa, dando, assim, oportunidade aos visitantes de ver peças que já não eram expostas há anos.

MUSEU DE ALBERTO SAMPAIO

ATIVIDADES



ATÉ 29

EXPOSIÇÃO TEMPORÁRIA: PERCEÇÕES E NARRATIVAS

Esta exposição é constituída por desenhos do Museu de Alberto Sampaio e do Paço dos Duques de Bragança realizados no Curso de Mestrado Integrado em Arquiteturada Escola de Arquitetura da Universidade do Minho, nas unidades curriculares de Laboratório de Desenho (1.º ano) e Desenho (2.º ano).

MUSEU DE ALBERTO SAMPAIO,
PAÇO DOS DUQUES DE BRAGANÇA E
ESCOLA SUPERIOR DE ARQUITETURA



ATÉ 1

“SABERES PARTILHADOS”

EXPOSIÇÃO

Associando-se, mais uma vez, às comemorações do Dia da Criança, o Museu de Alberto Sampaio realizará no seu claustro mais uma edição da exposição dos “Saberes Partilhados” que dá a conhecer os trabalhos realizados por várias instituições ao longo do ano.

MUSEU DE ALBERTO SAMPAIO

VISITAS GUIADAS



SÁB 7

No primeiro sábado de cada mês, o Museu de Alberto Sampaio e o Paço dos Duques de Bragança disponibilizam visitas guiadas aos dois espaços. Se quiser conhecer melhor as nossas coleções e as suas histórias, participe!

LOCAIS E HORÁRIOS: PAÇO DOS DUQUES DE BRAGANÇA ÀS 11.00 E MUSEU DE ALBERTO SAMPAIO ÀS 15.00

CUSTO: 6€

INSCRIÇÕES NO PAÇO DOS DUQUES DE BRAGANÇA



17 A 20

SEMANA SÉNIOR

TEATRO DE MARIONETAS: ‘OS SONHOS DA ROBERTA – HÁ FREIRAS NO MUSEU!’ + VISITA À SALA DE SANTA CLARA

MUSEU DE ALBERTO SAMPAIO
ENCONTRO COM A DONA MUMADONA DIAS + VISITA AO CASTELO

PAÇO DOS DUQUES DE BRAGANÇA
mínimo 10 pessoas

MUSEU DE ALBERTO SAMPAIO: 253 423 913 OU MASAMPAIO.
SE@CULTURANORTE.PT

PAÇO DOS DUQUES DE BRAGANÇA: 253 412 273 OU PDUQUES.
SE@CULTURANORTE.PT



MÊS

FÉRIAS NO MUSEU

PROGRAMAÇÃO PARA OS ATL

O Museu de Alberto Sampaio e o Paço dos Duques de Bragança disponibilizam um conjunto de atividades destinadas a ocupar o

tempo livre dos mais novos. Entre teatrinhos de marionetas e de sombras, ateliês e pé ante pés, a diversão está certamente garantida!

Caso deseje receber o nosso programa, por favor, envie uma mensagem para :masampaio.se@culturanoorte.pt

MUSEU DE ALBERTO SAMPAIO
MARCAÇÃO PRÉVIA NO SERVIÇO EDUCATIVO DO MUSEU

PDUQUES@CULTURANOORTE.PT
HTTP://PDUQUES.IMC-IP.PT/

DESTAQUE PEÇA DO MÊS

JUAN DE PALAFOX Y MENDOZA – PINTURA DO SÉCULO XIX

Todos os meses, destaca-se uma peça da coleção para que os nossos visitantes a possam ver de um ângulo diferente. Esta é uma proposta que procura seduzir o visitante, real ou virtual, para a diversidade e riqueza das coleções do Paço dos Duques de Bragança.

VISITA ORIENTADA GRATUITA UM BILHETE, DOIS MONUMENTOS

SÁB 7 (1º SÁBADO DE CADA MÊS)

PREÇO: 6€ ADULTOS PREÇO DO BILHETE DE ENTRADA

Oferta de visita orientada às coleções dos dois museus

11H00

PAÇO DOS DUQUES DE BRAGANÇA

15H00

MUSEU DE ALBERTO SAMPAIO

NCULTURAS



SÁB 21 | 15H00

FEIRA DE VERÃO 2014

AGRICULTURA - GASTRONOMIA - ARTESANATO -
TÉXTIL - SOCIAL - JOGOS
RUA 5 DE OUTUBRO - CANDOSO (S.
MARTINHO)

Org.: NCulturas

Colaboração: Junta de Freguesia e associações da freguesia

Apoio: Câmara Municipal de Guimarães

Animação: Grupo de concertinas, cantares ao desafio, música gravada.

SEMANA SÉNIOR

16 A 20

Atividades especialmente dedicadas aos Seniores.

(PARA CONHECER O PROGRAMA E FAZER INSCRIÇÃO,
CONTACTE +351 253 412 273, +351253 105568 OU
939030813)

PROGRAMA DE FÉRIAS DE VERÃO

Atividades pensadas para os mais novos, durante as Férias de Verão.

(PARA CONHECER O PROGRAMA E FAZER INSCRIÇÃO,
CONTACTE +351 253 412 273, +351253 105568 OU
939030813)

PAÇO DOS DUQUES DE BRAGANÇA E CASTELO DE GUIMARÃES

INFORMAÇÕES ÚTEIS

HORÁRIO: 10H00 E AS 18H00, ÚLTIMA ENTRADA ÀS 17H30
+351 253 412273

MÚSICA

DOM 1 | 16H30

CONCERTO DE FAGOTE ACADEMIA DE MÚSICA VALENTIM MOREIRA DE SÁ

DOM 15 | 17H00

OS CASTELOS DE D. AFONSO HENRIQUES ESCOLA MUSICAL DE LEÇA DA PALMEIRA E SOCIEDADE MUSICAL DE PEVIDÉM

SEX 27 | 21H30

ORQUESTRA DO NORTE

EXPOSIÇÕES

PERCEÇÕES E NARRATIVAS

Desenhos dos Alunos do Mestrado Integrado em Arquitetura da Escola de Arquitetura da Universidade do Minho, 2013-2014
(Paço dos Duques de Bragança, Museu de Alberto Sampaio, Universidade do Minho, Guimarães)

EDUCAR PARA A LIBERDADE

Uma exposição de trabalhos dos alunos do 12º AV1 – Disciplina de Oficina das Artes, da Escola Secundária Francisco de Holanda.

O MONTE LATITO EM DATAS

Construções e reconstruções dos Monumentos do Monte Latito: Castelo de Guimarães, Igreja de S. Miguel do Castelo e Paço dos Duques de Bragança.
Séc. X- XXI

SALA-MUSEU JOSÉ DE GUIMARÃES

Artista moderno vimaranense, conhecido mundialmente, com peças nos quatro cantos do mundo, José de Guimarães apresenta-nos quadros marcados pela meditação e pela provocação, tal é o seu estatuto de rebelde.

EXPOSIÇÃO PERMANENTE

Organização: Câmara Municipal de Guimarães

SERVIÇO EDUCATIVO

ESPECIAL FAMÍLIAS

FESTAS DE ANIVERSÁRIO

Contactar Paço do Duques de Bragança

ROTEIRO DE DESCOBERTA – DA VILA DE CIMA À VILA DE BAIXO

Roteiro de descoberta pelo Centro Histórico de Guimarães, Património da Humanidade classificado pela UNESCO em 2001, com início na Vila de Cima ou do Castelo e final na Vila de Baixo ou do Mosteiro.

À venda na Loja do Paço com o custo de 1,5€

À DESCOBERTA DO CASTELO EM FAMÍLIA ... DESCOBRE O CASTELO DE GUIMARÃES

Percurso com recurso a um guião onde as famílias vão conhecendo o Castelo de Guimarães com recurso a jogos de estímulo intelectual, visual e artístico.

Roteiro disponível para venda na Loja do Paço dos Duques.

ESPECIAL ESCOLAS

(ESTAS ATIVIDADES NECESSITAM DE MARCAÇÃO PRÉVIA OBRIGATORIA PELO SERVIÇO EDUCATIVO PDUQUES.SE@CULTURANORTE.PT OU 253 105568 OU 939030813)

O CASTELO VAI À ESCOLA

Atividade que consiste em dividir uma visita ao Castelo em duas partes. Numa primeira etapa, o técnico do Paço dos Duques de Bragança vai à Escola contar a história do Castelo e numa segunda parte é a Escola que vai visitar o Castelo.

Público: Alvo 1º e 2º ciclos

Tempo Médio: 60 minutos (Escola) + 60 minutos (Castelo)

Número máximo de participantes: 30 pessoas
Custo: 1€ por aluno (Castelo); Escola (a definir)

VISITA ORIENTADA AO CASTELO DE GUIMARÃES

Visita orientada a um dos monumentos mais simbólicos do país, para conhecer ou relembrar, a história da construção do Castelo e alguns dos seus episódios mais emblemáticos.

Tempo médio: 45 minutos

Número Máximo de Participantes: 25-30 pax

Custo: 1€ (marcação prévia obrigatória pelo Serviço Educativo pduques.se@culturanoorte.pt ou 253 105568 ou 939030813)

VISITA ORIENTADA AO PAÇO DOS DUQUES: O QUOTIDIANO DOS DUQUES DE BRAGANÇA

Visita temática que possibilita ao público escolar uma viagem no tempo. Busca-se um trajeto pela época medieval, focando-se vários aspetos relacionados com o quotidiano do século XV, tais como: hábitos alimentares, de higiene, práticas de lazer e costumes.

Público-alvo: todos

Tempo Médio: 60 minutos

Número Máximo de Participantes: 30 pax

Custo: 1€ por criança

AS CONQUISTAS DO NORTE DE ÁFRICA NAS TAPEÇARIAS DE PASTRANA

Visita exclusivamente orientada às quatro Tapeçarias de Pastrana, registo riquíssimo que ilustra a conquista de duas das principais Praças do Norte de África, Arzila e Tânger, pelo Rei D. Afonso V, em 1471.

Público-alvo: a partir do 3º ano do 1º ciclo

Tempo Médio: 45 minutos

Número Máximo de Participantes: 30 pax

Custo: 1€ por criança

OFICINA: VEM FAZER O TEU VITRAL!

A partir da observação dos vitrais da Capela do Paço dos Duques, os mais jovens, com a ajuda dos técnicos do Serviço Educativo, vão pintar o seu vitral!

Público-alvo: dos 8 anos aos 15 anos

Tempo Médio: 2h e 30m

Número Mínimo de participantes: 8 pax

Número Máximo de participantes: 12 pax

Custo: 6€

UM DIA NA IDADE MÉDIA

Com o Castelo de Guimarães como cenário de excelência, a Milícia de Santa Maria apresenta um conjunto de jogos medievais (tiro com arco, com besta, escalada medieval, paralelas, rappel medieval e esgrima medieval), demonstra lutas medievais com lanças, chicotes de armas, espadas, pinturas faciais medievais e ainda, uma caça ao tesouro. Em simultâneo, decorrem ateliês de música, pintura e couros. Não faltarão os malabaristas e o contador de lendas!!!

Parceria com Milícia de Santa Maria

Público-alvo: do 1º Ciclo ao Público em Geral

Tempo Média: 3 horas

Preço: 6€ por criança

OFICINA DE DANÇAS ANTIGAS

Dar a conhecer um leque variado de danças internacionais abrangendo estilos e épocas diferentes: Danças Medievais, Danças Renascentistas, Danças Sociais e Danças tradicionais.

Público-alvo: Crianças da Pré Primária ao 2º ciclo e Adultos

Tempo Médio: 45 minutos

Número Mínimo de Participantes: 15 pax

Número Máximo de Participantes: 30 pax

Custo: 2€

Terça a sexta-feira da parte da manhã com marcação.

CETRARIA – UMA ARTE COM ASAS

A ARTFalco apresenta os Embaixadores da Natureza a todos aqueles que queiram saber um pouco mais sobre da Cetraria, reconhecida pela UNESCO como património Mundial, em 2010. Uma atividade multidisciplinar que possibilita ao participante um contacto com as aves de rapina e a observação de voos em completa liberdade de ação.

Público-alvo: todos

Tempo Médio: 3horas

Número Máximo de Participantes: 80 pax

Custo: 3€ por criança

PISTA DE ATLETISMO GÊMEOS CASTRO



TER 10

LIGA MINI DE FUTEBOL

Finais da Liga Mini de Futebol, uma iniciativa

que pretende contribuir para elevar o espírito de fair-play e colmatar a ausência de competição ao nível da modalidade desportiva futebol, nos escalões mais baixos dos clubes do concelho de Guimarães.
Promovida pela Tempo Livre e pela Câmara Municipal de Guimarães, a Liga Mini tem periodicidade anual.
Consultar programa próprio

SÁB 28

JOGOS DA COMUNIDADE

Finais dos Jogos da Comunidade, uma iniciativa que pretende promover o convívio desportivo entre as diferentes equipas que representam as freguesias do concelho de Guimarães, tendo como principal objetivo a promoção e o incentivo da prática desportiva na população, num ambiente de saudável partilha onde os participantes assumam as suas responsabilidades relativas ao fair play e ao desportivismo..

Consultar programa próprio

SÃO MAMEDE - CAE



ATÉ 12

“ORIGEM”

EXPOSIÇÃO DE PINTURA

SÃO MAMEDE, GUIMARÃES

A exposição subordinada ao tema “Origem”, do designer e artista plástico, Luís Passos, tem como base o culminar do projecto da Licenciatura em Artes/ Grafismo Multimédia da ESAP Guimarães. Nesta exposição pretende-se transmitir a complexidade das nossas origens e constantes mutações, que se alteram a cada fracção de segundo, decorridos ao longo do nosso curto período de existência.

O valor da possível venda das pinturas expostas, reverterá na sua totalidade a

favor da Fraterna, mais concretamente do Banco Social, em prol das famílias mais desfavorecidas.
Entrada livre.

SOCIEDADE MUSICAL DE PEVIDÉM



TER 10 | 18H00

“O CINEMA EM CONCERTO REVISITADO”

PELA BANDA DA SOCIEDADE MUSICAL DE PEVIDÉM EM PARCERIA COM O CINECLUBE DE GUIMARÃES

C.A.E. SÃO MAMEDE - CENTRO DE
ARTES E ESPECTÁCULOS

Org.: Sociedade Musical de Pevidém

Apoio.: Cineclube de Guimarães

VISITAS LOCAIS DE INTERESSE





1º SÁB MÊS | 10H30

“À PROCURA DE ORIGENS... DA PENHA”

VISITAS GUIADAS À PENHA
TIPO DE PERCURSO: HISTÓRICO,
AMBIENTAL E PAISAGÍSTICO

Duração prevista: 2h30m e/ou 4h00 a 5h00
Dificuldade: Média (Percurso com algumas
subidas e passagens por locais estreitos, entre
penedos). Aconselhável munir-se de roupa e
calçado confortáveis.

Limite de participantes: 30 pessoas
SALÃO NOBRE DO SANTUÁRIO DA
PENHA

Inscrição: gratuita

Inscrições: 253 414 114 ou pessoalmente no
Salão Nobre do Santuário

Org.: Irmandade de Nossa Senhora do Carmo
da Penha



VISITAS ÁUDIO-GUIADAS AO CENTRO HISTÓRICO

POSTO DE TURISMO DA PRAÇA DE
S. TIAGO

4810 - 300 GUIMARÃES - PORTUGAL

Visitas áudio-guiadas aos pontos de maior
interesse do Centro Histórico de Guimarães,
através de aluguer, por períodos de 24h00 de
aparelhos MP3.

Existem versões de adulto em Português,
Espanhol, Francês e Inglês. Existe ainda
disponível uma versão em Português
destinada a crianças.

T.: + 351 253 421 221

DIAS ÚTEIS: 10H00-18H00



VIVA PARK

LAGE DO MOCHO

4800 - S. TORCATO GMR

T./F.: 253 553 139 TM: 919 660 625

E.: INFO@VIVAPARK.PT

S.: WWW.VIVAPARK.PT

INCENTIVOS

**PAINTBALL, SLIDE, CIRCUITO
DE PONTES, ESCALADA,
RAPPEL, TIRO COM ARCO,
BESTA E ZARABATANA, CAÇA
AO TESOURO, ORIENTAÇÃO,
INSUFLÁVEIS, FESTAS DE
ANIVERSÁRIO**

PERCURSOS

**PEDESTRES, HISTÓRICOS,
CULTURAIS E PAISAGÍSTICOS**

VISITAS

**“SENDA BOTÂNICA DA LAGE DO
MOCHO”**

HORÁRIO: 9H00/12H00 E 14H00/17H00

ENCERRA À QUARTA E QUINTA

INSCRIÇÃO: GRATUITA

PROGRAMAS ESPECIAIS P/ ESCOLAS

HORÁRIO: 09H00/12H00 E 14H00/17H00

ORG.: ECOTURISMO-MONTANHA VIVA / COOPERATIVA LAGE
DO MOCHO

QUINTA DAS MANAS

RUA DA ESCOLA, Nº 1893

4835-162 POLVOREIRA – GUIMARÃES

E.: LUISMACHADO@QUINTADAMANAS.PT

S.: WWW.QUINTADAMANAS.PT

HORÁRIOS: 09H00-18H00

TODOS OS DIAS

ACTIVIDADES ANUAIS

**INTERACÇÃO COM ANIMAIS,
AGRICULTURA, HORTA
PEDAGÓGICA, PASSEIO DE
CARROÇA, NATUREZA, O CICLO
DO PÃO, TOSQUIA DA OVELHA,
FESTAS DE ANIVERSÁRIO,
CIRCUITOS TEMÁTICOS, JOGOS
TRADICIONAIS, PISCINA, CAÇA
AO TESOURO, PEDDY PAPPER,
CAMA ELÁSTICA,**

ATELIERS:

**CULINÁRIA, EXPRESSÃO
PLÁSTICA, ETC, RECICLAGEM,
ENERGIAS RENOVÁVEIS.**

ACTIVIDADES PERIÓDICAS

**DESFOLHADA, VINDIMA, APANHA
E CURTIMENTO DA AZEITONA,**

DIAS ESPECIAIS:

**S. MARTINHO, HALLOWEEN, DIA
DA ÁRVORE, DIA DA CRIANÇA,
DIA DO IDOSO E OUTROS.**

ACTIVIDADES DE TEMPOS

LIVRES:

**NATAL, PÁSCOA, VERÃO
CAMPO DE FÉRIAS
ACAMPAMENTOS**

PERCURSO MUSEOLÓGICO NO ANTIGO CONVENTO DE SANTO ANTÓNIO DOS CAPUCHOS



SANTA CASA DA MISERICÓRDIA DE
GUIMARÃES

ABERTO TODOS OS DIAS: 10H00/17H00

RUA DOUTOR JOAQUIM DE MEIRA

4800-010 GUIMARÃES

T.: 253 541 244

E.: PM@SCMGUIMARAES.COM

S.: WWW.SCMGUIMARAES.COM

NÚCLEO ARQUEOLÓGICO DA ACIG-ASSOCIAÇÃO COMERCIAL E INDUSTRIAL DE GUIMARÃES



SEGUNDA, QUARTA E QUINTA: 9H00/17H00

TERÇA: 9H00/20H00

SEXTA: 9H00/13H00

RUA DA RAINHA D. MARIA II, 58

4800-431 GUIMARÃES

T.: 253 420 090

E.: RELACOES.PUBLICAS@ACIG.PT

S.: WWW.ACIG.PT

ARQUIVO MUNICIPAL DE ALFREDO PIMENTA



DIAS ÚTEIS: 9H00/12H30 DAS 14H00/17H30
RUA JOÃO LOPES DE FARIA, N.º 12, 4800-414, GUIMARÃES,
T.: +351 253 421 246
E.: ARQUIVO.MUNICIPAL@CM-GUIMARAES.PT
S.: [HTTP://WWW.AMAP.COM.PT](http://www.amap.com.pt)

CASTELO / PAÇO DOS DUQUES DE BRAGANÇA / IGREJA DE S. MIGUEL



TODOS OS DIAS DAS 9H30/18H00
(ÚLTIMA ENTRADA ÀS 17H30)
RUA CONDE D. HENRIQUE - OLIVEIRA DO CASTELO
4810-245 GUIMARÃES
T.: +351 253 412 273
F.: +351 253 517 201
E.: PDUQUES@CULTURANORTE.PT

CITÂNIA DE BRITEIROS “RUÍNAS ARQUEOLÓGICAS”



09H00-17H00 (OUTUBRO A MARÇO) 09H00-18H00 (ABRIL A SETEMBRO) ENCERRADA A 25 DE DEZEMBRO, 01 DE JANEIRO E DOMINGO DE PÁSCOA.
RUA DE S. ROMÃO, 3701
4805-448 BRITEIROS S. SALVADOR
T.: 253 415 969
S.: [WWW.CSARMENTO.UMINHO.PT](http://www.csarmento.uminho.pt)

TELEFÉRICO



MAIO | 10H00 ÀS 18H30
JUNHO A SETEMBRO | 10H00 ÀS 19H00

ÚLTIMA ENTRADA 30MN ANTES DO ÚLTIMO EMBARQUE

T./ F.: 253 515 085

E.: GERAL@TURIPENHA.PT

S.: WWW.TURIPENHA.PT

IGREJA DE SÃO FRANCISCO (GUIMARÃES)



CONFORME SOLICITAMOS, VIMOS INFORMAR QUE A NOSSA INSTITUIÇÃO, E EM PARTICULAR A IGREJA DE SÃO FRANCISCO, PODERÁ SER VISITADA DE SEGUNDA FEIRA A SÁBADO, DAS 9,30 H ÀS 12,30 H E DAS 14,00 H ÀS 17,30 H E, AO DOMINGO DAS 9,30 H ÀS 13,00 H.

TODAS AS VISITAS SÃO GUIADAS E PODERÃO MARCADAS PREVIAMENTE ATRAVÉS DO

T.: 253 439 850 OU DO E.: VOT.SAOFRANCISCO@SAPO.PT

IGREJA DE SÃO SEBASTIÃO (GUIMARÃES)



RUA BENTO CARDOSO

TER A SEX: 9H30/12H00 DAS 15H30/18H30

SÁB E DOM: 09H30/12H00

ENCERRADA À SEGUNDA-FEIRA

ENCERRADO EM AGOSTO

T.: 253 420 000

MERCADO AZUL – COOPERATIVA DE CULTURA, CRL

RUA EGAS MONIZ, 127, CENTRO HISTÓRICO,
4800-411 GUIMARÃES

T.: 253.094297| 931697651

E.: MERCADOAZUL@GMAIL.COM

S.: WWW.MERCADOAZUL.WORDPRESS.COM

MUSEUS

CENTRO INTERNACIONAL DAS ARTES JOSÉ DE GUIMARÃES



AVENIDA CONDE MARGARIDE, Nº 175

4810-535 GUIMARÃES

T.: (+351) 300 400 444 E.: GERAL@CCVF.PT

WWW.CCVF.PT

HORÁRIO: TERÇA A DOMINGO: 10.00H – 19.00H

(ÚLTIMA ENTRADA ÀS 18H30)

MUSEU DE ALBERTO SAMPAIO



TERÇA A DOMINGO: 10H00-18H00
RUA ALFREDO GUIMARÃES
4800-407 GUIMARÃES
T.: 253 423 910 F.: 253 423 919
E.: MASAMPAIO@CULTURANORTE.PT
S.: [HTTP://MASAMPAIO.JMC-IP.PT](http://MASAMPAIO.JMC-IP.PT)

MUSEU DA AGRICULTURA DE FERMENTÕES

DIAS ÚTEIS: 9H00/12H00 E 14H00/17H00
RUA N. SR.ª DE FÁTIMA
4800-180 GUIMARÃES
T.: 253 557 453
E.: EPFERMENTOES@HOTMAIL.COM

MUSEU DA VILA DE S. TORCATO

DIAS ÚTEIS: 9H00/12H00 DAS 14H00/17H00
EXCEPTO FERIADOS
T.: 253 553 204

MUSEU ARQUEOLÓGICO DA SOCIEDADE MARTINS SARMENTO



TERÇA-SEXTA (09H30-12H30 E 14H30H-17H30) SÁBADO-DOMINGO (10H00-12H30 E 14H30-17H30) ENCERRA ÀS SEGUNDAS FEIRAS E FERIADOS.
RUA PAIO GALVÃO
4814-509 GUIMARÃES
EXCEPTO FERIADOS
T.: 253 415 969
S.: WWW.CSARMENTO.UMINHO.PT

MUSEU DA CULTURA CASTREJA



09H30-12H30 E 14H00-17H00 (OUTUBRO A MARÇO) 09H30-12H30 E 14H00-18H00 (ABRIL A SETEMBRO) ENCERRADO A 25 DE DEZEMBRO, 01 DE JANEIRO E DOMINGO DE PÁSCOA.
SOLAR DA PONTE . BRITEIROS S. SALVADOR
T.: 253 478 952 F.: 253 415 969
S.: WWW.CSARMENTO.UMINHO.PT

CONTACTOS ÚTEIS



ASSOCIAÇÕES

CYBERCENTRO - COMPLEXO MULTIFUNCIONAL DE COUROS

TRAVESSA DE VILAVERDE
4810 – 430 GUIMARÃES
T.: 253 520 050
F.: 253 517 315
S.: WWW.CYBERCENTRO-GUIMARAES.PT
E.: GERAL@CYBERCENTRO-GUIMARAES.PT
SEG A SEX: 08H30-00H30
SÁB: 08H30-20H00
DOM E FERIADOS: 14H00-20H00

C.A.R. – CIRCULO DE ARTE E RECREIO

CASA DA AGRA – RUA FRANCISCO AGRA, N.º 74
4810-157 GUIMARÃES
TEL. /FAX: 253 518 333
TELEM: 919 866 695
E.: CIRCULODEARTEERECREIO@GMAIL.COM
S.: WWW.CIRCULODEARTEERECREIO.BOLGSPOT.COM

CASA DA JUVENTUDE DE GUIMARÃES



RUA DA CALDEIROA N.º33
4800-520 GUIMARÃES
E.: CASAJUVENTUDEGUIMARAES@GMAIL.COM
B.: CASADAJUVENTUDE-GUIMARAES.BLOGSPOT.COM
ALEXANDRE SIMÕES: 917025289

BIBLIOTECAS

BIBLIOTECA MUNICIPAL RAUL BRANDÃO

LARGO CÔNEGO JOSÉ MARIA GOMES
4800-419 GUIMARÃES
T. 253 515 710
E. BIBLIOTECA@CM-GUIMARAES.PT
S.: WWW.BMRB.PT

BMRB - PÓLO DE PEVIDÉM

RUA JOÃO PEREIRA FERNANDES, Nº 136
4835-324 S. JORGE DE SELHO
T. 253 438 370

BMRB - PÓLO DAS CALDAS DAS TAIPAS

AV. DA REPÚBLICA
4800-380 CALDAS DAS TAIPAS
T. 253 570 043

BMRB - PÓLO DE RONFE

RUA SANTIAGO - VALE VERDE, Nº 657 . RONFE
4810 GUIMARÃES
T. 253 545 202

BMRB - PÓLO DE LORDELO

AV. PROF. LUÍS MACHADO . LORDELO
4815-060 GUIMARÃES
T. 253 873 530

BIBLIOTECA DO COMPLEXO MULTIFUNCIONAL DE COURO

TRAVESSA DE VILA VERDE . S. SEBASTIÃO

4800-430 . GUIMARÃES

T. 253 511 400 - F.: 253 417 997

S. WWW.FRATERNA.ORG

E. FRATERNA@FRATERNA.ORG

HORÁRIO:

SEGUNDA 09H00 ÀS 12H30 15H30 ÀS 17H30

TERÇA 09H00 ÀS 12H30 14H00 ÀS 17H30

QUARTA 09H00 ÀS 12H30 15H30 ÀS 17H30

QUINTA 09H00 ÀS 12H30 14H00 ÀS 17H30

SEXTA 09H00 ÀS 12H30 14H00 ÀS 17H30

NOTA: TODAS AS ACTIVIDADES REQUEREM MARCAÇÃO PRÉVIA.

BIBLIOTECA JÚLIO DA SILVA SAMPAIO

RUA D. LAURINDA, Nº 2

4815-353 MOREIRA DE CÓNEGOS

T. 253 563 028

E.: BIBLIOTECAJULIOSILVASAMPAIO@GMAIL.COM

S.: BIBLIOTECAJULIOSILVASAMPAIO.BLOGSPOT.COM

CINEMA

CINECLUBE DE GUIMARÃES

T./F. 253 514 239

MORADA:

LARGO DA MISERICÓRDIA, Nº 19 – 2º

APARTADO 221

4810 – 269 GUIMARÃES

E. INFO@CINECLUBEGUIMARAES.ORG

SESSÕES

GRANDE AUDITÓRIO DO CENTRO CULTURAL VILA FLOR

- 21H45

BLACK BOX DA PAC

S.: WWW.CINECLUBEGUIMARAES.ORG

EQUIPAMENTOS CULTURAIS

CENTRO CULTURAL VILA FLOR



AVENIDA D. AFONSO HENRIQUES, 701

4810-431 GUIMARÃES

T.: 253 424 700

F.: 253 424 710

E.: GERAL@CCVF.PT

ESPAÇO OFICINA

AVENIDA D. JOÃO IV, 1213 CAVE

4810-532 GUIMARÃES

T.: 253 424 700

F.: 253 424 710

E.: GERAL@AOFICINA.PT

PLATAFORMA DAS ARTES E DA CRIATIVIDADE



AVENIDA CONDE MARGARIDE, Nº 175

4810-535 GUIMARÃES

T.: (+351) 300 400 444

E.: GERAL@CCVF.PT

WWW.CCVF.PT

HORÁRIO: TERÇA A DOMINGO: 10.00H – 19.00H

(ÚLTIMA ENTRADA ÀS 18H30)

SÃO MAMEDE - CENTRO DE ARTES E ESPECTÁCULO

RUA DR. JOSÉ SAMPAIO, 17-25
4810-275 GUIMARÃES
T.: 253 547 028
S.: WWW.SAO-MAMEDE.COM
E.: GERAL@SAO-MAMEDE.COM
INFO@SAO-MAMEDE.COM



CAAA - CENTRO PARA OS ASSUNTOS DA ARTE E ARQUITECTURA

R. PADRE AUGUSTO BORGES DE SÁ (AO MERCADO NOVO)
4810-523 GUIMARÃES
T.: 253094690
E.: GERAL@CENTROAAA.ORG
S.: WWW.CENTROAAA.ORG

CENTROS

CENTRO DE ARBITRAGEM DE CONFLITOS DE CONSUMO DO VALE DO AVE / TRIBUNAL ARBITRAL

RUA CAPITÃO ALFREDO GUIMARÃES, 1
4800 - 019 GUIMARÃES
S.: WWW.TRIAVE.EU - E.: TRIAVE@GMAIL.COM
T.: 253 422 410 F.: 253 422 411
HORÁRIO DE ATENDIMENTO:
SEG A QUI: 09H00 /13H00 E 14H00 / 17H00
SEX: 09H00/13H00
PARA RESOLVER OS CONFLITOS DE CONSUMO, DE UMA FORMA RÁPIDA E GRATUITA, QUE OCORRAM NOS MUNICÍPIOS DO VALE DO AVE.

CIAC - CENTRO DE INFORMAÇÃO AUTÁRQUICO AO CONSUMIDOR

RUA CAPITÃO ALFREDO GUIMARÃES, 1
(SEDE DA AMAVE)
4800 - 019 GUIMARÃES
E.: CIAC@CM-GUIMARAES.PT
T. 253 517 440
HORÁRIO DE ATENDIMENTO:
SEX: 09H00/13H00
SEG A QUI: 09H00/13H00

ESPAÇO INFORMAÇÃO MULHER



LARGO CÔNEGO JOSÉ MARIA GOMES
4800-419 GUIMARÃES
Nº VERDE: 800 202 292
E.: GERAL@CM-GUIMARAES.PT

GINÁSIO DA EDUCAÇÃO DAVINCI GUIMARÃES

ALAMEDA DR. ALFREDO PIMENTA, N.º 264
4814-526, GUIMARÃES
T.: 253 088 028 | 93 440 82 39 | 91 628 76 27 | 91 617 73 68
E.: GUIMARAES@DAVINCI.COM.PT
S.: WWW.GUIMARAES.DAVINCI.COM.PT

LOJA PONTO JÁ



DIAS ÚTEIS: 9H00-20H00
ANTIGA ESTAÇÃO DE COMBOIOS, AV. D. JOÃO IV
4810-534 GUIMARÃES
T.: 253 527 227

Espaços públicos, que disponibilizam toda a informação de interesse para a juventude.

EQUIPAMENTOS DESPORTIVOS

ARTE VIVA – SWÁSTHYA YÔGA

R. DO SARDOAL Nº 162 COSTA - GUIMARÃES
T.: 91 933 9295
E.: CRISTIANELROSSI@HOTMAIL.COM
ARTE.VIVA.GUIMARAES@GMAIL.COM

ASAS DE PALCO – ESCOLA DE ARTES PERFORMATIVAS

RUA PROFESSOR EGAS MONIZ, ASSEMBLEIA DE GUIMARÃES
4810-027 GUIMARÃES
T.: 253 168 186; 93 955 0165
E.: ASASDEPALCO.SECRETARIA@GMAIL.COM
FACEBOOK: ASAS DE PALCO – ESCOLA DE ARTES PERFORMATIVAS

CMAD – CENTRO DE MEDICINA DESPORTIVA DE GUIMARÃES

PISTA DE ATLETISMO GÊMEOS CASTRO

EXAME MÉDICO-DESPORTIVO E ACONSELHAMENTO PARA A PRÁTICA DESPORTIVA

HORÁRIO: SEG A SEX: 18H00/ 21H00

PISTA DE ATLETISMO GÊMEOS CASTRO - ALAMEDA DOS DESPORTOS, CANDOSO S. TIAGO - 4835-235 GUIMARÃES

LOCALIZAÇÃO GPS: N 41. 42999 W 8. 32203

T.: 253 423 205

F.: 253 423 208

E.: CMAD@TEMPOLIVRE.PT

S.: WWW.TEMPOLIVRE.PT

COMPLEXO DE PISCINAS DE GUIMARÃES

SEG A SEX: 07H00/ 22H00 SÁB: 08H00/20H00

DOM: 08H00/13H00

ALAMEDA DOS DESPORTOS, CANDOSO S. TIAGO
4835-235 GUIMARÃES

(LOCALIZAÇÃO GPS: N 41. 42966 - W 8. 31848)

T.: 253 423 200

F.: 253 423 209

E.: PISCINAS@TEMPOLIVRE.PT

S.: WWW.TEMPOLIVRE.PT

MULTIUSOS DE GUIMARÃES

RECEÇÃO - SEG A SEX: 08H00 /20H00; SÁB: 10H00/20H00

SERVIÇOS ADMINISTRATIVOS: SEG A SEX: 09H00 /12H30 E
14H30 /18H00

ALAMEDA CIDADE DE LISBOA, CREIXOMIL

4835-037 GUIMARÃES

(LOCALIZAÇÃO GPS: N 41. 43544 - W 8. 30790)

T.: 253 520 300 / FAX 253 520 309 –

E.: MULTIUSOS@TEMPOLIVRE.PT

S.: WWW.TEMPOLIVRE.PT

BILHETEIRA ONLINE:

S.: WWW.TEMPOLIVRE.BILHETEIRAONLINE.PT

PAVILHÕES DESPORTIVOS

CREIXOMIL, PEVIDÉM RONFE, MOREIRA DE CÔNEGOS,

LORDELO, URGEZES, SOUTO SANTA MARIA E DE

AQUECIMENTO DO MULTIUSOS DE GUIMARÃES

HORÁRIOS: SEG A SEX: 19H00/ 24H00 SÁB: 15H00/19H00

T.: 253 520 300

F.: 253 520 309

E.: PAVILHOES@TEMPOLIVRE.PT

PISCINAS DE AIRÃO SÃO JOÃO

JUNHO A SETEMBRO (10H00/20H00)
RUA 25 DE ABRIL - AIRÃO SÃO JOÃO - GUIMARÃES
(LOCALIZAÇÃO GPS: N 41.465161, W - 8.428488)
T.: 252 922 047
E.: PISCINAS@TEMPOLIVRE.PT
S.: WWW.TEMPOLIVRE.PT

PISCINAS DE MOREIRA DE CÓNEGOS

AVENIDA DE SANTA MARTA - MOREIRA DE CÓNEGOS
T.: 253 563256
HORÁRIO - SEG A SEX: 08H30/ 21H00
SÁB: 09H00/19H00

PISTA DE ATLETISMO GÉMEOS CASTRO

SEG A SEX: 09H00/12H30 E 14H30 /21H00
SÁB: 09H30/13 H00
ALAMEDA DOS DESPORTOS, CANDOSO S. TIAGO
4835-235 GUIMARÃES
LOCALIZAÇÃO GPS: N 41. 42999 - W 8. 32203)
T.: 253 423 205
F.: 253 423 208
E.: PATLETISMO@TEMPOLIVRE.PT
S.: WWW.TEMPOLIVRE.PT

RITMOS – ACADEMIA DE ARTES

RUA 5 DE OUTUBRO, Nº 85 – BRITO
4805-041 GUIMARÃES
TELEM: 916 027 220
E.: GERAL@ACADEMIARITMOS.COM.PT
S.: WWW.ACADEMIARITMOS.COM.PT
FACEBOOK: RITMOS – ACADEMIA DE ARTES

SCORPIO – PARQUE DE ANIMAÇÃO AQUÁTICA DE GUIMARÃES

JUNHO A SETEMBRO (9H00/20H00)
ALAMEDA DOS DESPORTOS, CANDOSO S. TIAGO
4835-235 GUIMARÃES
(LOCALIZAÇÃO GPS: N 41.42966 - W 8.31848)
T.: 253 423 200 / FAX 253 423 209
E.: PISCINAS@TEMPOLIVRE.PT
S.: WWW.TEMPOLIVRE.PT

ESPAÇO INTERNET

GABINETE DE IMPRENSA

SEG A SÁB (EXCETO AGOSTO):10H00/20H00
HORÁRIO DE AGOSTO:
SEG A SÁB 10H00/15H00

CCVF

SEG A SEX (EXCETO AGOSTO): 13H00/23H00
HORÁRIO DE AGOSTO
SEG A SÁB 14H00/19H00

ARQUIVO MUNICIPAL ALFREDO PIMENTA

09H00/12H30 DAS 14H00/17H30

FARMÁCIAS

AZURÉM

R. DA POUSADA - AZURÉM . GUIMARÃES
T.: 253 518 576

BARBOSA

LARGO DO TOURAL, 36 . GUIMARÃES
T.: 253 516 184

CASTILHO

R. JOÃO P. FERNANDES - S. JORGE DE SELHO
T.: 253 532 213

CONFIANÇA

R. 25 DE ABRIL, 830- PEVIDÉM . GUIMARÃES
T.: 253 532 234



DE RONFE

RONFE . GUIMARÃES
T.: 253 546 926



DIAS MACHADO

SILVARES - ESPAÇO GUIMARÃES
R. DA RAINHA, 54 . GUIMARÃES
T.: 253 416 424



FARIA

SERZEDELO . GUIMARÃES
T.: 253 532 346



FERREIRA DAS NEVES

AV. D. JOÃO IV, 612 . GUIMARÃES
T.: 253 521 122



HENRIQUE GOMES

R. DR. JOSÉ SAMPAIO, 15 . GUIMARÃES
T.: 253 516 046



HÓRUS

LARGO DO TOURAL, 26 . GUIMARÃES
T.: 253 517 144



LOBO

AV. DE LONDRES, 284 . GUIMARÃES
T.: 253 412 124



MONTEIRO

AV. REPÚBLICA, 63 - CALDAS DAS TAIPAS
T.: 253 576 142



NESPEREIRA

R. DA CALÇADA, 621-B - NESPEREIRA . GUIMARÃES
T.: 253 527 570



NOBEL

R. DE STº ANTÓNIO, 70 . GUIMARÃES
T.: 253 516 599



NUNES DE SÁ

MOTELO . FERMENTÕES . GUIMARÃES
T.: 253 554 268



PAULA MARTINS

R. TEIXEIRA DE PASCOAIS, 71-B . GUIMARÃES
T.: 253 415 833



PEREIRA

ALAMEDA DE S. DÂMASO, 40 . GUIMARÃES
T.: 253 412 950



PEREIRA DA SILVA

MOREIRA DE CÔNEGOS . GUIMARÃES
T.: 253 562 172



SALGUEIRAL

R. MOUZINHO DE ALBUQUERQUE, 50 . GUIMARÃES
T.: 253 527 023



SANTO ANTÓNIO

COVAS - URGEZES . GUIMARÃES
T.: 253 523 420



SILVÉRIO

R. ST.º ANTÓNIO, 17 - CALDAS DAS TAIPAS. GUIMARÃES
T.: 253 576 130



VIEIRA E BRITO

R. S. MARTINHO, 74 - SANDE S. MARTINHO. GUIMARÃES
T.: 253 478 310

VIEIRA DE CASTRO

R. CRUZ DA ARGOLA MESÃO FRIO . GUIMARÃES
T.: 253 438 140

VITÓRIA

ALAMEDA DR. MARIANO FELGUEIRAS, L.J 101/102 -
GUIMARÃESHOPPING . GUIMARÃES
T.: 253 517 180

HOTELARIA

POUSADA DE STA. MARINHA (HISTÓRICA)

LARGO DOMINGOS LEITE DE CASTRO- 4810-011 GUIMARÃES
- CIDADE
TEL. 253 511 249 FAX 253 514 459
S.: WWW.POUSADAS.PT
E.: RECEPCAO.STAMARINHA@POUSADAS.PT

HOTEL DE GUIMARÃES ****

RUA DR. EDUARDO ALMEIDA, P.O.BOX 189 - 4801-
911 GUIMARÃES - CIDADE
TEL. 253 424800 FAX 253 424 899
S.: WWW.HOTEL-GUIMARAES.COM
E.: HG@HOTEL-GUIMARAES.COM

HOTEL TOURAL ****

LARGO A.L. DE CARVALHO - 4800-153 GUIMARÃES - CENTRO
TEL. 253 517 184 FAX 253 517 149
S.: WWW.HOTELTOURAL.COM
E.: RESERVAS@HOTELTOURAL.COM

VILLA HOTEL GUIMARÃES ****

AVENIDA D. JOÃO IV,631- S. SEBASTIÃO - 4810-532
GUIMARÃES - CIDADE
TEL. 253 421 440 FAX. 253 421441
S.: WWW.VILLA-HOTEL.NET
E.: VILLAHOTEL@VILLA-HOTEL.NET

HOTEL GOLDEN TULIP ****

SANTA CRISTINA DE LONGOS - 4800 GUIMARÃES - 20KM
TEL.253 240 700 FAX.253 240 740
LAT. 41° 31' 13.56" LONG. -8° 23' 18.96"
S.: WWW.GOLDENTULIPBRAGA.COM
E.: INFO@GOLDENTULIPBRAGA.COM

APARTAMENTOS TURÍSTICOS

ENCOSTA DO PARAISO, AGRELOS PARAISO - 4835-301
GUIMARÃES - 6KM
TEL.253 535 468 FAX.253 536 518
N. 41. 43668° W. 8.36234°
S.: WWW.CLUBEPARAISO.PT
E.: RESERVAS@CLUBEPARAISO.PT

HOTEL FUNDADOR ***

AV.D.AFONSO HENRIQUES,740 -4810-431 GUIMARÃES -
CIDADE
TEL. 253 422 640 FAX 253 422 649
S.: WWW.HOTELFUNDADOR.COM
E.: HF@HOTELFUNDADOR.COM

HOTEL DAS TAIPAS ***

AVENIDA TRAJANO AUGUSTO - 4805-170 CALDAS DAS
TAIPAS - 9KM
TEL.253 479 980 FAX.253 479 986
N 41° 29' 15" W 8° 20' 34"
S.: WWW.HOTELDASTAIPAS.COM
E.: HOTELTAIPAS@GMAIL.COM

HOTEL IBIS **

AVENIDA CONDE MARGARIDE 12- 4810-537 GUIMARÃES
TEL. 253 424 900 FAX. 253 424 901
S.: WWW.IBISHOTEL.COM
E.: H3230@ACCOR.COM

HOTEL MESTRE DE AVIS **

RUA D. JOÃO I, 40, S.PAIO - 4810-422 GUIMARÃES - CIDADE
TEL 253 422 770 FAX. 253 422 771
S.: WWW.HOTELMESTREDEAVIS.PT
E.: RESERVAS@HOTELMESTREDEAVIS.PT

HOTEL DOM. JOÃO IV **

AV. D. JOÃO IV, N.º1660 - 4810-534 GUIMARÃES - CIDADE
TEL.253 514 512 FAX. 253 514 485
S.: WWW.HOTELDOMJOAOIV.COM /
E.: GERAL@HOTELDOMJOAOIV.COM

HOTEL VILA MARITA **

RUA VILA MARITA N.º 36 - 4805-343 PONTE -GUIMARÃES - 3KM
TEL. 253 556 997 FAX 253 556 996
N 41° 29' 56.76", W 8° 17' 43.19"
E.: VILAMARITA@SAPO.PT

HOTEL DA PENHA **

RUA NOSSA SENHORA DA PENHA, 4810-038 GUIMARÃES
TEL 253 414 245 FAX 253 512 952
N 41° 24' 24.12", W 8° 14' 28.25"
S.: WWW.HOTELDAPENHA.COM
E.: GERAL@HOTELDAPENHA.COM

S. MAMEDE HOTEL *

RUA S.GONÇALO,N.º1- 4810-525 GUIMARÃES - CENTRO
TEL. 253 513 092 FAX 253 513 863
S.: SMAMEDEHOTEL.COM
E.: GERAL@SMAMEDEHOTEL.COM

ALBERGARIA PALMEIRAS

RUA GIL VICENTE -C. C. PALMEIRAS,4.ºPISO- 4800-151
GUIMARÃES - CENTRO
TEL. 253 410 324 FAX 253 417 261
S.: WWW.ALBERGARIAPALMEIRAS.COM
E.: ERAL@ALBERGARIAPALMEIRAS.COM

POUSADA DA JUVENTUDE DE GUIMARAES

COMPLEXO MULTIFUNCIONAL DE COURO, LARGO DA CIDADE -
4810-430 GUIMARÃES - CENTRO
TEL. 253 421380 FAX. 253 421 381
S.: WWW.POUSADASJUVENTUDE.PT
E.: GUIMARAES@MOVJOVEM.PT

TURISMO DE HABITAÇÃO E TURISMO NO ESPAÇO RURAL

CASA DE SEZIM (TH)

NESPEREIRA – APARTADO 2210 - 4811 - 909 GUIMARÃES
T.: 253 523 000
F.: 253 523 196
LAT: 41.41496 LONG: -8.32812
S.: WWW.SEZIM.PT
E.: GERAL@SEZIM.PT

CASA DOS POMBAIS (TH)

AV. LONDRES - 4835-066 GUIMARÃES
T.:253 412 917
S.: WWW.SOLARESDEPORTUGAL.PT
E.:CASADOSPOMBAIS@HOTMAIL.COM

QUINTA DAS CORUJEIRAS (CC)

VILA NOVA DAS INFANTAS 4810 - 690 GUIMARÃES
T.: 253 541 135
F.: 253 541 135 TELM: 965 567 425
N 41.420219° W 8.241999°
S.: WWW.QUINTADECORUJEIRAS.COM
E.: GERAL@QUINTADECORUJEIRAS.COM

CASA DE CIMA DE EIRIZ (TH)

RUA DAS TEIXUGEIRAS N.º 193 CALVOS - 4810 - 605
GUIMARÃES
T.: 253 541 750
F.: 253 452 551
N 41 °24'03.2" W 08 ° 14 '32.2"
S.: WWW.QUINTADECIMADEEIRIZ.COM
E.: EIRIZ@NETCABO.PT

QUINTA PEDRAS DE BAIXO (AT)

RUA DE SANTA MARTA, N.º 3262, LONGOS, 4800 GUIMARÃES
TEL. 253 577 447 / TLM. 919 375 011
41°31'15.43"N 8°22'6.27"W
S.: WWW.PEDRASDEBAIXO.PT
E.: GERAL@PEDRASDEBAIXO.PT

CASA DA MOREIRA (CC)

RUA DAS MOREIRAS, SÃO LOURENÇO DE SANDE, 4800
GUIMARÃES
TLM. 919 949 411
N 41° 30'23" W 8° 21' 41"
E.: GERAL@CASADAMOREIRA.COM
S.: WWW.CASADAMOREIRA.COM

QUINTA DO PINHÔ (CC)

RUA DO ASSENTO, CANDOSO S. TIAGO, 4835-257 GUIMARÃES
TEL. 253 521 063 / 911 000 707
N +41° 23' 32.79", W -8° 20' 44.88"
S.: WWW.QUINTADOPINHO.COM
E.: GERAL@QUINTADOPINHO.COM
RESERVAS@QUINTADOPINHO.COM

ALOJAMENTO LOCAL

GUEST HOUSE VIMARANES (AL)

RUA EGAS MONIZ, N.º 119, 4800-005 GUIMARÃES
TEL. 253 063 953 TLM. 917 389 999
41.4416486 -8.29337570000007
E.: GUESTHOUSEVIMARANES@GMAIL.COM
S.: WWW.GUESTHOUSEVIMARANES.PT

HOSTEL OFICINAS DE SÃO JOSÉ (AL)

RUA D. DOMINGOS DA SILVA GONÇALVES, 4810-439
GUIMARÃES
TEL. 253 416 316 TLM. 963 039 006
41 26°24.20 -8° 17' 20.60"
E.: HOSTEL@CJSJ.P
S.: WWW.FACEBOOK.COM/HOSTELOFICINASDESAAOJOSE

QUINTA EIRA DO SOL (AL)

TRAVESSA DE S. MIGUEL – GONÇA, 4800-192 GUIMARÃES
TLM. 918 131 643
41.5086826 -8.244682199999943
E.: INFO@QUINTAEIRADOSOL.COM
S.: WWW.QUINTAEIRADOSOL.COM

GUIMARÃES STUDIOS LOUNGE (AL)

LARGO JOÃO FRANCO, N.º 1 A 4, 4800 GUIMARÃES
TEL. 253 064 087 TLM. 966 415 322
41.4425775 -8.294967499999984
E.: INFO@GUIMARAESSTUDIOSLOUNGE.COM
S.: WWW.GUIMARAESSTUDIOSLOUNGE.COM

CASA DOS CEDROS (AL)

TRAVESSA DE NOSSA SENHORA DA GUIA (OLIVAL), 4800-241
ATÃES GUIMARÃES
TLM. +0351 964 574 221 / +0351 965 513 746
LAT. 41.455479 LONG. -8.244737
S.: CASADOSCEDROS.BLOGSPOT.COM
E.: CASADOSCEDROS@GMAIL.COM

TMHOSTEL 1 (AL)

RUA VALDONAS, N.º 11-4810-292 GUIMARÃES
TEL. 253 433 504 FAX: 253 416 369
N41°26'36.09" W8°17'40.59"
E.: HOSTELS@TMHOSTELS.COM

ALOJAMENTO LOCAL F&B (AL)

RUA DR. AVELINO GERMANO, N.º 98 4800 GUIMARÃES
TELEM. 91 8838630 / 910738859 / 916741589
ALOJAMENTO.TURISTICO.LOCAL@GMAIL.COM

CASA DA ESPINHOSA (AL)

RUA DO POMBAL, N.º 183, 4800-023 GUIMARÃES
TEL. 253418973 TELEM. 966219478
41°26'57.70"N 8°17'57.53"W
E.: CASADAESPINHOSA@GMAIL.COM

1720 QUINTA DA CANCELA (AL)

QUINTA DA CANCELA, 4805-496 S. LOURENÇO DE SANDE
TLM. 919 199 299 / FAX. 252 313 870
41°30'20.89"N 8°21'13.56"W
S.: WWW.QUINTADACANCELA.COM
E.: SUPPORT@QUINTADACANCELA.COM

CASA DO ARCO (AL)

RUA DE SANTA MARIA, N.º 52, 4810-443 GUIMARÃES
TEL. 253 557 090 / TLM. 938 407 898 OU 964 623 555
41°26'38.52"N 8°17'33.89"W
E.: CASADOARCOGUIMARAES@GMAIL.COM

ALOJAMENTO LOCAL PORTA 51 (AL)

RUA DE SANTO ANTÓNIO, N.º 51, 4800 GUIMARÃES
TEL. 253 433 545 TLM. 937 580 328 TLM. 919 233 835
41°26'34.33"N 8°17'43.41"W
E.: PORTA51GUIMARAES@GMAIL.COM

HOSTEL PRIME (AL)

RUA DA LIBERDADE, N.º 42 A 44, 4810-441 GUIMARÃES
TEL. 967 058 786
N. 41, 26, 23 W 08, 18, 50
S.: WWW.HOSTELPRIMEGUIMARAES.COM
E.: INFO@HOSTELPRIMEGUIMARAES.COM

ALOJAMENTO LOCAL FA (AL)

LARGO DA MISERICÓRDIA, N.º 23, 4800-413 GUIMARÃES
TEL. 253 554 405 TLM. 966 783 773
41°26'35.28"N 8°17'40.86"W
E.: GUIMARAESALOJAMENTO12@HOTMAIL.COM

MY HOSTEL (AL)

RUA FRANCISCO AGRA, N.º 135, 4800-157 GUIMARÃES
TLM. 967 075 755 FAX. 253 414 023
41°26'44.40"N 8°17'46.04"W
E.: MYHOSTEL.GUIMARAES@GMAIL.COM
S.: MYHOSTEL-GUIMARAES.WEBNODE.PT

TM HOSTEL 2 (AL)

RUA DA RAINHA D. MARIA II, 144, 4800-431 GUIMARÃES
TEL. 253 433 504 TLM. 968 558 870 / 968 558 888
41°26'33.32"N 8°17'35.62"W
S.: WWW.TMHOSTELS.COM
E.: HOSTELS@TMHOSTELS.COM

PARQUES DE CAMPISMO DE GUIMARÃES

PARQUE DE CAMPISMO MUNICIPAL DA PENHA

MONTE DA PENHA
4810-048 GUIMARÃES
T.: 253 515 912
F.: 253 515 085
PERÍODO DE FUNCIONAMENTO:
1 DE MAIO A 15 DE SETEMBRO
COORDENADAS
LAT. 41.428248, LONG. -8.268639

PARQUE DE CAMPISMO DE CALDAS DAS TAIPAS

TAIPAS TURITERMAS
LARGO DAS TERMAS - 4805-071 CALDAS DAS TAIPAS
T.: 253 576 274/253 577 898
F.: 253 577 890
PERÍODO DE FUNCIONAMENTO:
18 DE JUNHO A 12 DE SETEMBRO
COORDENADAS
N -41°29'01" W -008°20'33"

IMPRENSA

JORNAIS

COMÉRCIO DE GUIMARÃES

S.: WWW.GUIMARAESDIGITAL.COM

DESPORTIVO DE GUIMARÃES

S.: WWW.GUIMARAESDIGITAL.COM

ENTREVILAS

S.: WWW.ENTREVILAS.COM

LORDELO JORNAL

T./F.: 252 874 122
E.: LORDELOJORNAL@GMAIL.COM

O CONQUISTADOR

S.: WWW.OCONQUISTADOR.COM

REFLEXO

S.: WWW.REFLEXODIGITAL.COM

REPÓRTER LOCAL

T.: 252 099 279
S.: WWW.REPORTERLOCAL.COM
E.: GERAL@REPORTERLOCAL.COM

O CÓNEGO

PROPRIEDADE/EDITOR: MORÁVIA
FUNDAÇÃO: 1997
TELEFONE: 253 563 286
PERIODICIDADE: MENSAL

REVISTA “MAIS GUIMARÃES”

RUA ANTERO HENRIQUES DA SILVA, 66F
COSTA
4810 - 026 GUIMARÃES
CONTACTOS: 917 953 912
EMAIL: MAISGUIMARAES@SAPO.PT

JORNAL “O SELHO”

RUA ANTERO HENRIQUES DA SILVA, 66F
COSTA
4810 - 026 GUIMARÃES
CONTACTOS: 917 953 912
EMAIL: JORNALSELHO@GMAIL.COM

RÁDIOS

RÁDIO FUNDAÇÃO

95.8 MHZ
T.: 253 420 520
F.: 253 420 529
E.: INFORMAÇÃO@RADIOFUNDAÇÃO.NET
S.: WWW.RADIOFUNDAÇÃO.NET

RÁDIO SANTIAGO

98.0 MHZ
T.: 253 421 700
F.: 253 421 709
E.: SANTIAGO@GUIMARAESDIGITAL.COM
S.: WWW.SANTIAGO.FM

POSTO DE TURISMO

POSTO S. TIAGO

HORÁRIO INVERNO (DE 16 SETEMBRO A 31 MAIO)
SEGUNDA A SEXTA: 09H30/18H00
SÁBADOS: 10H00/13H00 - 14H00/18H00
DOMINGOS E FERIADOS: 10H00/13H00

HORÁRIO DE VERÃO (DE 01 JUNHO A 15 SETEMBRO)
SEGUNDA A SEXTA: 09H30/19H00
SÁBADOS: 10H00/13H00 - 14H00/19H00
DOMINGOS E FERIADOS: 10H00/13H00
PRAÇA DE S. TIAGO 4810 – 300 GUIMARÃES
TEL.: 253 421 221 TLM.: 965 025 234
EMAIL: INFO@GUIMARAESTURISMO.COM

SAÚDE

NÚMERO NACIONAL DE SOS

T.: 112

CENTRO HOSPITALAR DO VALE DO AVE

T.: 253 540 330

AMI | HOSPITAL PRIVADO DE GUIMARÃES

ALAMEDA DOS DESPORTOS – CANDOSO SANTIAGO
4835-235 GUIMARÃES
T.: 351 253 420 300
T.: URGÊNCIA 24H: 351 253 420 320
LINHA VERDE: 800 220 400
E.: INFO.HPG@AMI.COM.PT
S.: WWW.AMI.COM.PT

AMI | CASA DE SAÚDE DE GUIMARÃES

RUA PAULO VI, Nº 337
4810-508 GUIMARÃES
T.: 351 253 420 400
E.: INFO.CSG@AMI.COM.PT
S.: WWW.AMI.COM.PT

AMI | CLÍNICA MÉDICA DAS TAIPAS

RUA PROF. MANUEL JOSÉ PEREIRA, Nº 630
4805-128 CALDAS DAS TAIPAS
T.: 351 253 420 490
E.: INFO.CMT@AMI.COM.PT
S.: WWW.AMI.COM.PT

UNIDADE DE SAÚDE FAMILIAR DE URGEZES

T.: 253 520 710



UNIDADE DE SAÚDE FAMILIAR GUIMARÃES

T.: 253 421 340



B. V. DE GUIMARÃES

T.: 253 408 330



B. V. DE CALDAS DAS TAIPAS

T.: 253 576 114



ASSOCIAÇÃO DE DADORES BENEVOLOS DE SANGUE DE GUIMARÃES

T.: 253 417 576

S.: WWW.GUIMARAESANGUE.COM



INTOXICAÇÕES

T.: 800 250 143



SEGURANÇA/ PROTEÇÃO SEGURANÇA PÚBLICA



PSP

T.: 253 540 660



POLÍCIA MUNICIPAL

T.: 253 421 222



GNR

T.: 253 422 570



PROTEÇÃO CIVIL

T.: 253 421 212



PROTEÇÃO À FLORESTA

T.:117



CANIL/GATIL

T.: 253 551 060



EDP

T.: 253 005 100

ASSISTÊNCIA: 800 506 506



VIMÁGUA

T.: 800 200 646

T.: 253 439 560



GÁS NATURAL

EMERGÊNCIAS: 808 204 080

TRAVESSA DE VILAVERDE



TRANSPORTES



TÁXIS

T.: 253 522 522 / 253 515 515



TÁXIS UNIDOS

T.:253 525 252 / 253 512 222 / 253 521 544



AUTOVIAÇÃO

T.: 253 514 476 (ARRIVA)

T.: 253 515 400 (TUG.)



ESTAÇÃO DE CAMINHOS DE FERRO DE GUIMARÃES

AV^ª. D. JOÃO IV

4800 GUIMARÃES

CONTACTOS:

CHAMADAS NACIONAIS:

808 208 208

CHAMADAS INTERNACIONAIS:

(+351) 707 210 220

AGENDA CULTURAL

Edição - Câmara Municipal de Guimarães
Divisão de Cultura e Desporto
Layout - M^a Alexandre Neves
Fotografia (capa/separadores) - Paulo Pacheco

INFORMAÇÕES

Câmara Municipal de Guimarães
Largo Cónego José Maria Gomes
4800 - 419 Guimarães
Telef.: (+ 351) 253 421 200
Email: agenda.cultural@cm-guimaraes.pt
www.cm-guimaraes.pt

ÂMBITO DA INFORMAÇÃO

A Agenda de Guimarães abrange apenas iniciativas culturais que tenham lugar na área geográfica do concelho de Guimarães.

CARACTERÍSTICAS DA INFORMAÇÃO

ENTIDADE QUE ESTÁ A PROMOVER O EVENTO, OU NOME GERAL DA ATIVIDADE;
DATA, DIA DA SEMANA, HORA;
TÍTULO;
ÁREA (MÚSICA/DANÇA/TEATRO ETC.)
DE INICIATIVA;
LOCAL;
ORGANIZAÇÃO.

FORMATO

O texto deverá ser enviado no programa Word no tipo de letra Arial, corpo 12 pt e convertido em doc.

FOTOS / IMAGENS

Cada foto / imagem deverá ser entregue devidamente identificada, legendada e creditada em formato JPG, com 300 dpi's de resolução.

ENTREGA DA INFORMAÇÃO

Através de email:
agenda.cultural@cm-guimaraes.pt
Eventuais alterações às informações contidas nesta agenda, são da responsabilidade das entidades promotoras dos eventos anunciados.

OS TEXTOS INSERIDOS, SÃO DA RESPONSABILIDADE DA ENTIDADE QUE OS ENVIA.

