out'14

AGENDA CULTURAL

Guimarães

ÍNDICE

EDITORIAL 4

QUADRILÁTERO 6
DESTAQUES DAS CIDADES PARCEIRAS

ATIVIDADES CULTURAIS 9
POR DATA

ATIVIDADES CULTURAIS 19
POR ENTIDADE

ACADEMIA DE MÚSICA VALENTIM MOREIRA DE SÁ 20
ARQUIVO MUNICIPAL ALFREDO PIMENTA 20
BIBLIOTECA MUNICIPAL RAUL BRANDÃO 22
BMRB - PÓLO DE PEVIDÉM 22
BMRB - PÓLO DAS TAIPAS 23
BMRB - PÓLO DE LORDELO 23
BIBLIOTECA DO COMPLEXO MULTIFUNCIONAL DE COUROS 23
CAAA – CENTRO PARA OS ASSUNTOS DA ARTE E ARQUITECTURA 24
CAFÉ OSCAR 25
CASA AMARELA 25
CENTRO CULTURAL VILA FLOR 27
CENTRO INTERNACIONAL DAS ARTES JOSÉ DE GUIMARÃES 34
CICP - CENTRO INFANTIL E CULTURAL POPULAR 37
CINECLUBE DE GUIMARÃES 37
CLUBE PARAÍSO 39
CPCJ DE GUIMARÃES 39
CYBERCENTRO 39
GRUPO DE INTEGRAÇÃO DE BIODANZA 40
HOTEL MESTRE DE AVIS 41
LABORATÓRIO DAS ARTES 41
MUSEU DE ALBERTO SAMPAIO 41
Ó DA CASA 42
PAÇO DOS DUQUES DE BRAGANÇA E CASTELO DE GUIMARÃES 45
TEMPO LIVRE 46
SPIRA 46
UNIVERSIDADE DO MINHO

VISITAS 47
LOCAIS DE INTERESSE

CONTACTOS ÚTEIS 53

EDITORIAL

O outono chega e com ele uma programação cultural recheada! Depois do sucesso da Orquestra de Guimarães, nos concertos de setembro, os primeiros dias do mês são uma oportunidade para assistir a mais reportório clássico de qualidade. No dia 1 de outubro, no Grande Auditório do CCVF, a Orquestra do Norte, sob a batuta de Nuno Côrte-Real, e o pianista Artur Pizarro homenageiam Helena Sá e Costa. O programa contempla obras de Mendelsshon e Beethoven e tem início marcado, como habitualmente, para as 22h00. No dia 4, António Vitorino d'Almeida, que compôs a Sinfonia nº6 "Uminho" propositadamente para este dia, dirigirá a Orquestra da Universidade do Minho num concerto inserido nas comemorações dos seus 40 anos. O concerto tem início às 22h00 e a entrada é gratuita.

Da música passamos para o teatro e para a apresentação da mais recente produção do Teatro Oficina, estreada no Festival de Teatro de Almada. "Círculo de Transformação em Espelho" recebeu elogios da crítica e sobe ao palco entre 2 e 5 de outubro, no Pequeno Auditório do CCVF.

Nos dias 4 e 5 de outubro, mais de 400 artistas participarão na 4ª edição do Guimarães noc noc, a mais extensa da sua história, com um percurso que ultrapassa os 70 espaços de mostra artística. Oportunidade para um fim de semana de arte e para conhecer obras de vários países, como Portugal, Alemanha, Brasil, Bulgária, Espanha, França, México e Escócia.

A 4 de outubro, às 23h23, no Café Concerto do CCVF, há lugar para a edição do Pechakucha Night Guimarães Vol. #8. Uma dúzia de apresentações poderosas onde imagem e palavra disputam a atenção do público.

Outubro é também mês para comemorar o património. Entre os dias 10 e 12, a Casa da Memória recebe a 2ª Edição da Feira do Património, organizada pela SPIRA e apoiada pela Câmara Municipal de Guimarães. A Feira é um encontro de profissionais do meio e outros agentes económicos dos setores da Economia e do Turismo, numa sinergia potenciadora de novos negócios e fortalecimento de um mercado com grande potencial de desenvolvimento. "Comunicar Património" é o tema para um seminário internacional que decorrerá paralelamente na BlackBox da Plataforma das Artes.

Guimarães em outubro, é ainda mais cidade de cultura.

José Bastos
Outubro2014

QUADRILÁTERO

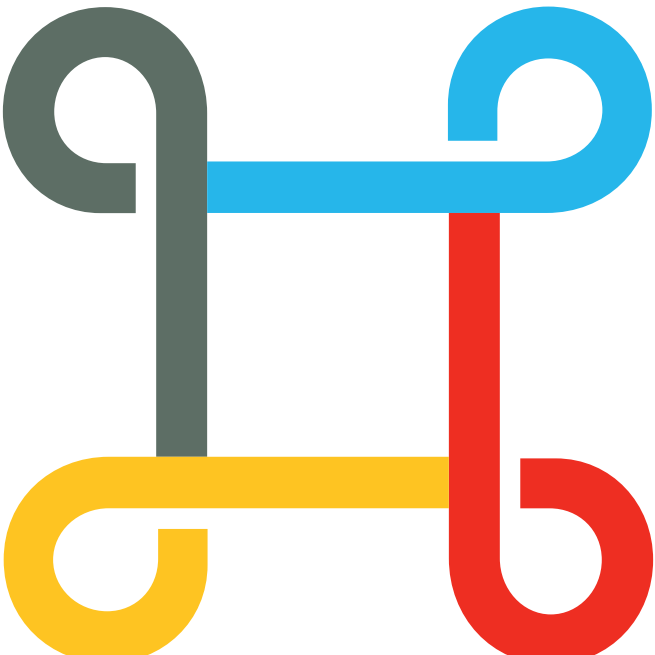

QUADRILATERO

BARCELOS
BRAGA
FAMALICÃO
GUIMARÃES

COMPETITIVIDADE, INOVAÇÃO E INTERNACIONALIZAÇÃO

BARCELOS

SEX 17 | 22H00
TEATRO GIL VICENTE
MÚSICA
CONCERTO DOS DEAR TELEPHONE
Entrada: 5,00€

A PARTIR DE 18
MUSEU DE OLARIA
EXPOSIÇÃO. "SÃO SEBASTIÃO – DEVOÇÃO RÉGIA E POPULAR"
Entrada livre

ATÉ 26
EXPOSIÇÃO DE PINTURA
"WHAT IS EVERYTHING?"
DE ALEXANDRE CARVALHO
Entrada livre
SALA GÓTICA DOS PAÇOS DO CONCELHO

ATÉ 2 SEX E SÁB 21H30 | DOM 17H00
TEATRO GIL VICENTE
27.º FESTIVAL DE TEATRO POPULAR DE BARCELOS
Org.: Capoeira – Companhia de Teatro de Barcelos
Entrada gratuita sujeita a reserva

BRAGA

QUI 02 A SÁB 04
FOTOGRAFIA | MÚSICA | TEATRO | LITERATURA | POESIA
FESTIVAL DE OUTONO
UNIVERSIDADE DO MINHO (BRAGA E GUIMARÃES)

SEX 10 E SÁB 11
TERTÚLIA | VISITA GUIADA | EXPOSIÇÃO
"À DESCOBERTA DE BRAGA – 120.º ANIVERSÁRIO DA SABOARIA E PERFUMARIA CONFIANÇA"
EDIFÍCIO ANTIGA FÁBRICA CONFIANÇA

SEX 10 E DOM 11
DOM 12 | 21H30 E 18H00
MÚSICA ELETRÓNICA
FESTIVAL SEMIBREVE
THEATRO CIRCO
€25 | €20 | €9

SÁB 18 | 09H00 ÀS 19H00
MÚSICA
DIA MUNICIPAL DA MÚSICA
CENTRO DA CIDADE

VILA NOVA DE FAMALICÃO

QUA 8, QUI 9 E SEX 10 | 21H30
TRIBOS
TEATRO
COM ANTÓNIO FAGUNDES E BRUNO FAGUNDES
CASA DAS ARTES - GRANDE AUDITÓRIO
Entrada: 25 euros
Cartão Quadrilátero Cultural: 12,5€
M/12 anos
Duração: 80 minutos
Pai e Filho encontram-se pela primeira vez em palco no nosso país, com a peça "TRIBOS".

10 E 11
CONFERÊNCIAS
1.OS ENCONTROS CAMILIANOS DE SÃO MIGUEL DE SEIDE
CASA DE CAMILO – CENTRO DE ESTUDOS - VILA NOVA DE FAMALICÃO
Camilo Castelo Branco veio instalar-se na casa de São Miguel de Seide no inverno de 1863, concluindo em fevereiro do ano

seguinte a obra «Amor de Salvação», a primeira que redigiu nesta localidade. Para assinalar o 150.º aniversário da publicação do romance e da fixação da residência do escritor neste concelho, vai a Câmara Municipal de Vila Nova de Famalicão, através da Casa de Camilo e do Centro de Estudos Camilianos, realizar, nos próximos dias 10 e 11 de outubro, os 1.os Encontros Camilianos de São Miguel de Seide em ordem a contribuir para a melhor divulgação da vida e da obra de Camilo e a consolidar o seu projecto de intervenção cultural e científica a favor da Língua e da Cultura portuguesas. O programa inclui intervenções científicas de docentes especializados na temática camiliana e ligados a instituições universitárias de Portugal e do Brasil (Universidade Católica de Braga, Universidade do Minho, Faculdade de Letras da Universidade do Porto e Universidade Federal do Paraná); um "Roteiro Literário Camiliano" no concelho de Famalicão, com o objectivo de ilustrar o aproveitamento que o romancista fez da paisagem física e humana da região para a sua ficção; a exposição "Espaços da Vida e da Ficção Camilianas em Vila Nova» com fotografias estereoscópicas em anáglifo e projecções; a apresentação da obra Calvário e Glória de Camilo, de Eduardo Sucena, por João Bigotte Chorão; uma visita orientada à Casa-Museu; um almoço com ementa camiliana; e recriações teatrais de trechos da bibliografia ativa do escritor.

SÁB 11 | 21H30
MÚSICA / JAZZ

WADADA LEO SMITH & ANTHONY DAVIS

CASA DAS ARTES - GRANDE AUDITÓRIO
Entrada: 15 euros
Estudantes e Cartão Quadrilátero Cultural: 7,5 €
M/3 anos
Duração: 70 minutos
www.wadadaleosmith.com

SÁB 17 | 21H30
DANÇA

A SAGRAÇÃO DA PRIMAVERA: UM SOLO DE OLGA RORIZ

GRANDE AUDITÓRIO
Entrada: 10 Euros / Estudantes e Cartão Quadrilátero Cultural: 5€
M/3

Duração: 70 m
www.olgaroriz.com

ATIVIDADES CULTURAIS*
POR DATA

*alguns dos eventos que constam no separador "por entidade", não são mencionados no separador "por data"

TERÇAS

19H00 ÀS 20H45

AULAS DE BIODANZA

DESENVOLVIMENTO HUMANO ATRAVÉS DA MÚSICA, DO MOVIMENTO E DO GRUPO.

ESCOLA SECUNDÁRIA MARTINS SARMENTO

ALAMEDA PROFESSOR ABEL SALAZAR

Org.: Grupo de Integração de Biodanza - Luisa Zamith

Todas as terças-feiras o grupo está aberto a receber pessoas que queiram experimentar Biodanza. Para isso é necessário inscrever-se! Contactos: 961 203 450 | biodanzaluisazamith@gmail.com | Facebook: Biodanza Luisa Zamith

SEXTAS

14H30 ÀS 17H30

"O DIREITO A BRINCAR"

EXPOSIÇÃO

INSTALAÇÕES DA COMISSÃO DE PROTECÇÃO DE CRIANÇAS E JOVENS DE GUIMARÃES

AVENIDA D. AFONSO HENRIQUES, Nº 779, 4810-431 URGESES GUIMARÃES

Marcações através do nº 300400411

Entrada Livre

Org.: CPCJ de Guimarães, Agrupamento de Escolas Francisco de Holanda, Infantário Nuno Simões, Centro Social Mascotelos/Santiago, e Agrupamento de Escolas Prof. João de Meira.

MÊS

EXPOSIÇÃO COLECTIVA DE ARTES PLÁSTICAS

ART SESSION 2014

CARMINDA ANDRADE, ORLANDO POMPEU, SALGADO ALMEIDA

Abertura da exposição dia 24 de outubro pelas 17h00

GALERIA QUARENTA NO HOTEL MESTRE DE AVIS

Org.: Hotel Mestre de Avis

MÊS

ENCONTRO A2

MADALENA MACEDO & MÁRIO REBELO DE SOUSA

PINTURA

CAFÉ OSCAR

RUA DR. JOSÉ SAMPAIO, 5

MÊS

EXPOSIÇÃO

A COMPOSIÇÃO DO AR COLEÇÃO PERMANENTE E OUTRAS OBRAS

PAC / CIAJG / SALAS #1-8

MÊS

O MONTE LATITO EM DATAS

EXPOSIÇÕES

PAÇO DOS DUQUES DE BRAGANÇA

Org.: Paço dos Duques e Castelo de Guimarães

MÊS

SALA – MUSEU JOSE DE GUIMARÃES

EXPOSIÇÕES

PAÇO DOS DUQUES DE BRAGANÇA

Org.: Câmara Municipal de Guimarães

1 A 31

EM BUSCA DO SILÊNCIO

EXPOSIÇÕES

PAÇO DOS DUQUES DE BRAGANÇA

1 A 31
EDUCAR PARA A LIBERDADE
PAÇO DOS DUQUES DE BRAGANÇA

QUA 1
22H00
MÚSICA
ORQUESTRA DO NORTE
CCVF / GRANDE AUDITÓRIO

QUI 2 E SEX 3
FESTIVAL DE OUTONO
WORKSHOP DE FOTOGRAFIA LOMOGRAFICA
CENTRO AVANÇADO DE PÓS GRADUAÇÃO CAMPUS DE COUROS
(RUA VILA FLOR, 166, 4810-445 GUIMARÃES)
Org.: Universidade do Minho

QUI 2 A DOM 5
QUI E SEX 15H00 E 21H30 | SÁB 21H30 | DOM 17H00
TEATRO
CÍRCULO DE TRANSFORMAÇÃO EM ESPELHO
AN CCVF / PEQUENO AUDITÓRIO (PALCO)
NIE BAKER

QUI 2 A DOM 5
IV FESTIVAL DE OUTONO
MUSEU DE ALBERTO SAMPAIO
Público-alvo: Alunos da UM

QUI 2
21H45
GLÓRIA
TÍTULO ORIGINAL: GLÓRIA
DE SEBASTIÁN LELIO
Com Paulina Garcia, Sergio Hernández, Coca Guazzini, Antonia Santa María
GRANDE AUDITÓRIO CCVF
Org.: Cineclube de Guimarães

SEX 3
19H30
MÚSICA
MUCHO FLOW
[3º ANIVERSÁRIO DO CAAA]
CAAA – CENTRO PARA OS ASSUNTOS DA ARTE E ARQUITECTURA
Org.: REVOLVE

SEX 3
21H30
FESTIVAL DE OUTONO
RECITAL DE CANTO LÍRICO, PELA ACADEMIA DE MÚSICA VALENTIM MOREIRA DE SÁ
GUIMARÃES –SALÃO NOBRE DA SOCIEDADE MARTINS SARMENTO
Entrada Livre. Espetáculo Gratuito.
Org.: Universidade do Minho

SEX 3
APÓS A SESSÃO DA NOITE DO ESPETÁCULO "CÍRCULO DE TRANSFORMAÇÃO EM ESPELHO"
HÁ CONVERSA COM… MARCOS BARBOSA
CCVF / PEQUENO AUDITÓRIO

SEX 3 A SÁB 11

PERFORMANCE / INSTALAÇÃO
INAUGURAÇÃO ÀS 19H00

CURVA ASCENDENTE

[3º ANIVERSÁRIO DO CAAA]
CRIAÇÃO TÂNIA DINIS
TEXTO REGINA GUIMARÃES
APOIO ARTÍSTICO JORGE QUINTELA
ILUSTRAÇÃO CELINE AMORIM
CAAA – CENTRO PARA OS ASSUNTOS DA ARTE E ARQUITECTURA

SÁB 4

UM BILHETE, DOIS MONUMENTOS

11H00
PAÇO DOS DUQUES DE BRAGANÇA
15H00
MUSEU DE ALBERTO SAMPAIO
VISITA ORIENTADA GRATUITA
1º sábado de cada mês
Oferta de visita orientada nos dois museus

SÁB 4

22H00
MÚSICA

ORQUESTRA DA UNIVERSIDADE DO MINHO

CCVF / GRANDE AUDITÓRIO

SÁB 4

23H23
CCVF / CAFÉ CONCERTO
CONFERÊNCIAS

PECHAKUCHA NIGHT GUIMARÃES VOL.#8

CAAA – CENTRO PARA OS ASSUNTOS DA ARTE E ARQUITECTURA

SÁB 4

22H00
FESTIVAL DE OUTONO 2

CONCERTO ORQUESTRA UNIVERSIDADE DO MINHO

DIREÇÃO MAESTRO VITORINO D`ALMEIDA
GUIMARÃES – GRANDE AUDITÓRIO DO CENTRO CULTURAL VILA FLOR
ENTRADA LIVRE. ESPETÁCULO GRATUITO
Org.: Universidade do Minho

SÁB 4 E DOM 5

4ª EDIÇÃO DO "GUIMARÃES NOC NOC"

VÁRIOS LOCAIS DA CIDADE
Org.: Ó da Casa

SÁB 4 A DOM 26

EXPOSIÇÃO

QUANDO OS CÉUS AINDA NÃO TINHAM NOME, A TERRA AINDA NÃO TINHA NOME

RUI CASTANHO
[3º ANIVERSÁRIO DO CAAA]
INAUGURAÇÃO ÀS 16H00
CAAA – CENTRO PARA OS ASSUNTOS DA ARTE E ARQUITECTURA

DOM 5

16H30
entrada livre

RECITAL DE MÚSICA CHECA

COM OBRAS DE L. JANACEK, E INTERPRETADO POR REGINA ZAVADILOVA DE SEGOVIA, CANTO E INGRID SOTOLAROVA, PIANO
SOCIEDADE MARTINS SARMENTO
Org.:Academia de Música Valentim Moreira de Sá
Sociedade Musical
SECRETARIA.AMVMSA@GMAIL.COM

DOM 5

21H45

O HOMEM MAIS PROCURADO

TÍTULO ORIGINAL: A MOST WANTED MAN

DE ANTON CORBIJN

GRANDE AUDITÓRIO CCVF

Org.: Cineclube de Guimarães

6 A 31

"NO RULES"

EXPOSIÇÃO

CASA AMARELA

Org.: Casa Amarela

TER 7

10H00 ÀS 12H00

«ENCONTRO COM DOM AFONSO HENRIQUES»

(marcação prévia obrigatória)

DIA NACIONAL DOS CASTELOS

PAÇO DOS DUQUES DE BRAGANÇA

«CETRARIA - "UMA ARTE COM ASAS"»

(marcação prévia obrigatória)

Colaboração ArtFalco.

DIA NACIONAL DOS CASTELOS

PAÇO DOS DUQUES DE BRAGANÇA

14H00

CASTELO DE GUIMARÃES «O CASTELO E A FADA»

DIA NACIONAL DOS CASTELOS

CASTELO DE GUIMARÃES

Colaboração: Milícia Castelo de Guimarães

QUI 9

21H45

BEKAS E O SONHO AMERICANO

TÍTULO ORIGINAL: BEKAS

DE KARZAN KADER

COM ZAMAND TAHA, SARWAR FAZIL

PEQUENO AUDITÓRIO CCVF

Org.: Cineclube de Guimarães

SEX 10 E SÁB 11

ENCONTRO «O QUOTIDIANO NO PAÇO: PASSOS NO CONHECIMENTO»

PAÇO DOS DUQUES DE BRAGANÇA

Inscrições abertas.

SEX 10 A DOM 12

10H00-18H00

EXPOSIÇÃO / VISITAS ORIENTADAS

FLOR NA PELE

SARA FRANQUEIRA, CARLOS LOBO E FILIPE SILVA

CASA DA MEMÓRIA EM GUIMARÃES

SEX 10 A DOM 12

FEIRA DO PATRIMÓNIO 2014

COMUNICAR PATRIMÓNIO

CASA DA MEMÓRIA EM GUIMARÃES

Org.: Spira

Parceria: Câmara Municipal de Guimarães

SEX 10

23H00

CONCERTO ANGARIAÇÃO DONATIVOS SOCIEDADE PROTETORA DOS ANIMAIS DE GUIMARÃES

CONCERTO

CASA AMARELA

Org.: Casa Amarela

A PARTIR DE 11

EXPOSIÇÃO DE ARTES PLÁSTICAS

"RESULTADO DA UNIÃO DAS PARTES DE UM TODO"

DA ARTISTA ANA NEVES

CLUBE PARAÍSO

Org.: Clube Paraiso

INFO. 253535468 CLUBEPARAISO@CLUBEPARAISO.PT

SÁB 11

16H00

VISITAS/OFICINAS/CONTOS

SÁBADOS EM FAMÍLIA UMA VIAGEM PELAS SOMBRAS

VERA SANTOS

PAC / CIAJG

SÁB 11

17H30

APRESENTAÇÃO DO CATÁLOGO: MARIA GABRIELA LLANSOL / O ENCONTRO INESPERADO DO DIVERSO

CIAJG / SALA DE CONFERÊNCIAS

SÁB 11

21H30

GRUPO CORAL DE PONTE

CONCERTO

PAÇO DOS DUQUES DE BRAGANÇA

SÁB 11

23H00

KRAFTWORK

CAAA – CENTRO PARA OS ASSUNTOS DA ARTE E ARQUITECTURA

SÁB 11

23H00

JAZZFUSION

CONCERTO - EL RUPE

CONCERTO

CASA AMARELA

Org.: Casa Amarela

SÁB 11

24H00

MÚSICA

SEQUIN

CCVF / CAFÉ CONCERTO

SÁB 11 E DOM 12

SÁB 22H00 E DOM 17H00

DANÇA

LEMBRAS-TE QUANDO ME FIZ NEVOEIRO...

ASAS DE PALCO - ESCOLA DE ARTES PERFORMATIVAS

CCVF / GRANDE AUDITÓRIO

SÁB 11 E 18

11H00-18H00
OFICINA PARA PROFESSORES / DESIGN, SUBVERSÃO E CIDADANIA OBJETOS COM FUNÇÕES ESCONDIDAS
HENRIQUE RALHETA
ESCOLA SEC. FRANCISCO DE HOLANDA

ATÉ 12

EXPOSIÇÃO
JOÃO BOTELHO / "SÓ ACREDITO NUM DEUS QUE SAIBA DANÇAR"
PAC / CIAJG / SALAS #5-6 | #8-11

ATÉ 12

EXPOSIÇÃO
MARIA GABRIELA LLANSOL / O ENCONTRO INESPERADO DO DIVERSO
COM ILDA DAVID E DUARTE BELO
PAC / CIAJG / SALAS #12-13

QUA 15 A SEG 20

HORÁRIO PÓS-LABORAL
WORKSHOP "CYRANO DE BERGERAC"
CCVF / SALA DE ENSAIOS

QUA 15

22H30
QUIZ NIGHT
CASA AMARELA
Org.: Casa Amarela

QUI 16

21H45
O SALÃO DE JIMMY
TÍTULO ORIGINAL: JIMMY'S HALL
DE KEN LOACH
PEQUENO AUDITÓRIO CCVF
Org.: Cineclube de Guimarães

QUI 16

22H30
FOTOGRAMA
TEATRO APRESENTADO PELO GRUPO PLICANOS
TEATRO
CASA AMARELA
Org.: Casa Amarela

SEX 17

23H00
CONCERTO - JU
CONCERTO
CASA AMARELA
Org.: Casa Amarela

SEX 17

24H00
MÚSICA
ARLT COM THOMAS BONVALET
CCVF / CAFÉ CONCERTO

SÁB 18

22H00
DANÇA
HIERARQUIA DAS NUVENS RUI HORTA
CCVF / GRANDE AUDITÓRIO

SÁB 18
APÓS O ESPETÁCULO "HIERARQUIA DAS NUVENS" HÁ CONVERSA COM… RUI HORTA
CCVF / GRANDE AUDITÓRIO

SÁB 18
23H00
CONCERTO - SOUL PLAY
CONCERTO
CASA AMARELA
Org.: Casa Amarela

DOM 19
21H30
OS MAIAS
CICLO DE CINEMA KINOATLAS, FILMES DE JOÃO BOTELHO
CCVF / GRANDE AUDITÓRIO

DOM 19
21H45
OS MAIAS
TÍTULO ORIGINAL: OS MAIAS - CENAS DA VIDA ROMÂNTICA
DE JOÃO BOTELHO
GRANDE AUDITÓRIO CCVF
Org.: Cineclube de Guimarães

QUA 22
22H30
QUARTAS COM RISO - JOCA
CASA AMARELA
Org.: Casa Amarela

QUI 23
21H45
MANUFACTURED LANDSCAPES
DE JENNIFER BAICHWAL
PEQUENO AUDITÓRIO CCVF
Org.: Cineclube de Guimarães

SEX 24
22H00
TEATRO
CYRANO DE BERGERAC PRIMEIROS SINTOMAS
CCVF / GRANDE AUDITÓRIO

SEX 24
23H00
YELLOW JAM SESSION
CONCERTO
CASA AMARELA
Org.: Casa Amarela

SEX 24
24H00
MÚSICA
BLAC KOYOTE
CCVF / CAFÉ CONCERTO

SEX 24 E SÁB 25
SEX | 10H00 E 15H00
SÁB | 11H00 E 16H00
TEATRO
O QUE É UMA COISA É? INÊS DE CARVALHO
PAC / BLACK BOX

A PARTIR DE 25
EXPOSIÇÃO
ANDRÉ CEPEDA / RIEN
CCVF / PALÁCIO VILA FLOR

A PARTIR DE 25
EXPOSIÇÃO
RICARDO JACINTO | PARQUE: OS CONES E OUTROS LUGARES
PAC / CIAJG / SALAS #9-11

A PARTIR DE 25
EXPOSIÇÃO
ESCOLA DO PORTO: LADO B | UMA HISTÓRIA ORAL (1968-1978)
PAC / CIAJG / SALAS #12-13

SÁB 25
18H30
MÚSICA / ITINERÁRIO DO SAL
NEW OP-ERA MISO ENSEMBLE
CAAA – CENTRO PARA OS ASSUNTOS DA ARTE E ARQUITECTURA

SÁB 25
23H00
CONCERTO - ROCK BOCK
CONCERTO
CASA AMARELA
Org.: Casa Amarela

25 E 26
EXPO CLÁSSICOS 7º SALÃO DE AUTOMÓVEIS E MOTOS ANTIGOS DE GUIMARÃES
MULTIUSOS DE GUIMARÃES

ATÉ 26
EXPOSIÇÃO
OVERLAPPING AND UNFOLDING JAYE RHEE
CAAA – CENTRO PARA OS ASSUNTOS DA ARTE E ARQUITECTURA

TER 28
18H30
CONVERSA
HÁ CONVERSA COM… PEDRO BANDEIRA & JOAQUIM MORENO
PAC / CIAJG

A PARTIR DE 30
ALGUMAS RAZÕES PARA UMA ARTE NÃO DEMISSIONÁRIA
AMARANTE ABRAMOVICI, JOÃO VASCO PAIVA, SÉRGIO LEITÃO, SÍLVIA PINTO, TÂNIA DINIS, VERA SANTOS
LABORATÓRIO DAS ARTES

SEX 31
24H00
MÚSICA
PEDRO LUCAS
CCVF / CAFÉ CONCERTO

A PARTIR DE 31

15º FESTA DO CINEMA FRANCÊS

CCVF

A PARTIR DE 31

EXPOSIÇÃO

INAUGURAÇÃO ÀS 22H00

LACATON & VASSAL: DUAS OBRAS

CAAA – CENTRO PARA OS ASSUNTOS DA ARTE E ARQUITECTURA

Org.: CAAA, EAUM e Pierrot le Fou

A PARTIR DE 31

EXPOSIÇÃO

INAUGURAÇÃO ÀS 22H00

AUTOUR DES DOCUMENTS R2 DESIGN

CAAA – CENTRO PARA OS ASSUNTOS DA ARTE E ARQUITECTURA

A PARTIR DE 31

EXPOSIÇÃO

INAUGURAÇÃO ÀS 22H00

PLICA
EQUIPA DA REVISTA PLICA

CAAA – CENTRO PARA OS ASSUNTOS DA ARTE E ARQUITECTURA

ATIVIDADES CULTURAIS
POR ENTIDADE PROMOTORA

ACADEMIA DE MÚSICA VALENTIM MOREIRA DE SÁ

DOM 5 | 16H30
SOCIEDADE MARTINS SARMENTO
entrada livre

RECITAL DE MÚSICA CHECA

COM OBRAS DE L. JANACEK, E INTERPRETADO POR REGINA ZAVADILOVA DE SEGOVIA, CANTO E INGRID SOTOLAROVA, PIANO

Org.: Academia de Música Valentim Moreira de Sá
Sociedade Musical
SECRETARIA.AMVMSA@GMAIL.COM

ARQUIVO MUNICIPAL ALFREDO PIMENTA

Todas atividades terão lugar no Arquivo Municipal Alfredo Pimenta

VISITAS ORIENTADAS O ARQUIVO MUNICIPAL ALFREDO

Pimenta propõe um programa de visitas orientadas para o seu espaço físico e documental.
Cada grupo será recebido com um percurso delineado à medida das suas necessidades e curiosidades, adaptado à sua faixa etária.
Estas visitas permitem uma experiência educativa, estimulam o conhecimento e a sensibilização para a conservação, proteção e valorização do património arquivístico e histórico.
Grupos: mínimo de 10 pessoas e máximo de 25.
Atividade gratuita.

"LIÇÕES"

A intervenção cultural e educativa do Arquivo Municipal Alfredo Pimenta pauta-se por uma necessária interação com o meio social envolvente. Neste sentido, lançamos, em ambiente virtual, a iniciativa "LIÇÕES", cujo objetivo é disponibilizar e divulgar, especialmente a professores e alunos fontes sobre a história e a cultura vimaranense. Pretendemos, igualmente, fomentar a investigação, a construção do conhecimento histórico e consciencializar os alunos para a relação da história local com a história nacional e sua importância na construção da identidade e na preservação da memória coletiva.

TEMAS DISPONÍVEIS:
1. "REPÚBLICA NA CIDADE"
2. "GUIMARÃES, UM SÓ POVO E UM SÓ CONCELHO"
3. "D. AFONSO HENRIQUES, O DUX QUE SE FEZ REI"
CONSULTA EM HTTP://WWW.AMAP.COM.PT

ATIVIDADES EDUCATIVAS

SÁB 4 E DOM 5 | 14H30 ÀS 18H30

"VAMOS ESPREITAR A REPÚBLICA"

Durante o mês de Outubro, o Arquivo Municipal Alfredo Pimenta, promove a atividade lúdico pedagógica, "Vamos espreitar a República", no âmbito das Comemorações da Implantação da República Com especial destaque para a realização desta actividade nos dias.

"24 DE JUNHO - DIA 1 DE PORTUGAL"

Tendo como base o feriado municipal da cidade de Guimarães, pretende-se dar a conhecer todo o simbolismo que envolve a data, a importância que teve a "Batalha de S. Mamede", considerada como o ato fundador de Portugal.

"UMA AVENTURA NO ARQUIVO… À CONQUISTA DE PORTUGAL"

Foram séculos e séculos de história antes que uma Pátria se tornasse um Estado Independente. Foi D. Afonso Henriques com suas façanhas

guerreiras e através das vitórias politicas que conseguiu fundar a pátria portuguesa. Com esta atividade propomos a descoberta da história do nosso país.

"UMA AVENTURA NO ARQUIVO… AFONSO E SEUS COMPANHEIROS"

D. Afonso Henriques é uma das figuras mais importantes da nossa história, a sua ligação a Guimarães é indiscutível. Contudo, será que o sucesso do seu reinado deve–se apenas ao seu enorme talento militar e politico? É na procura da resposta a esta questão que vamos dar a conhecer algumas das figuras mais importantes e mais próximas daquele que foi o nosso primeiro Rei.

"GENEALOGISTA POR UM DIA"

Num "Arquivo" trabalham pessoas que são chamadas de "Arquivistas", contudo existem outras profissões que estão ligadas aos arquivos. Nesta atividade damos a conhecer uma profissão com uma ligação muito estreita aos documentos de arquivos, a de genealogista. Vem participar na atividade e faz a tua árvore genealógica.

"COPISTA POR UM DIA"

À semelhança do genealogista o ofício de copista está estreitamente ligado ao aos documentos que o Arquivo guarda. Eles realizavam belíssimas obras de arte, tal como comprovam alguns documentos iluminados existentes no Arquivo. Vem fazer uma travessia no tempo e, por um dia, torna-te um copista e realiza a tua iluminura.

"VAMOS CONHECER A RAINHA… D. MARIA II"

A ligação da Rainha D. Maria II a Guimarães prende-se, sobretudo com o facto de ter sido ela que elevou a "Vila de Guimarães" à categoria de "Cidade". Partindo do relato existente aquando da sua visita a Guimarães, vem conhecer não só a "Rainha", mas também a mulher e a mãe. Propomos a realização de uma atividade de expressão plástica alusiva à sua figura enquanto mulher.

INFORMAÇÕES GERAIS DAS ATIVIDADES:
SEG. A SEX. / 10H00 E 14H30 (2 SESSÕES POR DIA)
PÚBLICO-ALVO: 1.º E 2º CICLOS DO ENSINO BÁSICO.
DURAÇÃO: 90 MINUTOS.
GRUPOS: MÍNIMO DE 5 PESSOAS E MÁXIMO DE 15.
ATIVIDADES SÃO GRATUITAS.
(MARCAÇÃO PRÉVIA OBRIGATÓRIA)
MAIS INFORMAÇÕES: WWW.AMAP.COM.PT.

EXPOSIÇÕES

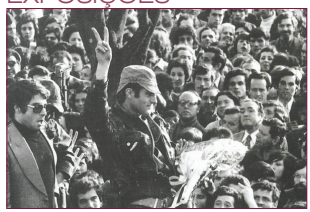

25 DE ABRIL: 40 ANOS DE LIBERDADE

O Arquivo Municipal Alfredo Pimenta promove, no âmbito das comemorações do 40º aniversário do 25 de Abril, a exposição 25 de Abril:40 Anos de Liberdade.
Quatro décadas depois daquela madrugada, pretendemos relembrar Abril, não apenas como uma data, mas como um marco da história e da liberdade do nosso país.
Esta exposição retrata alguns dos acontecimentos nacionais mais marcantes, o modo como foram vivenciados, nas ruas e pela população portuguesa em particular pela vimaranense

SEG. A SEX. / 9H15 E 12H15-14H15 E 17H15
Entrada Livre

SEG A SEX | 9H15/12H15 E 14H15/17H15

1ª REPÚBLICA (1910-1926): PRESIDENTES DA CÂMARA DE GUIMARÃES

EXPOSIÇÃO BIOGRÁFICA
Entrada Livre

MY VISION OF THE WORLD ANA VIAMONTE

MOSTRA DE FOTOGRAFIA, DESENHO, ESCULTURA
Entrada Livre

BIBLIOTECA MUNICIPAL RAUL BRANDÃO

HORÁRIO DE FUNCIONAMENTO DE 16 DE SETEMBRO A 30 DE JUNHO
SEG A SEX: DAS 09H30 ÀS 18H30
SÁB: DAS 10H00 ÀS 13H00
HORÁRIO DE FUNCIONAMENTO DE 01 DE JULHO A 15 DE SETEMBRO (HORÁRIO DE VERÃO)
SEG A SEX DAS 10H00 ÀS 13H00 E DAS 14H00 ÀS 18H00
SÁB: ENCERRADA
ATIVIDADES GRATUITAS.
Para participação nas diferentes atividades, as escolas, infantários ou grupos de 10 crianças ou adultos terão de marcar, previamente, assim como as visitas guiadas que se efectuam às quartas-feiras.

HORA DO CONTO

TER 7 | 10H30 E 15H00
SEX 24 | 10H30 E 15H00

FERREIRA, DANIEL MARQUES. UM MEALHEIRO MUITO ESPECIAL. IN "100 HISTÓRIAS DE (EU)CANTAR. ALFRAGIDE: ASA, 2011.

TEATRO DE FANTOCHES

QUA 29 | 10H30 E 15H00

NÓBREGA, ISABEL DA. A CIGARRA E AS FORMIGAS. [S.L.]: PORTUGÁLIA, [1972?].

CINEMA

SEX 3 | 10H30

SPEEDY GONZALEZ

Falado em português; maiores de 4 anos; 56 min.

SEX 10 | 10H30

DAFFY DUCK

Falado em português; maiores de 4 anos; 76 min.

SEX 17 | 10H30

SILVESTRE & TWEETY

Falado em português; maiores de 4 anos; 72 min.

SEX 24 | 10H30

BIP BIP & COIOTE

Falado em português; maiores de 4 anos; 64 min.

SEX 31 | 10H30

BUGS BUNNY

Falado em português; maiores de 4 anos; 66 min.

BMRB - PÓLO DE PEVIDÉM

SEG A SEX: DAS 10H00 ÀS 13H00 E DAS 14H00 ÀS 18H00
SÁB: ENCERRADA

HORA DO CONTO

TODOS OS DIAS | 9H45 E DAS 14H15

MONTARI, EVA. O CARRINHO NÚMERO 1. LISBOA: LIVROS HORIZONTE, 2003.

TEATRO DE FANTOCHES

QUA 22 | 11H00

NÓBREGA, ISABEL DA. A CIGARRA E AS FORMIGAS. [S.L.]: PORTUGÁLIA, [1972?].

EXPOSIÇÃO

TER 7
DIA NACIONAL DOS CASTELOS

"CASTELOS DE PORTUGAL"

BMRB - PÓLO DAS TAIPAS

SEG A SEX: DAS 09H00 ÀS 12H30 E DAS 14H00 ÀS 17H30
SÁB: ENCERRADA

HORA DO CONTO
QUI 2, 9, 16, 23 E 30 | 10H00
VELTHUIJS, MAX. O SAPO E O ESTRANHO. LISBOA: CAMINHO, 1999.

TEATRO DE FANTOCHES
QUA 15 | 11H00
NÓBREGA, ISABEL DA. A CIGARRA E AS FORMIGAS. [S.L.]: PORTUGÁLIA, [1972?].

SEG 6, 13, 20 E 27 | 10H00
JORGE, CARLA E MELO, IRINA. O MEU PAI ESTÁ DESEMPREGADO. [S.L.]: MÁQUINA DE VOAR, 2013.

EXPOSIÇÃO
"DIA MUNDIAL DO ANIMAL"
"DIA DAS BRUXAS"

BMRB - PÓLO DE LORDELO

SEG A SEXTA: DAS 10H00 ÀS 13H00 E DAS 14H00 ÀS 18H00
SÁB: ENCERRADA

HORA DO CONTO
TODOS OS DIAS ÀS 11H00
NEVES, ANDRÉ. OBAX. BRAGA: PALETA DE LETRAS, 2013.

TEATRO DE FANTOCHES
QUA 8 | 11H00
NÓBREGA, ISABEL DA. A CIGARRA E AS FORMIGAS. [S.L.]: PORTUGÁLIA, [1972?].

EXPOSIÇÃO
"OBAX"

BIBLIOTECA DO COMPLEXO MULTIFUNCIONAL DE COUROS

T. 253511400
F. 253417997
S. WWW.FRATERNA.ORG
E. FRATERNA@FRATERNA.ORG
NOTA: TODAS AS ACTIVIDADES REQUEREM MARCAÇÃO PRÉVIA.
HORÁRIO: SEGUNDA A SEXTA: 9H00/12H30 E 14H00/17H30

HORA DO CONTO
TER 14 | 10H30
BACELAR, MANUELA / TOBIAS E AS MÁQUINAS DE LEONARDO. – PORTO: PORTO EDITORA, 1991

TER 28 | 10H30
BACELAR, MANUELA / TOBIAS FANTASMA. – PORTO: PORTO EDITORA, 1989

CINEMA
QUA 8 | 14H30
DEMÓNIO DA TASMÂNIA E AMIGOS
Falado em Português
Maiores de 4 anos
60 min. aprox.
AUDITÓRIO DA FRATERNA

QUA 22 | 14H30

TWEETY

Falado em Português
Maiores de 4 anos
60 min. aprox.
AUDITÓRIO DA FRATERNA

QUA 1

DIA MUNDIAL DA MÚSICA

Música ambiente para comemorar o Dia Mundial da Música

CAAA - CENTRO PARA OS ASSUNTOS DA ARTE E ARQUITECTURA

SEX 3 | 19H30
MÚSICA

MUCHO FLOW

REVOLVE
[3º ANIVERSÁRIO DO CAAA]
O MUCHO FLOW TRAZ AS BANDAS AMEN DUNES, CAVE, THE VACANT LOTS, BITCHIN' BAJAS, SCULPTURE E OS VIMARANENSES TOULOUSE E MOVIMENTO PERPÉTUO. A FECHAR A NOITE, O DESVARIO FELINO DO DJ LYNCE.

SEX 3 A SÁB 11
PERFORMANCE / INSTALAÇÃO
INAUGURAÇÃO ÀS 19H00

CURVA ASCENDENTE

[3º ANIVERSÁRIO DO CAAA]
"Curva Ascendente" é a exploração do confronto da imagem com aqueles nela representados, recorrendo a suportes e dispositivos de imagem associados ao universo afetivo familiar. Curva Ascendente é um íntimo-partilhado. Um encontro familiar.
CRIAÇÃO TÂNIA DINIS
TEXTO REGINA GUIMARÃES
APOIO ARTÍSTICO JORGE QUINTELA
ILUSTRAÇÃO CELINE AMORIM

SÁB 4 A DOM 26
EXPOSIÇÃO

QUANDO OS CÉUS AINDA NÃO TINHAM NOME, A TERRA AINDA NÃO TINHA NOME

RUI CASTANHO
[3º ANIVERSÁRIO DO CAAA]
INAUGURAÇÃO ÀS 16H00
Aqui o axioma hermético e humanista ''O que está em cima é como o que está em baixo" ainda não foi assente e a metafísica negocia a definição das fronteiras da Terra.

SÁB 11 | 23H00

KRAFTWORK

A Kraftwork é uma sessão híbrida que agrupa concertos, sessões de djing e exposições. Um Happening baseado num encontro descomprometido entre a música, a performance e as artes gráficas: vídeo, fotografia e ilustração.

SÁB 25 | 18H30
MÚSICA / ITINERÁRIO DO SAL

NEW OP-ERA
MISO ENSEMBLE

"Itinerário do Sal" é um espetáculo original que assenta na metáfora do Sal como elemento essencial à vida, à sustentabilidade e como ingrediente único que faz a diferença entre a insipidez e o sabor. Após o espetáculo, haverá uma conversa com os artistas.

ATÉ 26
EXPOSIÇÃO

OVERLAPPING AND UNFOLDING
JAYE RHEE

Jaye Rhee diverte-se no espaço entre o irónico e o pungente. Trabalhando com noções de desejos "reais" e "falsos" objetos, o seu trabalho articula-se entre o artifício e a autenticidade.

A PARTIR DE 31
EXPOSIÇÃO
INAUGURAÇÃO ÀS 22H00

LACATON & VASSAL: DUAS OBRAS

Fugindo a uma leitura focada exclusivamente no objeto arquitetónico, esta exposição propõe uma reflexão sobre apropriação, uso quotidiano mas também sobre a inserção do objeto no território.
COMISSARIADO PEDRO BANDEIRA E IVO OLIVEIRA
PRODUÇÃO IVO OLIVEIRA E RUTE CARLOS
CATÁLOGO PIERROT LE FOU
TEXTOS: PEDRO BANDEIRA, IVO OLIVEIRA, JOSÉ CAPELA
Org.: CAAA, EAUM e Pierrot le Fou

A PARTIR DE 31
EXPOSIÇÃO
INAUGURAÇÃO ÀS 22H00

AUTOUR DES DOCUMENTS
R2 DESIGN

Alguns dos documentos que integram esta coleção pessoal são o ponto de partida para a criação de uma série de ensaios visuais. Impressos e objetos, de proveniências diversas — adquiridos, encontrados, herdados ou oferecidos— fazem parte de um espólio reunido ao longo de vários anos.

A PARTIR DE 31
EXPOSIÇÃO
INAUGURAÇÃO ÀS 22H00

PLICA
EQUIPA DA REVISTA PLICA

O termo plica alia o processo de complicar uma imagem ao formato de comunicação, um sistema de dobras que apresenta, em sequência, os vários olhares produzidos através de uma mesma imagem.

CAFÉ OSCAR

MÊS

ENCONTRO A2

MADALENA MACEDO & MÁRIO REBELO DE SOUSA
PINTURA
CAFÉ OSCAR
RUA DR. JOSÉ SAMPAIO, 5

CASA AMARELA

WWW.CASAAMARELA.PT
RUA DE DONÃES, 16, 4800-408, GUIMARÃES (CENTRO HISTÓRICO DE GUIMARÃES)
253 292 629 / 91 33 55 111
COORDENADAS GPS: N41.442421,W-8.29294

CONCERTOS

SEX 10 | 23H00

CONCERTO ANGARIAÇÃO DONATIVOS SOCIEDADE PROTETORA DOS ANIMAIS DE GUIMARÃES

Com a participação de vários artistas convidados entre eles a atuação da cantora Soraira Ferreira e stand-up comedy com Luis Vieira.

SÁB 11 | 23H00
JAZZFUSION

CONCERTO - EL RUPE

MEMBROS:
SAMUEL COELHO - GUITARRA ELECTRÓNICAS
RUI SOUSA - HAMMOND
PEDRO OLIVEIRA - BATERIA, ELECTRÓNICAS

SEX 17 | 23H00

CONCERTO - JU

A JU é um projeto feito por três pessoas, Joana Gonçalves como interprete, João Monge como letrista (escreve para Ala dos Namorados, Rui Veloso, Camané, Rio Grande...) e João Nobre como compositor (fundador e baixista da banda Da Weasel). Os três fizeram o álbum Credo dos Inocentes . Acompanhada pelo seu fiel guitarrista Zé, o encontro acústico com JU é sempre uma exaltação dos sentidos e ideias onde nos podemos rever a cada história cantada.

SÁB 18 | 23H00

CONCERTO - SOUL PLAY

O projeto "Soul Play" nasceu do reencontro de dois músicos: Fernando Nascimento (guitarra) e Zé Eduardo Al Vesh (voz e bateria) ,a que se juntou posteriormente, Filipe Teixeira (baixo).
Este projeto interpreta temas da SOUL MUSIC dos anos 60/70 com arranjos originais e temas de Jazz de fusão.

SEX 24 | 23H00

YELLOW JAM SESSION

JAM SESSION na CASA AMARELA - Um encontro de músicos que partilhando a paixão pela música vêm partilhar connosco sonoridades improvisadas...

SÁB 25 | 23H00

CONCERTO - ROCK BOCK

Interpretações de bandas que marcaram o panorama do Rock desde os anos 60 até os dias de hoje! Rock Puro!!!!

TEATRO

QUI 16 | 22H30

FOTOGRAMA

TEATRO APRESENTADO PELO GRUPO PLICANOS

Encenação e interpretação: José Carlos Vieira, Maria Betânia Ribeiro e Natércia Alves dos Santos.
Texto: Virgínia Wolf, Ametista e Daniel Machado.
Espaço cénico: José Carlos Vieira, Maria Betânia Ribeiro e Natércia Alves dos Santos.
Sonoplastia: José Carlos Vieira e Maria Betânia Ribeiro.

EXPOSIÇÃO

6 A 31

"NO RULES"

Ricardo Gonçalves nasceu em 1974 em Argenteuil, França. Sempre foi um autodidacta na sua relação com a pintura. Viveu em França, na região de Paris até 2007, mudou-se para Vizela e desde então é aqui que dá continuidade à sua actividade de pintura. O facto de ter crescido e vivido em Paris não é alheio à sua relação com as artes, especialmente com a pintura. Nem tudo é reprodutível, o contacto directo com algumas das maiores obras originais influencia inevitavelmente o percurso de um pintor.

STAND-UP COMEDY

QUA 22 | 22H30

QUARTAS COM RISO - JOCA

QUIZ NIGHT

QUA 15 | 22H30

QUIZ NIGHT

CENTRO CULTURAL VILA FLOR

T. 253 424 700
F. 253 424 710
VENDA DE BILHETES
WWW.CCVF.PT
WWW.GUICUL.PT
OFICINA.BILHETEIRAONLINE.PT
WWW.FACEBOOK.COM/GUICUL (APLICAÇÃO "BILHETEIRA GUICUL")
CENTRO CULTURAL VILA FLOR
PLATAFORMA DAS ARTES E DA CRIATIVIDADE
MULTIUSOS E COMPLEXO DE PISCINAS DE GUIMARÃES
ESPAÇO GUIMARÃES
LOJAS FNAC, EL CORTE INGLÉS, WORTEN
ENTIDADES ADERENTES DA BILHETEIRA ONLINE
TODA A INFORMAÇÃO EM WWW.CCVF.PT

QUA 1 | 22H00
CCVF / GRANDE AUDITÓRIO
MÚSICA

ORQUESTRA DO NORTE

CICLO DE GRANDES CONCERTOS PARA PIANO – HOMENAGEM A HELENA SÁ E COSTA

No Dia Mundial da Música, a Orquestra do Norte sobe ao palco do CCVF, acompanhada ao piano por Artur Pizarro, sob a batuta de Nuno Côrte-Real.

Criada em 1992, a Orquestra do Norte foi iniciadora de um trabalho verdadeiramente pioneiro e inédito, tendo-se afirmado no panorama da música erudita, sendo hoje uma instituição reconhecida nacional e internacionalmente. Agente de transformações na gestão cultural do nosso país, desenvolve uma intensa atividade com temporadas regulares de norte a sul do país. Esta atuação no Centro Cultural Vila Flor insere-se no Ciclo de Grandes Concertos para Piano, organizado pela Câmara Municipal de Guimarães, em homenagem à pianista, concertista e professora Helena Sá e Costa, que pressupõe o convite a solistas de renome nacional e internacional. Artur Pizarro é o pianista convidado deste concerto que terá a direção musical do compositor e maestro Nuno Côrte-Real. O programa contempla obras de Mendelssohn e Beethoven.

ARTUR PIZARRO, PIANO
NUNO CÔRTE-REAL, DIREÇÃO
PROGRAMA
FELIX MENDELSSOHN CONCERTO PARA PIANO E ORQUESTRA Nº.2 EM RÉ MENOR, OP. 40
LUDWIG VAN BEETHOVEN SINFONIA Nº 5 EM DÓ MENOR, OP.67

Entrada gratuita*
*Os bilhetes estarão disponíveis a partir das 10h00 do dia do concerto (01 de outubro), no Palácio Vila Flor, no máximo de 2 bilhetes por pessoa.
Maiores de 6

QUI 2 A DOM 5 | 15H00 E 21H30 (QUI E SEX) / 21H30 (SÁB) / 17H00 (DOM)
CCVF / PEQUENO AUDITÓRIO (PALCO)
TEATRO

CÍRCULO DE TRANSFORMAÇÃO EM ESPELHO

ANNIE BAKER

TEATRO OFICINA

Depois da estreia no Festival de Teatro de Almada, o Teatro Oficina apresenta no CCVF a sua mais recente produção, "Círculo de Transformação em Espelho".
Numa pequena cidade, a abertura de um curso de teatro desperta o interesse de um carpinteiro recentemente divorciado, de uma estudante de liceu, de uma antiga atriz e do próprio marido da professora, que nele se inscrevem, compondo a mais improvável das turmas. Como num divertido filme indie que progressivamente se revela, os participantes realizam os imaginativos (e, por vezes, estranhos) exercícios teatrais pensados pela professora, sem se aperceberem de que, à medida que a sua relação evolui, as atividades

letivas aparentemente inconsequentes dão lugar a dramas reais, de que são os protagonistas. "Círculo da Transformação em Espelho", de Annie Baker, é uma peça com um título complicado para explicar uma coisa simples. Cinco atores num exercício teatral convidam o público a participar e somos todos testemunhas e vítimas de uma transformação comum. Este espetáculo ganhou o Prémio Obie para Melhor Peça de Teatro Americana de 2010, integrando também as listas de referência do The New York Times e da The New Yorker para o mesmo ano.

INTERPRETAÇÃO ALHELI GUERRERO, ANDRÉ JÚLIO TEIXEIRA, DIANA SÁ, EMÍLIO GOMES E TERESA COIMBRA
ENCENAÇÃO MARCOS BARBOSA
TRADUÇÃO MANUEL NETO
CENOGRAFIA RICARDO PRETO
DESENHO DE LUZ PEDRO VIEIRA DE CARVALHO
FIGURINOS SUSANA ABREU
SONOPLASTIA PEDRO LIMA
PRODUÇÃO EXECUTIVA TEATRO OFICINA
Preço 2,00 eur (sessões das 15h00)
7,50 eur / 5,00 eur c/d (sessões das 21h30 e das 17h00)
Maiores de 12

SEX 3
CCVF / PEQUENO AUDITÓRIO
APÓS A SESSÃO DA NOITE DO ESPETÁCULO "CÍRCULO DE TRANSFORMAÇÃO EM ESPELHO"

HÁ CONVERSA COM… MARCOS BARBOSA

O Serviço Educativo propõe, desde setembro, conversas regulares no âmbito de várias disciplinas e vertentes da programação. Há conversa com... acontecerá regularmente após um espetáculo ou no âmbito de uma exposição, com o desejo de aumentar o vocabulário comum entre artistas e públicos e de promover o sentido crítico e a capacidade de fruir os objetos artísticos. Em outubro, há conversa com Marcos Barbosa em torno da mais recente criação do Teatro Oficina, "Círculo de Transformação em Espelho".

SÁB 4 | 22H00
CCVF / GRANDE AUDITÓRIO
MÚSICA

ORQUESTRA DA UNIVERSIDADE DO MINHO

Neste concerto, a Orquestra da Universidade do Minho será dirigida pelo maestro António Vitorino d'Almeida.
No âmbito das comemorações dos seus 40 anos, a Orquestra da Universidade do Minho apresenta na edição 2014 do Festival de Outono a Sinfonia nº 6 "Uminho", obra de António Vitorino d'Almeida escrita para a efeméride e aqui dirigida pelo compositor. Sob a direção musical de Vitorino d'Almeida, o programa convida ainda à escuta da Pavane, bem como do Bolero de Ravel, obra emblemática do compositor francês em que um ostinato percorre um contínuo crescendo de intensidade e colorido orquestral.
ORQUESTRA DA UNIVERSIDADE DO MINHO
PROGRAMA
MAURICE RAVEL [1875-1937]
PAVANE POUR UNE INFANTE DÉFUNTE
BOLERO
[INTERVALO]
ANTÓNIO VITORINO D'ALMEIDA [N. 1940]
SINFONIA 6 "UMINHO"
I. ALLEGRO DECISO
II. LENTO
III. ALLEGRO MOLTO-SCHERZZO
IV. MODERATO
DIR. ANTÓNIO VITORINO D'ALMEIDA
Entrada gratuita*
*Os bilhetes estarão disponíveis a partir das 10h00 do dia do concerto (04 de outubro), no Palácio Vila Flor, no máximo de 2 bilhetes por pessoa.
Maiores de 6

SÁB 4 | 23H23
CCVF / CAFÉ CONCERTO
CONFERÊNCIAS

PECHAKUCHA NIGHT GUIMARÃES VOL.#8

Em vésperas de completar o terceiro aniversário em Guimarães, o PechaKucha Night continua em grande atividade.
Para o Volume 8, o PechaKucha Night preparou uma dúzia de apresentações poderosas, onde imagem e palavra disputam a atenção do público que sempre esteve lá, do público que aparece pela primeira vez, e do público que o é sem querer (mas que não se vai esquecer). O PechaKucha nasceu em Tóquio no ano de 2003 e, atualmente, está presente em 782 cidades em todo o mundo, incluindo Porto, Coimbra, Tomar, Portalegre,

Lisboa, Portimão, Faro e Fundão. A ideia de aliar o poder ilimitado das imagens ao "som da conversa" materializa-se em apresentações de 20 imagens apresentadas durante 20 segundos cada, num total de 6 minutos e 40 segundos de ideias provocadoras e excitantes!
Org.: OOF – Comunicação, Design e Invenção, A Oficina
Devised and shared by Klein Dytham Architecture
Coordenação Cláudio Rodrigues, Ana Bragança
Design Cláudio Rodrigues (OOF/DESIGN)
Imagem do evento © Marta Madureira
Fotografia Ivo Rainha (P'ro Mercado)
Vídeo Filipe Leite, Pedro Alves (Making of)
Programa completo em www.pechakuchaguimaraes.blogspot.pt
Entrada livre
Todas as idades

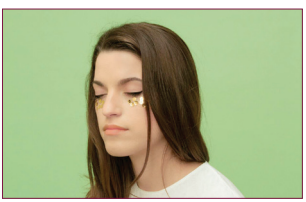

SÁB 11 | 24H00
CCVF / CAFÉ CONCERTO
MÚSICA

SEQUIN

Sequin é o projeto a solo de Ana Miró, cuja voz reconhecemos pela sua colaboração com Óscar Silva em Jibóia.
O projeto nasceu no início de 2013, dando-se a conhecer em maio, com o lançamento do single de estreia, "Beijing", que inundou as rádios nacionais. As suas músicas carregam uma espécie de orientalidade electro pop, embalada pela voz doce e envolvente, pelos ritmos quentes e pelas ambiências antagónicas que a artista vai criando, num misto de festa e nostalgia. Tendo passado por vários palcos em todo o país, destaca-se a sua presença em festivais como Milhões de Festa, Vodafone Mexefest e Futuroscope em Itália. O seu álbum de estreia, "Penelope", produzido por Moullinex, editado em abril deste ano, tem recebido as melhores críticas por parte do público e da crítica especializada.
ANA MIRÓ VOZ
FILIPE PAES TECLADOS
TIAGO MARTINS BAIXO
Preço 3,00€
Maiores de 12

SÁB 11 E DOM 12 | 22H00 (SÁB) E 17H00 (DOM)
CCVF / GRANDE AUDITÓRIO
DANÇA

LEMBRAS-TE QUANDO ME FIZ NEVOEIRO...

ASAS DE PALCO - ESCOLA DE ARTES PERFORMATIVAS
A Asas de Palco - Escola de Artes Performativas apresenta este ano um novo espetáculo onde reúne alunos, ex-alunos que estudam em escolas superiores artísticas nacionais e internacionais, e profissionais que também no seu percurso académico passaram pela Asas de Palco. Com sete anos de existência, este é um projeto que, ao longo do ano letivo, desenvolve programas institucionais e internacionais, assim como internos, pensando sempre no melhor desenvolvimento técnico-artístico de cada aluno. O palco é o objetivo principal de quem estuda artes performativas. Como tal, este ano e pela quinta vez (como escola), a Asas de Palco sobe ao palco do Grande Auditório do Centro Cultural Vila Flor para brindar com o seu público e amigos mais uma árdua e trabalhosa aventura de transformar pequenos sonhos em grandes realidades.
DIREÇÃO ARTÍSTICA E COREOGRÁFICA, DRAMATURGIA JOANA ANTUNES E VÂNIA SOARES BARBOSA
TEXTO E ENCENAÇÃO JOANA ANTUNES
INTERPRETAÇÃO ALUNOS DA ASAS DE PALCO - ESCOLA DE ARTES PERFORMATIVAS
(a ficha artística e técnica completa encontra-se disponível em www.ccvf.pt)
Preço 10,00€
Maiores de 3

SEX 17 | 24H00
CCVF / CAFÉ CONCERTO
MÚSICA

ARLT COM THOMAS BONVALET

Nesta visita ao Café Concerto do CCVF, o duo francês Artl faz-se acompanhar do multinstrumentista Thomas Bonvalet. Depois do lançamento dos dois primeiros álbuns, a dupla Artl, composta por Eloïse Decazes e Sing Sing, decidiu convidar o multinstrumentista Thomas Bonvalet para a edição do terceiro disco. Este projeto, que une os três músicos, é marcado por uma sonoridade peculiar, onde respiram várias influências que misturam um rock naïf com rituais xamânicos, bem ao gosto das referências da banda como The Kinks ou Velvet Underground. A música de Arlt & Thomas Bonvalet sugere um paradoxo refinado ao dar um novo fôlego à indústria musical francesa, através de uma poética ímpar que se funde com sonoridades experimentais.

ELOÏSE DECAZES VOZ
SING SING VOZ E GUITARRA
THOMAS BONVALET GUITARRA
Preço 3,00€
Maiores de 12

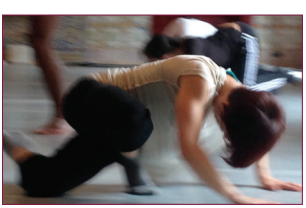

SÁB 18 | 22H00
CCVF / GRANDE AUDITÓRIO
DANÇA

HIERARQUIA DAS NUVENS
RUI HORTA

"Hierarquia das Nuvens" reflete um espaço habitado, negociado por sete corpos, visto não apenas como território, mas sobretudo como um lugar imaginário, que os atrai, quebrando fronteiras e limites. Um espaço que, segundo Rui Horta, só faz sentido se for habitado por esses corpos e escarificado pelo seu movimento. Uma gestualidade que abre a porta de um espaço transformado em lugar pela linguagem coreográfica. Uma pergunta paira sobre a obra: porque queremos estar sempre noutro lugar? A que hierarquia obedecemos nos momentos de escolher? E no entanto a resposta, apesar de minuciosa como uma partitura, escapa à narrativa e é habitada por uma poética que transcende a compreensão: o território mais puro da dança.

DIREÇÃO, DESENHO DE LUZES, ESPAÇO CÉNICO RUI HORTA
COREOGRAFIA (EM COLABORAÇÃO COM OS INTÉRPRETES) RUI HORTA
MÚSICA ORIGINAL E INTERPRETAÇÃO AO VIVO RUI CARVALHO (PROJETO FILHO DA MÃE)
INTÉRPRETES FILIPA PERALTINHA, ANDRÉ CABRAL, TERESA ALVES DA SILVA, SAMUEL RETORTILLO, SILVIA RJYMER, PHIL SANGER, SILVIA BERTONCELLI
DIREÇÃO TÉCNICA TIAGO COELHO
DIFUSÃO MAGDA BIZARRO E RITA MENDES
COPRODUÇÃO CENTRO CULTURAL VILA FLOR, HELLERAU / DRESDEN, CULTURGEST, O ESPAÇO DO TEMPO
Preço 10,00€ / 7,50€ c/d
Maiores de 12

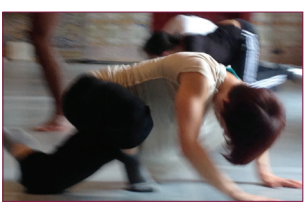

SÁB 18
CCVF / GRANDE AUDITÓRIO

APÓS O ESPETÁCULO "HIERARQUIA DAS NUVENS" HÁ CONVERSA COM… RUI HORTA

Há conversa com... acontecerá regularmente após um espetáculo ou no âmbito de uma exposição, com o desejo de aumentar o vocabulário comum entre artistas e públicos e de promover o sentido crítico e a capacidade de fruir os objetos artísticos. Na segunda conversa deste mês, Rui Horta conversará com o público sobre a sua mais recente criação, "Hierarquia das Nuvens".

DOM 19 | 21H30
CCVF / GRANDE AUDITÓRIO

OS MAIAS

CICLO DE CINEMA KINOATLAS, FILMES DE JOÃO BOTELHO

"Portugal merece ter um filme sobre 'Os Maias'". Assim justificou João Botelho a vontade que sentiu para rodar este filme, com um texto que afirma ser o sonho de qualquer realizador.
Um retrato do nosso país que continua atual, volvidos quase 150 anos sobre a sua edição. Este filme, uma coprodução entre Portugal e Brasil, cujo texto é todo de Eça de Queirós, tem a particularidade de ter cenários produzidos a partir de pinturas do artista João Queirós.

Org.: pela Oficina e pelo Cineclube de Guimarães
Preço 3,50€ (entrada gratuita para sócios do Cineclube de Guimarães)
Todas as idades

SEX 24 | 22H00
CCVF / GRANDE AUDITÓRIO
TEATRO

CYRANO DE BERGERAC PRIMEIROS SINTOMAS

A maravilhosa história de amor, a relação entre a poesia e o teatro, o drama e a comédia, indissociáveis como Cyrano e o seu nariz, tornam esta peça imediatamente popular. Cyrano não partilha dos ambientes psicológicos, simbolistas e realistas de Hedda Gabler, Menina Júlia ou de Ivanov, seus contemporâneos. Nem habita as ruas sombrias, românticas ou góticas que iluminaram o século de Edmond Rostand.
Mas Cyrano tem um dos narizes mais famosos do mundo que, tal como o do Major Kovaliov ("O Nariz de Gogol"), ultrapassa largamente a dimensão meramente física. A protuberância grotesca que vive no meio da sua cara é o embaraço do seu amor por Roxanne. Será por meio das palavras que empresta a Cristian, o jovem e belo cadete por quem Roxanne se apaixona, que Cyrano declarará, em alexandrinos, a mais bela, trágica e intemporal declaração de amor.

TEXTO EDMOND ROSTAND
TRADUÇÃO JOÃO PAULO ESTEVES DA SILVA
ENCENAÇÃO BRUNO BRAVO
DRAMATURGIA BRUNO BRAVO, RICARDO NEVES-NEVES
CENÁRIO E FIGURINOS STÉPHANE ALBERTO
DESENHO DE LUZ JOÃO PAIVA
MÚSICA SÉRGIO DELGADO
INTERPRETAÇÃO ANTÓNIO MORTÁGUA, CAROLINA SALLES, EDUARDO BREDA, ÉLVIO CAMACHO, PAULO PINTO, RICARDO NEVES-NEVES, SOFIA VITÓRIA, FIGURANTES

Preço 10,00 eur / 7,50 eur c/d
Maiores de 12

QUA 15 A SEG 20
CCVF / SALA DE ENSAIOS
HORÁRIO PÓS-LABORAL

WORKSHOP "CYRANO DE BERGERAC"

Para a apresentação do espetáculo "Cyrano de Bergerac", é essencial a participação de uma figuração especial constituída por pessoas que, sendo ou não atores, com mais, menos ou nenhuma experiência em palco, tenham em comum o amor ao teatro. Para tal, será realizado um workshop dirigido à população, entre os 18 e os 60 anos, dirigido por Bruno Bravo (encenador do espetáculo) e Sérgio Delgado (músico). O trabalho a desenvolver com os participantes tem como objetivo claro a integração dos participantes no espetáculo e, por conseguinte, no universo de Cyrano de Bergerac e nos aspetos relacionados com possibilidades de interpretação (sobretudo coletiva) de voz e movimento.

Público-alvo dos 18 aos 60 anos
Horário pós-laboral, num total de 33 horas, durante 6 dias + 3 ensaios gerais (nos dias 21, 22 e 23 de outubro) / os horários das sessões serão definidos em função da disponibilidade dos inscritos
Nº de participantes 25 a 30
Participação gratuita
Inscrições através do formulário disponível no site www.ccvf.pt

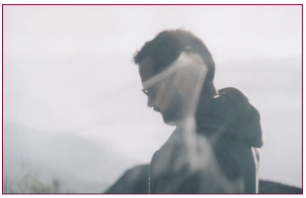

SEX 24 | 24H00
CCVF / CAFÉ CONCERTO
MÚSICA

BLAC KOYOTE

Blac Koyote vem ao Café Concerto do CCVF mostrar, através da música, a urgência de construir um espaço só seu, batida sobre batida, camada sobre camada, melodia sobre melodia, experiência em cima de experiência, num lugar onde confluem todas as eletrónicas que povoam o seu imaginário construído no confronto com influências várias. O artista, que já tinha lançado o primeiro longa duração homónimo em 2011, colaborou pontualmente em outros projetos como Sensible Soccers e la la la Ressonance e também em bandas sonoras para cinema e teatro. No passado mês de maio, Blac Koyote editou um novo trabalho, "Quiet Ensemble", com edição limitada em vinil, através da PAD/Easy Pieces. Fruto de praticamente dois anos de ponderações e escolhas, "Quiet Ensemble" revela-se um disco mais coeso, introspetivo e minimalista.

JOSÉ ALBERTO GOMES ELETRÓNICA
ANDRÉ COVAS ELETRÓNICA
JORGE QUEIJO BATERIA
MARIANA GOMES VÍDEO
Preço 3,00€
Maiores de 12

SÁB 25

INAUGURA-SE UM NOVO CICLO EXPOSITIVO NO PALÁCIO VILA FLOR E NO CENTRO INTERNACIONAL DAS ARTES JOSÉ DE GUIMARÃES

O programa tem início às 18h00, no Palácio Vila Flor, onde será inaugurada a exposição "Rien", de André Cepeda.
No dia seguinte, não perca a oportunidade de visitar as exposições com maior contemplação, pois a entrada no Palácio Vila Flor será livre durante todo o dia de domingo.
Entrada livre
Todas as idades

A PARTIR DE 25
CCVF / PALÁCIO VILA FLOR
EXPOSIÇÃO

ANDRÉ CEPEDA / RIEN

Em "Rien", a nudez e a crueldade latente em muitos pormenores registados tornam-se mais percetíveis e intensas a cada olhar, propondo a interiorização do sofrimento, da dor, da solidão, da decadência, do abandono, da segregação, como motor de busca de uma nova realidade não corrompida, nem injusta. O preto e branco das fotografias devolve à imagem a sua essência primordial. A acumulação seletiva exercida pela atenção do sujeito, pelo seu olhar, transforma cada fotografia num exemplar único e insubstituível, que permite compreender a diferença entre realidade e encenação do real. Entre o facto captado e o observador, a visão de André Cepeda imprime uma eminente dimensão sociopolítica, materializada num sincero e introspetivo ato de contestação.
Horário da Exposição
terça a sábado
09h30-13h00 | 14h30-19h00
domingos e feriados
14h00-19h00
Preço 2,00€ / 1,00€ c/d
Todas as idades

VISITAS ORIENTADAS

Horário terça a sábado, das 10h00 às 19h00
Público-alvo Maiores de 4 anos
Duração 60 a 90 min.
Lotação mín.10 pessoas, máx.20 pessoas
Preço 2,00€
As visitas orientadas estão sujeitas a marcação através do e-mail servicoeducativo@aoficina.pt

SEX 31 | 24H00
CCVF / CAFÉ CONCERTO
MÚSICA

PEDRO LUCAS

"Águas Livres" é o mais recente álbum de Pedro Lucas.
Neste projeto encontra-se uma ligação clara à herança da canção de língua portuguesa, tratada com um certo vagar brasileiro, narrativo por vezes, e com um espírito clássico: dos arranjos, do álbum completo, da balada sincera e das histórias de amor.
O artista colaborou também, ao vivo e em estúdio, com os Salto e com Manuel Fúria.
Pedro Lucas já tocou em diversas salas e festivais como no Centro Cultural de Belém, Optimus Alive, Meo Sudoeste, Rock in Rio, entre outros. É chegada a vez de Guimarães ouvir na acolhedora sala do Café Concerto do CCVF a voz melosa de Pedro Lucas.

PEDRO LUCAS VOZ, GUITARRA ACÚSTICA, GUITARRA ELÉTRICA
LUÍS NUNES TECLADOS, GUITARRA ELÉTRICA
NUNO LUCAS BAIXO
ANTÓNIO VASCONCELOS DIAS BATERIA
Preço 3,00€
Maiores de 12

A PARTIR DE 31
CCVF

15º FESTA DO CINEMA FRANCÊS

O Centro Cultural Vila Flor volta a acolher a Festa do Cinema Francês que conta a sua 15ª edição. A iniciativa, que decorre em 18 cidades do país, volta a marcar presença em Guimarães. Esta mostra de cinema dá a conhecer a riqueza cinematográfica francesa através de uma seleção cuidada que conta com antestreias e com uma homenagem ao escritor e realizador Marcel Pagnol (1895-1974) e ao cineasta Alain Resnais, falecido em março passado.

SERVIÇO EDUCATIVO

SEX 10 A DOM 12 | 10H00-18H00
EXPOSIÇÃO / VISITAS ORIENTADAS

FLOR NA PELE

SARA FRANQUEIRA, CARLOS LOBO E FILIPE SILVA
CASA DA MEMÓRIA
O projeto Flor na Pele, coproduzido pel'A Oficina e pela Fundação Calouste Gulbenkian, visa refletir sobre o património imaterial associado ao ciclo do linho.
Em Guimarães ainda se mantém o cultivo de um linhal, associado à Festa do Linho, evento organizado pelo Grupo Folclórico da Corredoura. Esta prática é memória do contexto profissional de grande parte da população local e esteve na base do principal motor da economia do Vale do Ave: as atividades ligadas à produção têxtil. A exposição Flor na Pele, fruto do acompanhamento do ciclo do linho em 2013 por Sara Franqueira (cenografia), Carlos Lobo (fotografia) e Filipe Silva (som), é o mote para uma visita especial que revela a magia de os Homens se vestirem com elementos da terra desde tempos imemoriais e inclui pequenas experiências práticas associadas a este universo.
Público-alvo Maiores de 6
Horário sexta a domingo, das 10h00 às 18h00
Duração 60 min.
Lotação 1 turma / 25 pessoas
Entrada gratuita
Atividade sujeita a marcação prévia com pelo menos uma semana de antecedência através do e-mail servicoeducativo@aoficina.pt

SÁB 11 E 18 | 11H00-18H00
OFICINA PARA PROFESSORES /
DESIGN, SUBVERSÃO E CIDADANIA
OBJETOS COM FUNÇÕES ESCONDIDAS

HENRIQUE RALHETA

ESCOLA SEC. FRANCISCO DE HOLANDA
O Design é um instrumento social por excelência. Uma das suas missões é ter um papel relevante na resposta às necessidades dos cidadãos.

Diferentes contextos implicam diferentes respostas pelos Designers. De que forma podem as situações de crise ser estimulantes para a criatividade? As dificuldades transformam-se em desafios e levam-nos a soluções surpreendentes. Esta oficina desafia-nos a conceber objetos multifunção, que atrás de uma função corrente escondem uma função subversiva. Passar-se-á por quase todas as fases da metodologia do Design: analisar um contexto, perceber as necessidades em sentido lato e a natureza específica de determinado grupo, pensar soluções, esquissar, discutir, defender ideias, projetar, fabricar, experimentar.
Público-alvo Professores
Horário 11h00 às 14h00 e 15h00 às 18h00
Duração 12 horas (2 sessões de 6 horas)
Lotação 15 pessoas
Preço 5,00€
Inscrições através do site www.ccvf.pt

CENTRO INTERNACIONAL DAS ARTES JOSÉ DE GUIMARÃES

ATÉ 12
PAC / CIAJG / SALAS #5-6 | #8-11
EXPOSIÇÃO

JOÃO BOTELHO / "SÓ ACREDITO NUM DEUS QUE SAIBA DANÇAR"*

João Botelho (Lamego, 1949) é um dos cineastas portugueses mais destacados. João Botelho estudou Cinema no Conservatório Nacional e Engenharia Mecânica na Universidade de Coimbra. Foi cineclubista, no Porto e em Coimbra, onde dirigiu o CITAC. Foi crítico de cinema na Gazeta da Semana e na revista M, de que foi fundador. Iniciou a sua atividade como realizador em 1976. O cinema de João Botelho estabelece múltiplas e profundas relações com o imaginário da arte, desde a pré-história à contemporaneidade, detendo-se sobre a pintura dos séculos XVI e XVII.
*citação Friedrich Nietzsche

ATÉ 12
PAC / CIAJG / SALAS #12-13
EXPOSIÇÃO

MARIA GABRIELA LLANSOL / O ENCONTRO INESPERADO DO DIVERSO

COM ILDA DAVID E DUARTE BELO

A exposição "O encontro inesperado do diverso" é a primeira de um ciclo que aborda universos autorais no campo da poesia.
A exposição "O encontro inesperado do diverso" é a primeira de um ciclo que aborda universos autorais no campo da poesia, cruzando-os com a linguagem própria da arte contemporânea. Tendo como pano de fundo o livro "Lisboaleipzig", obra de charneira no percurso de Maria Gabriela Llansol, convidámos a pintora Ilda David e o fotógrafo Duarte Belo a revisitar visual e materialmente este singular universo que, como poucos, reinventou a língua e a escrita.
HORÁRIO DA EXPOSIÇÃO
TERÇA A DOMINGO
10H00-19H00
PREÇO 4,00 EUR / 3,00 EUR C/D
TODAS AS IDADES

SÁB 11 | 17H30
CIAJG / SALA DE CONFERÊNCIAS

APRESENTAÇÃO DO CATÁLOGO: MARIA GABRIELA LLANSOL / O ENCONTRO INESPERADO DO DIVERSO

Em torno da apresentação do catálogo da exposição "Maria Gabriela Llansol / O encontro inesperado do diverso" promovemos uma conversa com os artistas Ilda David e Duarte Belo, o editor Manuel Rosa, os responsáveis pela Casa Llansol, João Barrento e Maria Etelvina Santos, e Nuno Faria, diretor artístico do CIAJG.
Entrada livre
Todas as idades

MÊS
PAC / CIAJG / SALAS #1-8
EXPOSIÇÃO

A COMPOSIÇÃO DO AR COLEÇÃO PERMANENTE E OUTRAS OBRAS

O CIAJG reúne peças oriundas de diferentes épocas, lugares e contextos em articulação com obras de artistas contemporâneos. Ao longo de um percurso pelas oito salas

que constituem o piso 1 do edifício, os visitantes poderão rever alguns dos ex-libris das coleções, mas também descobrir novas peças que integram as constelações de objetos e imagens organizadas a partir de tipologias como: arcaico/contemporâneo; acontecimento/história; estranho/familiar; erudito/popular; material/imaterial.

ARTE TRIBAL AFRICANA, ARTE PRÉ-COLOMBIANA E ARTE CHINESA ANTIGA DA COLEÇÃO DE JOSÉ DE GUIMARÃES, OBJETOS DO PATRIMÓNIO ARQUEOLÓGICO, POPULAR E RELIGIOSO, OBRAS DE ARTISTAS CONTEMPORÂNEOS: VASCO ARAÚJO, FRANKLIN VILAS BOAS, JOÃO BOTELHO, OTELO FABIÃO, JAROSŁAW FLICINSKI, JOSÉ DE GUIMARÃES, F.MARQUESPENTEADO, ROSA RAMALHO, ERNESTO DE SOUSA.

Curadoria Nuno Faria

HORÁRIO DA EXPOSIÇÃO
TERÇA A DOMINGO
10H00-19H00
PREÇO 4,00 EUR / 3,00 EUR C/D
TODAS AS IDADES

SÁB 25

INAUGURA-SE UM NOVO CICLO EXPOSITIVO NO PALÁCIO VILA FLOR E NO CENTRO INTERNACIONAL DAS ARTES JOSÉ DE GUIMARÃES

O programa tem início às 18h00, no Palácio Vila Flor, onde será inaugurada a exposição "Rien", de André Cepeda. Às 22h00, é a vez do Centro Internacional das Artes José de Guimarães (CIAJG) inaugurar o 4º ciclo expositivo de 2014 com as exposições Parque: os cones e outros lugares, de Ricardo Jacinto, e Escola do Porto: Lado B | Uma história oral (1968-1978). Na noite de inauguração será igualmente lançado o catálogo desta exposição. Ao som da música, o ambiente desta noite promete terminar em celebração. No dia seguinte, não perca a oportunidade de visitar as exposições com maior contemplação, pois a entrada no Palácio Vila Flor e no CIAJG será livre durante todo o dia de domingo.

Entrada livre
Todas as idades

A PARTIR DE 25

PAC / CIAJG / SALAS #9-11
EXPOSIÇÃO

RICARDO JACINTO | PARQUE: OS CONES E OUTROS LUGARES

A presente exposição revisita "Parque", o mais amplo e complexo projeto de Ricardo Jacinto (Lisboa, 1975) realizado até à data, e investe o território inexplorado que ficou desenhado quando o extenso coletivo de artistas e músicos que se reuniu em torno do autor se desmembrou.

Constituindo-se seguramente como uma das mais fascinantes obras produzidas no contexto da arte contemporânea portuguesa na última década, "Parque" define-se como um espaço de criação coletiva e comunitária e desenvolveu-se praticamente sem interrupções entre 2001 e 2007, articulando um conjunto de três peças performativas principais com um conjunto de apresentações mais informais que documentavam as fontes, os materiais e os conceitos que consubstanciaram o projeto. Ricardo Jacinto cruza no seu trabalho escultura, arquitetura e música para criar peças em que o espectador é convocado para experiências percetivas intensas e, por vezes, inusitadas.

CURADORIA NUNO FARIA

HORÁRIO DA EXPOSIÇÃO
TERÇA A DOMINGO
10H00-19H00
PREÇO 4,00 € / 3,00€ C/D
TODAS AS IDADES

A PARTIR DE 25
PAC / CIAJG / SALAS #12-13
EXPOSIÇÃO

ESCOLA DO PORTO: LADO B | UMA HISTÓRIA ORAL (1968-1978)

Na sombra da "Escola do Porto" existe um "Lado B", um lado menos visível de histórias que escaparam às teses e aos livros. São histórias esquecidas, histórias secundárias, algumas inconsequentes outras branqueadas, histórias que tentámos recuperar com um conjunto de entrevistas nem sempre concordantes entre si e que, por isso mesmo, acabam por evidenciar uma realidade mais complexa, com posicionamentos marginais, que nos permitem questionar a linearidade da história oficial e imagem homogeneizadora que o conceito "Escola do Porto" favorece. Esta é uma exposição balizada entre dois extremos: entre a utopia social e política fortemente influenciada pelo Maio de 68; e a utopia formal e disciplinar que caracterizou o pensamento radical na década de 70. De modo não linear, a narrativa proposta centra-se na geração que iniciou os estudos na ESBAP em 1970 e que opôs marxistas, leninistas, ou maoistas a trotskistas, situacionistas ou anarquistas.

CURADORIA PEDRO BANDEIRA
HORÁRIO DA EXPOSIÇÃO
TERÇA A DOMINGO
10H00-19H00
PREÇO 4,00 EUR / 3,00 EUR C/D
TODAS AS IDADES

TER 28 | 18H30
PAC / CIAJG
CONVERSA

HÁ CONVERSA COM… PEDRO BANDEIRA & JOAQUIM MORENO

O Serviço Educativo propõe, desde setembro, conversas regulares no âmbito de várias disciplinas e vertentes da programação. Há conversa com... acontecerá regularmente após um espetáculo ou no âmbito de uma exposição, com o desejo de aumentar o vocabulário comum entre artistas e públicos e de promover o sentido crítico e a capacidade de fruir os objetos artísticos. Em outubro, há conversa no CIAJG com Pedro Bandeira e Joaquim Moreno, em torno da exposição Escola do Porto: Lado B | Uma história oral (1968-1978).

SÁB 11 | 16H00
PAC / CIAJG
VISITAS/OFICINAS/CONTOS

SÁBADOS EM FAMÍLIA UMA VIAGEM PELAS SOMBRAS

VERA SANTOS

Venham todos! Pais e filhos! Avós e netos! Padrinhos e afilhados! (Só não podem vir o gato e o peixinho...)
Venham todos descobrir exposições com obras de artistas, objetos novos e antigos daqui e de outros lugares. Ouvir ou ver dançar um conto misterioso. Explorar diferentes materiais e fazer nascer algo novo. Revelar quem somos nas linhas de um desenho. Em outubro, em Família, vamos embarcar numa viagem pelo avesso e visitar as sombras desta exposição. Levamos os olhos bem atentos e umas lanternas para ajudar e vamos pôr a nossa sombra a brincar com a luz!

PÚBLICO-ALVO MAIORES DE 4
HORÁRIO 16H00
DURAÇÃO 90 MIN.
LOTAÇÃO MÍN. 10 PESSOAS/ MÁX. 20 PESSOAS
PREÇO 2,00€
ATIVIDADE SUJEITA A MARCAÇÃO PRÉVIA COM 48H DE ANTECEDÊNCIA ATRAVÉS DO E-MAIL SERVICOEDUCATIVO@AOFICINA.PT

SEX 24 | 10H00 E 15H00
SÁB 25 | 11H00 E 16H00
PAC / BLACK BOX
TEATRO

O QUE É UMA COISA É? INÊS DE CARVALHO

O que é uma coisa é: um percurso sensorial pelo teatro, onde o público é convidado a entrar e a participar na criação e expansão dos espaços cénicos.
Um itinerário feito de fora para dentro e a partir das escolhas e sensibilidades de cada pequeno espetador, seguindo um percurso cenográfico que evolui através de materiais e lugares concretos, desde a chegada ao teatro até ao lugar da cena. Numa paisagem sonora gerada por um contrabaixo e pelo misterioso som das coisas, uma atriz e um músico acendem desejos e desenham ritmos, através dos seus corpos e vozes.

HORÁRIO 24 | 10H00 E 15H00 E 25 | 11H00 E 16H00
PÚBLICO-ALVO DOS 2 AOS 4 ANOS
DURAÇÃO 45 MIN.
PREÇO 2,00€

CICP - CENTRO INFANTIL E CULTURAL POPULAR

QUA E SEX | 22H00 ÀS 00H00

SÁB | 15H30 ÀS 18H30

Quiosque de Vinil - compra, venda, troca e audição de discos de vinil.
Quiosque de Fanzines - compra, venda e consulta de fanzines.

RUA DR. BENTO CARDOSO, EX-CONVENTO DAS DOMINICAS, GUIMARÃES

CINECLUBE DE GUIMARÃES

T./F. 253 514 239
MORADA:
LARGO DA MISERICÓRDIA, Nº 19 – 2º
APARTADO 221
4810 – 269 GUIMARÃES
E.: INFO@CINECLUBEGUIMARAES.ORG

QUI 2 | 21H45

GLÓRIA

TÍTULO ORIGINAL: GLÓRIA

DE SEBASTIÁN LELIO

Com Paulina Garcia, Sergio Hernández, Coca Guazzini, Antonia Santa María

GRANDE AUDITÓRIO CCVF

2014 | 110 min | M/12 | Chile

Aos 58 anos, Gloria transforma a sua solidão numa festa e passa as noites nos dancings de Santiago.
Tudo muda quando conhece e se apaixona por Rodolfo, um ex-oficial da Marinha, sete anos mais velho do que ela. Mas a paixão que os liga apresenta desafios inesperados que obrigam Gloria a enfrentar alguns dos seus segredos mais escuros.

DOM 5 | 21H45

O HOMEM MAIS PROCURADO
TÍTULO ORIGINAL: A MOST WANTED MAN

DE ANTON CORBIJN

Com Rachel McAdams, Willem Dafoe, Philip Seymour Hoffman, Robin Wright, Grigoriy Dobrygin, Daniel Brühl, Nina Hoss

GRANDE AUDITÓRIO CCVF

2014 | 121 min | M/12 | EUA e Alemanha

Um homem de origem chechena e russa, torturado quase até à morte, surge na comunidade islâmica de Berlim para reclamar a fortuna do pai, obtida de forma pouco limpa. Os serviços secretos alemães e norte-americanos interessam-se pelo assunto e, à medida que o tempo vai passando, começa uma corrida para estabelecer a verdadeira identidade do homem - vítima oprimida, ou extremista com intenções violentas?

QUI 9 | 21H45

BEKAS E O SONHO AMERICANO
TÍTULO ORIGINAL: BEKAS

DE KARZAN KADER

COM ZAMAND TAHA, SARWAR FAZIL

PEQUENO AUDITÓRIO CCVF

2012 | 97 min | M/12 | Finlândia, Iraque, Suécia

A história de dois irmãos sem abrigo (Zana, 7) e (Dana, 10 anos) que após espreitarem por um buraco na parede do cinema local decidem ir para a América viver com o Super-Homem.

Assim que lá chegarem, contam pedir-lhe para resolver todos os seus problemas e utilizar os super poderes para punir os que têm sido maus para eles.

QUI 16 | 21H45

O SALÃO DE JIMMY
TÍTULO ORIGINAL: JIMMY'S HALL

DE KEN LOACH

Com Barry Ward, Simone Kirby, Andrew Scott, Jim Norton, Brían F. O'Byrne, Francis Magee,Karl Geary

PEQUENO AUDITÓRIO CCVF

2014 | 106 min | M/12 | Irlanda, Reino Unido e França

Em 1921, o ativista político Jimmy Gralton foi punido por construir um salão de dança numa zona rural da Irlanda. Um lugar onde os jovens podiam aprender, debater e sonhar, mas acima de tudo dançar e divertirem-se.

Em 1932, Jimmy regressa após uma década em Nova Iorque e reabre o salão.

DOM 19 | 21H45

OS MAIAS
TÍTULO ORIGINAL: OS MAIAS - CENAS DA VIDA ROMÂNTICA

DE JOÃO BOTELHO

Com Filipe Vargas, Rita Blanco, Maria Flor, Ana Moreira, Miguel Monteiro, Catarina Wallenstein, Adriano Luz

GRANDE AUDITÓRIO CCVF

2014 | 187 min | M/12 | Portugal e Brasil

Entre Afonso da Maia e o seu neto Carlos, constrói-se o último laço forte da velha família Maia. Formado em medicina na Universidade de Coimbra e posteriormente educado numa longa viagem pela Europa, Carlos da Maia regressa a Lisboa no Outono de 1875, para grande alegria do avô. Nos catorze meses seguintes, nasce, cresce e morre a comédia e a tragédia de Carlos como a tragédia e a comédia de Portugal.

QUI 23 | 21H45

MANUFACTURED LANDSCAPES
TÍTULO ORIGINAL: MANUFACTURED LANDSCAPES

DE JENNIFER BAICHWAL
Com Edward Burtynsky
PEQUENO AUDITÓRIO CCVF
2006 | 86 min | M/12 | Canadá
Sessão integrada nas Ecorâmicas 2014, em parceria com Associação Vimaranense de Ecologia
O fotógrafo Edward Burtynsky viaja pelo mundo para observar as alterações da paisagem provocadas pela industrialização e pela manufactura.

CLUBE PARAÍSO

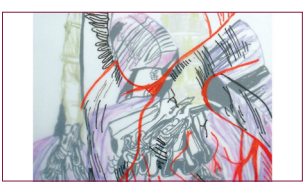

A PARTIR DE 11
EXPOSIÇÃO DE ARTES PLÁSTICAS

"RESULTADO DA UNIÃO DAS PARTES DE UM TODO"
DA ARTISTA ANA NEVES
CLUBE PARAÍSO
Org.: Clube Paraíso
INFO. 253535468 CLUBEPARAISO@CLUBEPARAISO.PT

CPCJ DE GUIMARÃES

SEXTAS | 14H30 ÀS 17H30

"O DIREITO A BRINCAR"
EXPOSIÇÃO
INSTALAÇÕES DA COMISSÃO DE PROTECÇÃO DE CRIANÇAS E JOVENS DE GUIMARÃES
AVENIDA D. AFONSO HENRIQUES, Nº 779, 4810-431 URGESES GUIMARÃES
Marcações através do nº 300400411
Entrada Livre
Org.: CPCJ de Guimarães, Agrupamento de Escolas Francisco de Holanda, Infantário Nuno Simões, Centro Social Mascotelos/Santiago, e Agrupamento de Escolas Prof. João de Meira.

CYBERCENTRO

COMPLEXO MULTIFUNCIONAL DE COUROS
TRAVESSA DE VILAVERDE
4810 – 430 GUIMARÃES
S.: WWW.CYBERCENTRO-GUIMARAES.PT
E.: GERAL@CYBERCENTRO-GUIMARAES.PT
T.: 253 520 050 F.: 253 517 315
SEG A SEX: 08H30 ÀS 00H30
SÁB: 08H30 ÀS 20H00
DOM E FERIADOS: 14H00 ÀS 20H00

INTERATIVIDADE

TODOS OS DIAS

GMRTV
S.: www.gmrtv.pt

MAIS E NOVAS MÚSICAS
RÁDIO CYBERCENTRO
S.: www.cybercentro-guimaraes.pt

ATIVIDADES

PERMANENTE
EXPOSIÇÃO «CEC 2012 NO CORAÇÃO»
POR DOMINGOS FERREIRA

TODOS OS DIAS
CYBERCAFÉ
Internet à mesa

SEG A SÁB
AULAS DE GUITARRA
Por Aprígio Oliveira - Inscrições abertas

SERVIÇOS
GABINETE DE APOIO AO EMIGRANTE
SEG A QUI - 09H30/12H30 E 14H00/17H30
SEX - 10H00/12H00

CENTRO LOCAL DE APOIO À INTEGRAÇÃO DE IMIGRANTES
SEG A QUI - 09H30/12H30 E 14H00/17H30
SEX - 10H00/12H00

GRUPO DE INTEGRAÇÃO DE BIODANZA
*LUÍSA ZAMITH**

TERÇAS | 19H00 ÀS 20H45
AULAS DE BIODANZA
DESENVOLVIMENTO HUMANO ATRAVÉS DA MÚSICA, DO MOVIMENTO E DO GRUPO

Criada pelo psicólogo, antropólogo e poeta chileno, Rolando Toro Araneda, a Biodanza é um sistema de integração humana, renovação orgânica, reeducação afectiva e reaprendizagem das funções originárias da vida. A sua metodologia consiste em induzir vivências integradoras por meio da música, do canto, do movimento e de situações de encontro em grupo.

"Sabiamente, Rolando Toro apelou ao nosso sentir humano, existencial, profundo, como seres grupais, propondo a reeducação afectiva enquanto modo essencial, um modus vivendi para resgatar o nosso viver quotidiano perturbado, num século de profundas transformações, em que apesar dos avanços tecnológicos terem permitido uma melhoria da qualidade de vida do ser humano, o humano se tem revelado ausente da esfera afectiva e longe da aprendizagem que conduz a uma vida saudável. O convite à dança, é na sessão de Biodanza, um convite à partilha humana, à participação na dança cósmica, a partir dos gestos naturais e de comunicação entre os seres humanos". Ana Maria Silva, facilitadora didata da Escola de Biodanza do Porto, citada no livro "Biodanza – A nossa vida mudou enquanto dançávamos".

ESCOLA SEC. MARTINS SARMENTO
ALAMEDA PROFESSOR ABEL SALAZAR
Org.: Grupo de Integração de Biodanza - Luisa Zamith
Todas as terças-feiras o grupo está aberto a receber pessoas que queiram experimentar Biodanza. Para isso é necessário inscrever-se! Contactos: 961 203 450 | biodanzaluisazamith@gmail.com |
Facebook: Biodanza Luisa Zamith
**Facilitadora de Biodanza em supervisão pela Escola de Biodanza do Porto*

HOTEL MESTRE DE AVIS

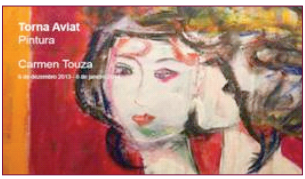

MÊS
EXPOSIÇÃO COLECTIVA DE ARTES PLÁSTICAS

ART SESSION 2014

CARMINDA ANDRADE, ORLANDO POMPEU, SALGADO ALMEIDA

Abertura da exposição dia 24 de outubro pelas 17h00

GALERIA QUARENTA NO HOTEL MESTRE DE AVIS

Org.: Hotel Mestre de Avis

LABORATÓRIO DAS ARTES

A PARTIR DE 30

LABORATÓRIO DAS ARTES

ALGUMAS RAZÕES PARA UMA ARTE NÃO DEMISSIONÁRIA

AMARANTE ABRAMOVICI, JOÃO VASCO PAIVA, SÉRGIO LEITÃO, SÍLVIA PINTO, TÂNIA DINIS, VERA SANTOS

Este projeto realiza-se em diferentes momentos e em vários espaços culturais portugueses: Laboratório das Artes, Museu Natural da Eletricidade de Seia, Fundação de Serralves, Museu Nacional Ferroviário do Entroncamento, Campo Arqueológico de Mértola e Museu de Portimão. Cinco exposições in situ são apresentadas por um coletivo de seis artistas. Os conceitos de Arte, Energia e Circulação constituem interações fundamentais, por referência às singularidades dos próprios espaços expositivos. Cada intervenção configura a experiência de um coletivo no qual o processo de despersonalização se constitui como disparidade de fundo. Eis algumas razões para uma arte não demissionária, a construir.

INAUGURAÇÃO DA EXPOSIÇÃO

QUI 30 | 21H30 ÀS 22H00

Encontro com Liliana Coutinho, Nuno Crespo, Ricardo Nicolau, Susana Caló, Eduarda Neves (moderadora)

HORÁRIO: QUARTA A SÁBADO, 16H00-19H00

POR MARCAÇÃO: LABORATORIO.GMR@GMAIL.COM

Entrada livre

Todas as idades

Direção e programação Eduarda Neves

Apoio DGArtes

MUSEU DE ALBERTO SAMPAIO

RUA DE ALFREDO GUIMARÃES
4800-407 GUIMARÃES
T. 253 423 910 F. 253 423 919
E. MASAMPAIO@IPMUSEUS.PT

EXPOSIÇÕES

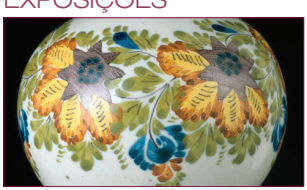

LUZ, COR E BRILHO

Faiança Portuguesa nas coleções do Museu de Alberto Sampaio O Museu de Alberto Sampaio continua a exibir a sua belíssima coleção de faiança portuguesa, dando, assim, oportunidade aos visitantes de ver peças que já não eram expostas há anos.

MUSEU DE ALBERTO SAMPAIO

ATIVIDADES

VISITAS GUIADAS

No primeiro sábado de cada mês, o Museu de Alberto Sampaio e o Paço dos Duques de Bragança disponibilizam visitas guiadas aos dois espaços. Se quiser conhecer melhor as nossas coleções e as suas histórias, participe!

SÁB 4 | 11H00
PAÇO DOS DUQUES DE BRAGANÇA

SÁB 4 | 15H00
MUSEU DE ALBERTO SAMPAIO
CUSTO: 6€ INSCRIÇÕES NO PAÇO DOS DUQUES DE BRAGANÇA

2 A 5

IV FESTIVAL DE OUTONO

Mais uma vez, o Museu de Alberto Sampaio associa-se a esta iniciativa, organizada pelo Conselho Cultural da Universidade do Minho, que pretende dar a conhecer, em especial, aos novos alunos da Universidade, alguma da oferta cultural em Braga e Guimarães.
O programa poderá ser consultado na página do Museu em
http://masampaio.culturanorte.pt
MUSEU DE ALBERTO SAMPAIO
Público-alvo: Alunos da UM

ATIVIDADES EDUCATIVAS

No seu programa de atividades para grupos escolares, o Museu de Alberto Sampaio tem uma oferta muito vasta: visitas guiadas, teatros de marionetas, teatros de sombras, jogos de descoberta, ateliês e muito mais! Este programa poderá ser consultado em http://masampaio.culturanorte.pt. Faça já as suas marcações!
Por marcação prévia junto dos Serviços Educativos do Museu de Alberto Sampaio (masampaio.se@culturanorte.pt ou 253 423913)
MUSEU DE ALBERTO SAMPAIO
MARCAÇÃO PRÉVIA NO SERVIÇO EDUCATIVO DO MUSEU
TEL.: 253433913
E-MAIL: MASAMPAIO.SE@CULTURANORTE.PT

Ó DA CASA

4 E 5

4ª EDIÇÃO DO "GUIMARÃES NOC NOC"

Mais de 400 artistas distribuídos por um percurso que ultrapassa os 70 espaços compõem o mapa do festival, fazendo da 4ª edição a mais extensa história do evento. Os projetos chegam de todos os pontos de Portugal, havendo também algumas representações internacionais vindas da Alemanha, Brasil, Bulgária, Espanha, Escócia, França e México.
MAIS INFORMAÇÃO EM:
HTTP://WWW.GUIMARAESNOCNOC.COM/
(NOTA: CADA ESPAÇO ESTÁ SUJEITO A UM HORÁRIO PRÓPRIO.)
GUIMARAESNOCNOC.COM
GUIMARAESNOCNOC.BLOGSPOT.COM
FACEBOOK.COM/GUIMARAESNOCNOC
DIREÇÃO ARTÍSTICA
PEDRO FERREIRA
96 65 824 27
DÉLIA DE CARVALHO
96 33 752 04

PAÇO DOS DUQUES DE BRAGANÇA E CASTELO DE GUIMARÃES

INFORMAÇÕES ÚTEIS
HORÁRIO: 10H00 E AS 18H00, ÚLTIMA ENTRADA ÀS 17H30
+351 253 412273
PDUQUES@CULTURANORTE.PT
HTTP://PDUQUES.IMC-IP.PT/

DESTAQUE
PEÇA DO MÊS

SÃO GREGÓRIO MAGNO SÉCULO XVIII

Todos os meses, destacamos uma peça da nossa coleção para que os nossos visitantes a possam ver de um ângulo diferente. Esta é uma proposta que procura seduzir o visitante, real ou virtual, para a diversidade e riqueza das coleções do Paço dos Duques de Bragança.

VISITA ORIENTADA GRATUITA

UM BILHETE, DOIS MONUMENTOS

1º sábado de cada mês

SÁB 4
Oferta de visita orientada nos dois museus
11H00
PAÇO DOS DUQUES DE BRAGANÇA
15H00
MUSEU DE ALBERTO SAMPAIO

10 E 11

ENCONTRO «O QUOTIDIANO NO PAÇO: PASSOS NO CONHECIMENTO»

Com este evento dá-se início a um conjunto de Encontros de periodicidade bienal, com os quais se procurará dar a conhecer a vida quotidiana entre os séculos XV a XVIII.
DIA 10 SERÁ DE COMUNICAÇÕES
DIA 11 DEDICADO A VISITAS
Inscrições abertas.

DIA NACIONAL DOS CASTELOS

7 | 10H00 ÀS 12H00

«ENCONTRO COM DOM AFONSO HENRIQUES»

(marcação prévia obrigatória)

«CETRARIA - "UMA ARTE COM ASAS"»

(marcação prévia obrigatória)
Colaboração ArtFalco.

14H00

CASTELO DE GUIMARÃES «O CASTELO E A FADA»

Muitos serão os petizes que irão ao castelo de S. Miguel. E em verdade vos digo que uma fada terá de ser salva, os cavaleiros pelejarão por tão digna donzela e poderá tudo acabar em festa ao som de trovas e melodias medievais.
Colaboração: Milícia Castelo de Guimarães

MÚSICA
CONCERTO

GRUPO CORAL DE PONTE

SÁB 11 | 21H30

EXPOSIÇÕES

O MONTE LATITO EM DATAS

Construções e reconstruções dos Monumentos que compõem o património edificado do Monte Latito: Castelo de Guimarães, Igreja de S. Miguel do Castelo e Paço dos Duques de Bragança. Cronologia desde o século X ao século XXI
Org.: Paço dos Duques e Castelo de Guimarães

SALA – MUSEU JOSE DE GUIMARÃES

José de Guimarães é um artista vimaranense, considerado um dos principais artistas plásticos portugueses de Arte Contemporânea. Encontra-se representado em museus e coleções públicas em todo o mundo e tem, no Paço dos Duques de Bragança, uma sala com algumas das suas obras, de entre as quais destacamos "A Ratoeira".
Org.: Câmara Municipal de Guimarães

1 A 31

EM BUSCA DO SILÊNCIO

Exposição de tapeçaria contemporânea de Margarida Reis, artista convidada da CONTEXTILE 2014: Bienal de Arte Têxtil Contemporânea.

1 A 31

EDUCAR PARA A LIBERDADE

Uma Exposição de trabalhos dos alunos do 12º AV1 – Disciplina de Oficina das Artes da Escola Secundária Francisco de Holanda.

SERVIÇO EDUCATIVO

ROTEIRO DE DESCOBERTA – DA VILA DE CIMA À VILA DE BAIXO

Roteiro de descoberta pelo Centro Histórico de Guimarães, Património da Humanidade classificado pela UNESCO em 2001, com início na Vila de Cima ou do Castelo e final na Vila de Baixo ou do Mosteiro.
À venda na Loja do Paço com o custo de 1,5€

TEATRO DE FANTOCHES

O AFONSO E A CONSTANÇA … OS DUQUES DE BRAGANÇA

Num cenário divertido e lúdico, conta-se a história dos primeiros Duques de Bragança.
Público-alvo: Pré Primária, 1º e 2ºanos do Primeiro Ciclo
Tempo Médio: 30 minutos
Número Máximo de Participantes: 60 pax
Custo: 2€ por criança

VISITA ORIENTADA AO PAÇO DOS DUQUES: O QUOTIDIANO DOS DUQUES DE BRAGANÇA

Visita temática que possibilita ao público escolar uma viagem no tempo. Busca-se um trajeto pela época medieval, focando-se vários aspetos relacionados com o quotidiano do século XV, tais como: hábitos alimentares, de higiene, práticas de lazer e costumes.
Público-alvo: todos
Tempo Médio: 60 minutos
Número Máximo de Participantes: 30 pax
Custo: 1€ por criança

AS CONQUISTAS DO NORTE DE ÁFRICA NAS TAPEÇARIAS DE PASTRANA

Visita exclusivamente orientada às quatro Tapeçarias de Pastrana, registo riquíssimo que ilustra a conquista de duas das principais Praças do Norte de África, Arzila e Tânger, pelo Rei D. Afonso V, em 1471.
Público-alvo: a partir do 3º ano do 1º ciclo
Tempo Médio: 45 minutos
Número Máximo de Participantes: 30 pax
Custo: 1€ por criança

O CASTELO VAI À ESCOLA ATIVIDADE QUE CONSISTE EM DIVIDIR UMA VISITA AO CASTELO EM DUAS PARTES.

Numa primeira etapa, o técnico do Paço dos Duques de Bragança vai à Escola contar a história do Castelo e numa segunda parte é a Escola que vai visitar o Castelo.
Publico: Alvo 1º e 2º ciclos
Tempo Médio: 60 minutos (Escola) + 60 minutos (Castelo)
Número máximo de participantes: 30 pessoas
Custo: 1€ por aluno (Castelo); Escola (a definir)

ENCONTRO COM D. AFONSO HENRIQUES

O primeiro Rei de Portugal faz parte do imaginário de todas as crianças, enquanto rei valente e destemido, fundador do Reino de Portugal. Esta Recriação pretende dar a conhecer o primeiro Rei de Portugal, a sua vida pessoal e militar.
Publico: Alvo 1º ciclo
Tempo Médio: 45 minutos
Número máximo de participantes: 50 pessoas
Custo: 1€ por criança

DONA CONSTANÇA MOSTRA O PAÇO

Na companhia da 1.ª Duquesa de Bragança, o grupo percorre as salas do palácio onde a Dona Constança mostra como era o dia a dia palaciano no século XV.
Público-alvo: Pré e 1º Ciclo
Tempo Médio: 60 minutos
Número Máximo de Participantes: 25/30 pax
Custo: 2€ por criança

OFICINA: VEM FAZER O TEU VITRAL

A partir da observação dos vitrais da Capela do Paço dos Duques, os mais jovens, com a ajuda dos técnicos do Serviço Educativo, vão pintar o seu vitral!
Público-alvo: dos 8 anos aos 15 anos
Tempo Médio: 2h e 30m
Número Mínimo de participantes: 8 pax
Número Máximo de participantes: 30 pax
Custo: 6 € por criança

UM DIA NA IDADE MÉDIA

Com o Castelo de Guimarães como cenário de excelência, a Milícia de Santa Maria apresenta um conjunto de jogos medievais (tiro com arco, com besta, escalada medieval, paralelas, rappel medieval e esgrima medieval), demonstra lutas medievais com lanças, chicotes de armas, espadas, pinturas faciais medievais e ainda, uma caça ao tesouro. Em simultâneo, decorrem ateliês de música, pintura e couros. Não faltarão os malabaristas e o contador de lendas!!!
Parceria com Milícia de Santa Maria
Público-alvo: do 1º Ciclo ao Público em Geral
Tempo Médio: 2h e 30 horas
Preço: 6€ por criança

OFICINA: DANÇAS ANTIGAS

TER A SEX | MANHÃ
COM MARCAÇÃO

Dar a conhecer um leque variado de danças internacionais abrangendo estilos e épocas diferentes: Danças Medievais, Danças Renascentistas, Danças Sociais e Danças tradicionais.
Público-alvo: Crianças da Pré Primária ao 2º ciclo e Adultos
Tempo Médio: 45 minutos
Número Mínimo de Participantes: 15 pax
Número Máximo de Participantes: 30 pax
Custo: 2€ por criança

CETRARIA – UMA ARTE COM ASAS

A ARTFalco apresenta os Embaixadores da Natureza a todos aqueles que queiram saber um pouco mais sobre da Cetraria, reconhecida pela UNESCO como património Mundial, em 2010. Uma atividade multidisciplinar que possibilita ao participante um contacto com as aves de rapina e a observação de voos em completa liberdade de ação.
Público-alvo: todos
Tempo Médio: 3 horas
Número Máximo de Participantes: 80 pax
Custo: 3€ por criança

FESTAS DE ANIVERSÁRIO: PRINCESA OU CAVALEIRO

Já pensou celebrar o aniversário do seu filho, ou da sua filha, num Paço Medieval?
O Paço dos Duques prepara uma festa inesquecível para o seu cavaleiro ou princesa!
Disponibilizamos as instalações, as atividades do Serviço Educativo e o acompanhamento de monitores, para a realização destas Festas de Aniversário e dispomos de vários menus.
(marcação prévia obrigatória pelo Serviço Educativo pduques.se@culturanorte.pt ou 253 105568 ou 939030813)
INFORMAÇÕES ÚTEIS
HORÁRIO: TODOS OS DIAS ENTRE AS 9H30 E AS 18H00, ÚLTIMA ENTRADA ÀS 17H45.
MARCAÇÕES OBRIGATÓRIA DE ATIVIDADES
+351 253 412 273 +351253 105568 939030813
PDUQUES@CULTURANORTE.PT
HTTP://PDUQUES.CULTURANORTE.PT/
FACEBOOK WWW.FACEBOOK.COM/PACODUQUES

TEMPO LIVRE

SEG A SEX: 08H00 /20H00
SÁB: 10H00/20H00
SERVIÇOS ADMINISTRATIVOS
SEG A SEX: 09H00 /12H30 E 14H30 /18H00
ALAMEDA CIDADE DE LISBOA, CREIXOMIL
4835-037 GUIMARÃES
(LOCALIZAÇÃO GPS: N 41. 43544 - W 8. 30790)
T.: 253 520 300 F.: 253 520 309
E.: MULTIUSOS@TEMPOLIVRE.PT
S.: WWW.TEMPOLIVRE.PT
BILHETEIRA ONLINE:
WWW.TEMPOLIVRE.BILHETEIRAONLINE.PT

25 E 26

EXPO CLÁSSICOS 7º SALÃO DE AUTOMÓVEIS E MOTOS ANTIGOS DE GUIMARÃES

7º Salão de Automóveis e Motos Antigos de Guimarães que se realizará no Multiusos de Guimarães nos dias de outubro numa iniciativa da Tempo Livre e do Clube de

Automóveis Antigos de Guimarães (CAAG) promovida com o apoio da Câmara Municipal de Guimarães.
"Clássicos militares" será o tema central do certame, estando prevista a exposição de veículos de guerra, de transporte, emergência, comando, paramilitares, motos e artefactos militares, para além de outras exposições temáticas e áreas de comércio (veículos, peças, motociclos e velocípedes c/s motor, automobilia) e clubes de automóveis e motos.
A exemplo das últimas edições a organização contemplará ainda um parque de clássicos no exterior do Multiusos de Guimarães destinado a particulares que poderão exibir os seus clássicos. Em paralelo ao certame serão organizados diversos passeios e concentrações de clássicos.
Os expositores interessados poderão efetuar a sua inscrição enviando a ficha de pré-adesão (disponível para download em www.tempolivre.pt) para o endereço eventos-multiusosdeguimaraes@tempolivre.pt. *No website da Tempo Livre está igualmente disponível um micro-portal onde podem ser obtidas mas informações sobre o certame.*
A Expo Clássicos tem o apoio da Câmara Municipal de Guimarães e o patrocínio da Hermotor - Ford, Super Bock, Vitalis, Sumol, Gelados Olá e Bogani (fornecedor oficial), sendo media partners a Topos & Clássicos, Motor Clássico, Auto Vintage, Rádio Santiago, O Comércio de Guimarães, Desportivo de Guimarães e Guimarães TV.

SPIRA

SEX 10 A DOM 12

FEIRA DO PATRIMÓNIO 2014 *"COMUNICAR PATRIMÓNIO"*

CASA DA MEMÓRIA EM GUIMARÃES
Org.: Spira
Parceria: Câmara Municipal de Guimarães

UNIVERSIDADE DO MINHO

FESTIVAL DE OUTONO 2014

ATIVIDADES EM GUIMARÃES

CONCERTOS

SEX 3 | 21H30

GUIMARÃES –SALÃO NOBRE DA SOCIEDADE MARTINS SARMENTO

RECITAL DE CANTO LÍRICO, PELA ACADEMIA DE MÚSICA VALENTIM MOREIRA DE SÁ

Entrada Livre. Espetáculo Gratuito.

SÁB 4 | 22H00

CONCERTO ORQUESTRA UNIVERSIDADE DO MINHO

DIREÇÃO MAESTRO VITORINO D'ALMEIDA
GUIMARÃES – GRANDE AUDITÓRIO DO CENTRO CULTURAL VILA FLOR
ENTRADA LIVRE. ESPETÁCULO GRATUITO

QUI 2 E SEX 3

WORKSHOP DE FOTOGRAFIA LOMOGRAFICA

CENTRO AVANÇADO DE PÓS GRADUAÇÃO CAMPUS DE COUROS
(RUA VILA FLOR, 166, 4810-445 GUIMARÃES)
Gratuito, capacidade limitada...
Sujeito a inscrições em ccultural@reitoria.uminho.pt e T.: 253 601 139

VISITAS
LOCAIS DE INTERESSE

1º SÁB MÊS | 10H30

"À PROCURA DE ORIGENS… DA PENHA"

VISITAS GUIADAS À PENHA
TIPO DE PERCURSO: HISTÓRICO, AMBIENTAL E PAISAGÍSTICO
Duração prevista: 2h30m e/ou 4h00 a 5h00
Dificuldade: Média (Percurso com algumas subidas e passagens por locais estreitos, entre penedos). Aconselhável munir-se de roupa e calçado confortáveis.
Limite de participantes: 30 pessoas
SALÃO NOBRE DO SANTUÁRIO DA PENHA
Inscrição: gratuita
Inscrições: 253 414 114 ou pessoalmente no Salão Nobre do Santuário
Org.: Irmandade de Nossa Senhora do Carmo da Penha

GUIMARÃES MOBITUR

Guimarães Mobitur apresenta-se como um amigo que o acompanha numa visita ao que de melhor existe na cidade de Guimarães. Aplicação gratuita disponível para IOS e ANDROID.

VIVA PARK

LAGE DO MOCHO
4800 - S. TORCATO GMR
T./F.: 253 553 139 TM: 919 660 625
E.: INFO@VIVAPARK.PT
S.: WWW.VIVAPARK.PT

INCENTIVOS

PAINTBALL, SLIDE, CIRCUITO DE PONTES, ESCALADA, RAPPEL, TIRO COM ARCO, BESTA E ZARABATANA, CAÇA AO TESOURO, ORIENTAÇÃO, INSUFLÁVEIS, FESTAS DE ANIVERSÁRIO

PERCURSOS

PEDESTRES, HISTÓRICOS, CULTURAIS E PAISAGÍSTICOS

VISITAS

"SENDA BOTÂNICA DA LAGE DO MOCHO"

HORÁRIO: 9H00/12H00 E 14H00/17H00
ENCERRA À QUARTA E QUINTA
INSCRIÇÃO: GRATUITA

PROGRAMAS ESPECIAIS P/ ESCOLAS

HORÁRIO: 09H00/12H00 E 14H00/17H00
ORG.: ECOTURISMO-MONTANHA VIVA / COOPERATIVA LAGE DO MOCHO

QUINTA DAS MANAS

RUA DA ESCOLA, Nº 1893
4835-162 POLVOREIRA – GUIMARÃES
E.: LUISMACHADO@QUINTADASMANAS.PT
S.: WWW.QUINTADASMANAS.PT
HORÁRIOS: 09H00/18H00
TODOS OS DIAS

ACTIVIDADES ANUAIS

INTERACÇÃO COM ANIMAIS, AGRICULTURA, HORTA PEDAGÓGICA, PASSEIO DE CARROÇA, NATUREZA, O CICLO DO PÃO, TOSQUIA DA OVELHA, FESTAS DE ANIVERSÁRIO, CIRCUITOS TEMÁTICOS, JOGOS TRADICIONAIS, PISCINA, CAÇA AO TESOURO, PEDDY PAPPER, CAMA ELÁSTICA,

ATELIERS:

CULINÁRIA, EXPRESSÃO PLÁSTICA, ETC, RECICLAGEM, ENERGIAS RENOVÁVEIS.

ACTIVIDADES PERÍODICAS

DESFOLHADA, VINDIMA, APANHA E CURTIMENTO DA AZEITONA,

DIAS ESPECIAS:

S. MARTINHO, HALLOWEEN, DIA DA ÁRVORE, DIA DA CRIANÇA, DIA DO IDOSO E OUTROS.

ACTIVIDADES DE TEMPOS

LIVRES:

NATAL, PÁSCOA, VERÃO CAMPO DE FÉRIAS ACAMPAMENTOS

PERCURSO MUSEOLÓGICO NO ANTIGO CONVENTO DE SANTO ANTÓNIO DOS CAPUCHOS

SANTA CASA DA MISERICÓRDIA DE GUIMARÃES

ABERTO TODOS OS DIAS: 10H00/17H00
RUA DOUTOR JOAQUIM DE MEIRA
4800-010 GUIMARÃES
T.: 253 541 244
E.: PM@SCMGUIMARAES.COM
S. WWW.SCMGUIMARAES.COM

NÚCLEO ARQUEOLÓGICO DA ACIG-ASSOCIAÇÃO COMERCIAL E INDUSTRIAL DE GUIMARÃES

SEGUNDA,QUARTA E QUINTA: 9H00/17H00
TERÇA: 9H00/20H00
SEXTA: 9H00/13H00
RUA DA RAINHA D. MARIA II, 58
4800-431 GUIMARÃES
T.: 253 420 090
E.: RELACOES.PUBLICAS@ACIG.PT
S.: WWW.ACIG.PT

ARQUIVO MUNICIPAL DE ALFREDO PIMENTA

DIAS ÚTEIS: 9H00/12H30 DAS 14H00/17H30
RUA JOÃO LOPES DE FARIA, N.º 12, 4800-414, GUIMARÃES
T.: +351 253 421 246
E.: ARQUIVO.MUNICIPAL@CM-GUIMARAES.PT
S.: HTTP://WWW.AMAP.COM.PT

CASTELO / PAÇO DOS DUQUES DE BRAGANÇA / IGREJA DE S. MIGUEL

TODOS OS DIAS DAS 9H30/18H00
(ÚLTIMA ENTRADA ÀS 17H30)
RUA CONDE D. HENRIQUE - OLIVEIRA DO CASTELO
4810-245 GUIMARÃES
T.: +351 253 412 273
F.: +351 253 517 201
E.: PDUQUES@CULTURANORTE.PT

CITÂNIA DE BRITEIROS "RUÍNAS ARQUEOLÓGICAS"

09H00/17H00 (OUTUBRO A MARÇO) 09H00/18H00 (ABRIL A SETEMBRO) ENCERRADA A 25 DE DEZEMBRO, 01 DE JANEIRO E DOMINGO DE PÁSCOA.
RUA DE S. ROMÃO, 3701
4805-448 BRITEIROS S. SALVADOR
T.: 253 415 969
S.: WWW.CSARMENTO.UMINHO.PT

TELEFÉRICO

SEG A SEX: ABERTO DAS 10 ÀS 19H00
SÁB E DOM: ABERTO DAS 10 ÀS 20H00
ÚLTIMA ENTRADA 15MN ANTES DO ÚLTIMO EMBARQUE
encerramento para manutenção dia 1 e 29
T./ F.: 253 515 085
E.: GERAL@TURIPENHA.PT
S.: WWW.TURIPENHA.PT

IGREJA DE SÃO FRANCISCO (GUIMARÃES)

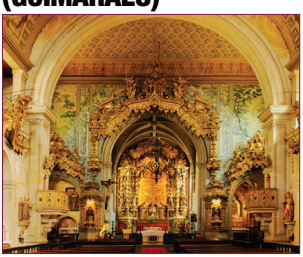

SEG A SÁB: 9H30/12H30 E DAS 14H00/17H30
DOMINGO: 9H30/13H00
TODAS AS VISITAS SÃO GUIADAS E PODERÃO SER MARCADAS PREVIAMENTE ATRAVÉS DO T.: 253 439 850 OU DO
E.: VOT.SAOFRANCISCO@SAPO.PT

IGREJA DE SÃO SEBASTIÃO (GUIMARÃES)

RUA BENTO CARDOSO
TER A SEX: 9H30/12H00 DAS 15H30/18H30
SÁB E DOM: 09H30/12H00
ENCERRADA À SEGUNDA-FEIRA
ENCERRADO EM AGOSTO
T.: 253 420 000

MERCADO AZUL – COOPERATIVA DE CULTURA, CRL

RUA EGAS MONIZ, 127
4800-411 GUIMARÃES
T.: 253.094297| 931697651
E.: MERCADOAZUL@GMAIL.COM
S.: WWW.MERCADOAZUL.WORDPRESS.COM

MUSEUS

CENTRO INTERNACIONAL DAS ARTES JOSÉ DE GUIMARÃES

AVENIDA CONDE MARGARIDE, Nº 175
4810-535 GUIMARÃES
T.: (+351) 300 400 444 E.: GERAL@CCVF.PT
WWW.CCVF.PT
TER A DOM 10H00/19H00 (ÚLTIMA ENTRADA ÀS 18H30)

MUSEU DE ALBERTO SAMPAIO

TER A DOM: 10H00/18H00
RUA ALFREDO GUIMARÃES
4800-407 GUIMARÃES
T.: 253 423 910 F.: 253 423 919
E.: MASAMPAIO@CULTURANORTE.PT
S.: HTTP://MASAMPAIO.IMC-IP.PT

MUSEU DA AGRICULTURA DE FERMENTÕES

DIAS ÚTEIS: 9H00/12H00 E 14H00/17H00
RUA N. SR.ª DE FÁTIMA
4800-180 GUIMARÃES
T.: 253 557 453
E.: EPFERMENTOES@HOTMAIL.COM

MUSEU DA VILA DE S. TORCATO

DIAS ÚTEIS: 9H00/12H00 DAS 14H00/17H00
EXCEPTO FERIADOS
T.: 253 553 204

MUSEU ARQUEOLÓGICO DA SOCIEDADE MARTINS SARMENTO

TER: 09H30/12H30 E 14H30/17H30
SÁB-DOM: 10H00/12H30 E 14H30/17H30
ENCERRA ÀS SEG E FERIADOS.
RUA PAIO GALVÃO
4814-509 GUIMARÃES
EXCEPTO FERIADOS
T.: 253 415 969
S.: WWW.CSARMENTO.UMINHO.PT

MUSEU DA CULTURA CASTREJA

09H30/12H30 E 14H00/17H00 (OUTUBRO A MARÇO) 09H30/12H30 E 14H00/18H00 (ABRIL A SETEMBRO) ENCERRADO A 25 DE DEZEMBRO, 01 DE JANEIRO E DOMINGO DE PÁSCOA.
SOLAR DA PONTE . BRITEIROS S. SALVADOR
T.: 253 478 952 F.: 253 415 969
S.: WWW.CSARMENTO.UMINHO.PT

CONTACTOS ÚTEIS

ASSOCIAÇÕES

CYBERCENTRO - COMPLEXO MULTIFUNCIONAL DE COUROS

TRAVESSA DE VILAVERDE
4810 – 430 GUIMARÃES
T.: 253 520 050
F.: 253 517 315
S.: WWW.CYBERCENTRO-GUIMARAES.PT
E.: GERAL@CYBERCENTRO-GUIMARAES.PT
SEG A SEX: 08H30/00H30
SÁB: 08H30/20H00
DOM E FERIADOS: 14H00-20H00

C.A.R. – CIRCULO DE ARTE E RECREIO

CASA DA AGRA – RUA FRANCISCO AGRA, N.º 74
4810-157 GUIMARÃES
TEL. /FAX: 253 518 333
TELEM: 919 866 695
E.: CIRCULODEARTEERECREIO@GMAIL.COM
S.: WWW.CIRCULODEARTEERECREIO.BOLGSPOT.COM

CASA DA JUVENTUDE DE GUIMARÃES

RUA DA CALDEIROA N.º33
4800-520 GUIMARÃES
E.: CASAJUVENTUDEGUIMARAES@GMAIL.COM
B.: CASADAJUVENTUDE-GUIMARAES.BLOGSPOT.COM
ALEXANDRE SIMÕES: 917025289

BIBLIOTECAS

BIBLIOTECA MUNICIPAL RAUL BRANDÃO

LARGO CÓNEGO JOSÉ MARIA GOMES
4800-419 GUIMARÃES
T. 253 515 710
E. BIBLIOTECA@CM-GUIMARAES.PT
S.: WWW.BMRB.PT
16 DE SETEMBRO A 30 DE JUNHO
SEG A SEX: DAS 09H30 ÀS 18H30
SÁB: DAS 10H00 ÀS 13H00
01 DE JULHO A 15 DE SETEMBRO (HORÁRIO DE VERÃO)
SEG A SEX: DAS 10H00 ÀS 13H00 E DAS 14H00 ÀS 18H00
SÁB: ENCERRADA

BMRB - PÓLO DE PEVIDÉM

RUA JOÃO PEREIRA FERNANDES, Nº 136
4835-324 S. JORGE DE SELHO
T. 253 438 370
SEG A SEX: DAS 10H00 ÀS 13H00 E DAS 14H00 ÀS 18H00
SÁB: ENCERRADA

BMRB - PÓLO DAS CALDAS DAS TAIPAS

AV. DA REPÚBLICA
4800-380 CALDAS DAS TAIPAS
T. 253 570 043
SEG A SEX: DAS 09H00 ÀS 12H30 E DAS 14H00 ÀS 17H30
SÁBADO: ENCERRADA

BMRB - PÓLO DE LORDELO

AV. PROF. LUÍS MACHADO . LORDELO
4815-060 GUIMARÃES
T. 253 873 530
SEG A SEX: DAS 10H00 ÀS 13H00 E DAS 14H00 ÀS 18H00
SÁB: ENCERRADA

BIBLIOTECA DO COMPLEXO MULTIFUNCIONAL DE COUROS

TRAVESSA DE VILA VERDE . S. SEBASTIÃO
4800-430 . GUIMARÃES
T. 253 511 400 - F.: 253 417 997
S. WWW.FRATERNA.ORG
E. FRATERNA@FRATERNA.ORG
HORÁRIO:
SEG A SEX: 9H00/12H30 E 14H00/17H30
NOTA: TODAS AS ACTIVIDADES REQUEREM MARCAÇÃO PRÉVIA.

BIBLIOTECA JÚLIO DA SILVA SAMPAIO

RUA D. LAURINDA, Nº 2
4815-353 MOREIRA DE CÓNEGOS
T. 253 563 028
E.: BIBLIOTECAJULIOSILVASAMPAIO@GMAIL.COM
S.: BIBLIOTECAJULIOSILVASAMPAIO.BLOGSPOT.COM

CINEMA

CINECLUBE DE GUIMARÃES

T./F. 253 514 239
MORADA:
LARGO DA MISERICÓRDIA, Nº 19 – 2º
APARTADO 221
4810 – 269 GUIMARÃES
E. INFO@CINECLUBEGUIMARAES.ORG
SESSÕES
GRANDE AUDITÓRIO DO CENTRO CULTURAL VILA FLOR
- 21H45
BLACK BOX DA PAC
S.: WWW.CINECLUBEGUIMARAES.ORG

EQUIPAMENTOS CULTURAIS

CENTRO CULTURAL VILA FLOR

AVENIDA D. AFONSO HENRIQUES, 701
4810-431 GUIMARÃES
T.: 253 424 700
F.: 253 424 710
E.: GERAL@CCVF.PT

ESPAÇO OFICINA

AVENIDA D. JOÃO IV, 1213 CAVE
4810-532 GUIMARÃES
T.: 253 424 700
F.: 253 424 710
E.: GERAL@AOFICINA.PT

PLATAFORMA DAS ARTES E DA CRIATIVIDADE

AVENIDA CONDE MARGARIDE, Nº 175
4810-535 GUIMARÃES
T.: (+351) 300 400 444
E.: GERAL@CCVF.PT
WWW.CCVF.PT
HORÁRIO: TER A DOM: 10H00/19H00
(ÚLTIMA ENTRADA ÀS 18H30)

SÃO MAMEDE - CENTRO DE ARTES E ESPECTÁCULO

RUA DR. JOSÉ SAMPAIO, 17-25
4810-275 GUIMARÃES
T.: 253 547 028
S.: WWW.SAO-MAMEDE.COM
E. : GERAL@SAO-MAMEDE.COM
INFO@SAO-MAMEDE.COM

CAAA - CENTRO PARA OS ASSUNTOS DA ARTE E ARQUITECTURA

R. PADRE AUGUSTO BORGES DE SÁ (AO MERCADO NOVO)
4810-523 GUIMARÃES
T.: 253094690
E.: GERAL@CENTROAAA.ORG
S.: WWW.CENTROAAA.ORG

CENTROS

CENTRO DE ARBITRAGEM DE CONFLITOS DE CONSUMO DO VALE DO AVE / TRIBUNAL ARBITRAL

RUA CAPITÃO ALFREDO GUIMARÃES, 1
4800 - 019 GUIMARÃES
S.: WWW.TRIAVE.EU - E.: TRIAVE@GMAIL.COM
T.: 253 422 410 F.: 253 422 411
HORÁRIO DE ATENDIMENTO:
SEG A QUI: 09H00 /13H00 E 14H00 / 17H00
SEX: 09H00/13H00
PARA RESOLVER OS CONFLITOS DE CONSUMO, DE UMA FORMA RÁPIDA E GRATUITA, QUE OCORRAM NOS MUNÍCIPIOS DO VALE DO AVE.

CIAC - CENTRO DE INFORMAÇÃO AUTÁRQUICO AO CONSUMIDOR

RUA CAPITÃO ALFREDO GUIMARÃES, 1
(SEDE DA AMAVE)
4800 – 019 GUIMARÃES
E.: CIAC@CM-GUIMARAES.PT
T. 253 517 440
HORÁRIO DE ATENDIMENTO:
SEX: 09H00/13H00
SEG A QUI: 09H00/13H00

ESPAÇO INFORMAÇÃO MULHER

LARGO CÓNEGO JOSÉ MARIA GOMES
4800-419 GUIMARÃES
Nº VERDE: 800 202 292
E.: GERAL@CM-GUIMARAES.PT

GINÁSIO DA EDUCAÇÃO DAVINCI GUIMARÃES

ALAMEDA DR. ALFREDO PIMENTA, N.º 264
4814-526, GUIMARÃES
T.: 253 088 028 | 93 440 82 39 | 91 628 76 27 | 91 617 73 68
E.: GUIMARAES@DAVINCI.COM.PT
S.: WWW.GUIMARAES.DAVINCI.COM.PT

LOJA PONTO JÁ

DIAS ÚTEIS: 9H00/20H00
ANTIGA ESTAÇÃO DE COMBOIOS, AV. D. JOÃO IV
4810-534 GUIMARÃES
T.: 253 527 227
Espaços públicos, que disponibilizam toda a informação de interesse para a juventude.

EQUIPAMENTOS DESPORTIVOS

ARTE VIVA – SWÁSTHYA YÔGA

R. DO SARDOAL Nº 162 COSTA - GUIMARÃES
T.: 91 933 9295
E.: CRISTIANELROSSI@HOTMAIL.COM
ARTE.VIVA.GUIMARAES@GMAIL.COM

ASAS DE PALCO – ESCOLA DE ARTES PERFORMATIVAS

RUA PROFESSOR EGAS MONIZ, ASSEMBLEIA DE GUIMARÃES
4810-027 GUIMARÃES
T.: 253 168 186; 93 955 0165
E.: ASASDEPALCO.SECRETARIA@GMAIL.COM
FACEBOOK: ASAS DE PALCO – ESCOLA DE ARTES PERFORMATIVAS

CMAD – CENTRO DE MEDICINA DESPORTIVA DE GUIMARÃES

PISTA DE ATLETISMO GÉMEOS CASTRO

EXAME MÉDICO-DESPORTIVO E ACONSELHAMENTO PARA A PRÁTICA DESPORTIVA
HORÁRIO: SEG A SEX 18H00/ 21H00
PISTA DE ATLETISMO GÉMEOS CASTRO - ALAMEDA DOS DESPORTOS, CANDOSO S. TIAGO - 4835-235 GUIMARÃES
LOCALIZAÇÃO GPS: N 41. 42999 W 8. 32203
T.: 253 423 205
F.: 253 423 208
E.: CMAD@TEMPOLIVRE.PT
S.: WWW.TEMPOLIVRE.PT

COMPLEXO DE PISCINAS DE GUIMARÃES

SEG A SEX: 07H00/ 22H00 SÁB: 08H00/20H00
DOM: 08H00/13H00
ALAMEDA DOS DESPORTOS, CANDOSO S. TIAGO
4835-235 GUIMARÃES
(LOCALIZAÇÃO GPS: N 41. 42966 - W 8. 31848)
T.: 253 423 200
F.: 253 423 209
E.: PISCINAS@TEMPOLIVRE.PT
S.: WWW.TEMPOLIVRE.PT

MULTIUSOS DE GUIMARÃES

RECEÇÃO - SEG A SEX 08H00 /20H00; SÁB 10H00/20H00
SERVIÇOS ADMINISTRATIVOS: SEG A SEX 09H00 /12H30 E 14H30 /18H00
ALAMEDA CIDADE DE LISBOA, CREIXOMIL
4835-037 GUIMARÃES
(LOCALIZAÇÃO GPS: N 41. 43544 - W 8. 30790)
T.: 253 520 300 / FAX 253 520 309 –
E.: MULTIUSOS@TEMPOLIVRE.PT
S.: WWW.TEMPOLIVRE.PT
BILHETEIRA ONLINE:
S.: WWW.TEMPOLIVRE.BILHETEIRAONLINE.PT

PAVILHÕES DESPORTIVOS

CREIXOMIL, PEVIDÉM RONFE, MOREIRA DE CÓNEGOS, LORDELO, URGEZES, SOUTO SANTA MARIA E DE AQUECIMENTO DO MULTIUSOS DE GUIMARÃES
HORÁRIOS: SEG A SEX 19H00/ 24H00 E SÁB 15H00/19H00
T.: : 253 520 300
F.: 253 520 309
E.: PAVILHOES@TEMPOLIVRE.PT

PISCINAS DE AIRÃO SÃO JOÃO

JUNHO A SETEMBRO (10H00/20H00)
RUA 25 DE ABRIL - AIRÃO SÃO JOÃO - GUIMARÃES
(LOCALIZAÇÃO GPS: N 41.465161, W -8.428488)
T.: 252 922 047
E.: PISCINAS@TEMPOLIVRE.PT
S.: WWW.TEMPOLIVRE.PT

PISCINAS DE MOREIRA DE CÓNEGOS

AVENIDA DE SANTA MARTA - MOREIRA DE CÓNEGOS
T.: 253 563256
HORÁRIO - SEG A SEX: 08H30/ 21H00
SÁB: 09H00/19H00

PISTA DE ATLETISMO GÉMEOS CASTRO

SEG A SEX: 09H00/12H30 E 14H30 /21H00
SÁB: 09H30/13H00
ALAMEDA DOS DESPORTOS, CANDOSO S. TIAGO
4835-235 GUIMARÃES
LOCALIZAÇÃO GPS: N 41. 42999 - W 8. 32203)
T.: 253 423 205
F.: 253 423 208
E.: PATLETISMO@TEMPOLIVRE.PT
S.: WWW.TEMPOLIVRE.PT

RITMOS – ACADEMIA DE ARTES

RUA 5 DE OUTUBRO, Nº 85 – BRITO
4805-041 GUIMARÃES
TELEM: 916 027 220
E.: GERAL@ACADEMIARITMOS.COM.PT
S.: WWW.ACADEMIARITMOS.COM.PT
FACEBOOK: RITMOS – ACADEMIA DE ARTES

SCORPIO – PARQUE DE ANIMAÇÃO AQUÁTICA DE GUIMARÃES

JUNHO A SETEMBRO (9H00/20H00)
ALAMEDA DOS DESPORTOS, CANDOSO S. TIAGO
4835-235 GUIMARÃES
(LOCALIZAÇÃO GPS: N 41.42966 - W 8.31848)
T.: 253 423 200 / FAX 253 423 209
E.: PISCINAS@TEMPOLIVRE.PT
S.: WWW.TEMPOLIVRE.PT

ESPAÇO INTERNET

GABINETE DE IMPRENSA

SEG A SÁB (EXCETO AGOSTO):10H00/20H00
HORÁRIO DE AGOSTO:
SEG A SÁB 10H00/15H00

CCVF

SEG A SEX (EXCETO AGOSTO): 13H00/23H00
HORÁRIO DE AGOSTO
SEG A SÁB 14H00/19H00

ARQUIVO MUNICIPAL ALFREDO PIMENTA

09H00/12H30 DAS 14H00/17H30

FARMÁCIAS

AZURÉM

R. DA POUSADA - AZURÉM . GUIMARÃES
T.: 253 518 576

BARBOSA

LARGO DO TOURAL, 36 . GUIMARÃES
T.: 253 516 184

CASTILHO

R. JOÃO P. FERNANDES - S. JORGE DE SELHO
T.: 253 532 213

CONFIANÇA

R. 25 DE ABRIL, 830- PEVIDÉM . GUIMARÃES
T.: 253 532 234

DE RONFE
RONFE . GUIMARÃES
T.: 253 546 926

DIAS MACHADO
SILVARES - ESPAÇO GUIMARÃES
R. DA RAINHA, 54 . GUIMARÃES
T.: 253 416 424

FARIA
SERZEDELO . GUIMARÃES
T.: 253 532 346

FERREIRA DAS NEVES
AV. D. JOÃO IV, 612 . GUIMARÃES
T.: 253 521 122

HENRIQUE GOMES
R. DR. JOSÉ SAMPAIO, 15 . GUIMARÃES
T.: 253 516 046

HÓRUS
LARGO DO TOURAL, 26 . GUIMARÃES
T.: 253 517 144

LOBO
AV. DE LONDRES, 284 . GUIMARÃES
T.: 253 412 124

MONTEIRO
AV. REPÚBLICA, 63 - CALDAS DAS TAIPAS
T.: 253 576 142

NESPEREIRA
R. DA CALÇADA, 621-B - NESPEREIRA . GUIMARÃES
T.: 253 527 570

NOBEL
R. DE STº ANTÓNIO, 70 . GUIMARÃES
T.: 253 516 599

NUNES DE SÁ
MOTELO . FERMENTÕES . GUIMARÃES
T.: 253 554 268

PAULA MARTINS
R.TEIXEIRA DE PASCOAIS, 71-B . GUIMARÃES
T.: 253 415 833

PEREIRA
ALAMEDA DE S. DÂMASO, 40 . GUIMARÃES
T.: 253 412 950

PEREIRA DA SILVA
MOREIRA DE CÓNEGOS . GUIMARÃES
T.: 253 562 172

SALGUEIRAL
R. MOUZINHO DE ALBUQUERQUE, 50 . GUIMARÃES
T.: 253 527 023

SANTO ANTÓNIO
COVAS - URGEZES . GUIMARÃES
T.: 253 523 420

SILVÉRIO
R. ST.º ANTÓNIO, 17 - CALDAS DAS TAIPAS. GUIMARÃES
T.: 253 576 130

VIEIRA E BRITO
R. S. MARTINHO, 74 - SANDE S. MARTINHO. GUIMARÃES
T.: 253 478 310

VIEIRA DE CASTRO
R. CRUZ DA ARGOLA MESÃO FRIO . GUIMARÃES
T.: 253 438 140

VITÓRIA
ALAMEDA DR. MARIANO FELGUEIRAS, LJ 101/102 - GUIMARÃESHOPPING . GUIMARÃES
T.: 253 517 180

HOTELARIA

POUSADA DE STA. MARINHA (HISTÓRICA)
LARGO DOMINGOS LEITE DE CASTRO- 4810-011 GUIMARÃES - CIDADE
TEL. 253 511 249 FAX 253 514 459
S.: WWW.POUSADAS.PT
E.: RECEPCAO.STAMARINHA@POUSADAS.PT

HOTEL DE GUIMARÃES ****
RUA DR. EDUARDO ALMEIDA, P.O.BOX 189 - 4801-911GUIMARÃES - CIDADE
TEL. 253 424800 FAX 253 424 899
S.: WWW.HOTEL-GUIMARAES.COM
E.: HG@HOTEL-GUIMARAES.COM

HOTEL TOURAL ****
LARGO A..L. DE CARVALHO - 4800-153 GUIMARÃES - CENTRO
TEL. 253 517 184 FAX 253 517 149
S.: WWW.HOTELTOURAL.COM
E.: RESERVAS@HOTELTOURAL.COM

VILLA HOTEL GUIMARÃES ****
AVENIDA D. JOÃO IV,631- S. SEBASTIÃO - 4810-532 GUIMARÃES - CIDADE
TEL. 253 421 440 FAX. 253 421441
S.: WWW.VILLA-HOTEL.NET
E.: VILLAHOTEL@VILLA-HOTEL.NET

HOTEL GOLDEN TULIP ****
SANTA CRISTINA DE LONGOS - 4800 GUIMARÃES - 20KM
TEL.253 240 700 FAX.253 240 740
LAT. 41º 31' 13.56' LONG. -8º 23' 18.96"
S.: WWW.GOLDENTULIPBRAGA.COM
E.: INFO@GOLDENTULIPBRAGA.COM

APARTAMENTOS TURÍSTICOS ****
ENCOSTA DO PARAISO, AGRELOS PARAISO - 4835-301 GUIMARÃES - 6KM
TEL.253 535 468 FAX.253 536 518
N. 41. 43668º W. 8.36234º
S.: WWW.CLUBEPARAISO.PT
E.: RESERVAS@CLUBEPARAISO.PT

HOTEL DA OLIVEIRA ****
RUA DE SANTA MARIA – LARGO DA OLIVEIRA, 4800-443 GUIMARÃES
TEL. 253 514 157
41.4431224 -8.292657899999995
E: RESERVAS@HOTELDAOLIVEIRA.COM
S: HTTP://WWW.HOTELDAOLIVEIRA.COM

HOTEL FUNDADOR ***
AV.D.AFONSO HENRIQUES,740 -4810-431 GUIMARÃES - CIDADE
TEL. 253 422 640 FAX 253 422 649
S.: WWW.HOTELFUNDADOR.COM
E.: HF@HOTELFUNDADOR.COM

HOTEL DAS TAIPAS ***
AVENIDA TRAJANO AUGUSTO - 4805–170 CALDAS DAS TAIPAS - 9KM
TEL.253 479 980 FAX.253 479 986
N 41º 29' 15" W 8º 20' 34"
S.: WWW.HOTELDASTAIPAS.COM
E.: HOTELTAIPAS@GMAIL.COM

HOTEL IBIS **
AVENIDA CONDE MARGARIDE 12- 4810-537 GUIMARÃES
TEL. 253 424 900 FAX. 253 424 901
S.: WWW.IBISHOTEL.COM
E.: H3230@ACCOR.COM

HOTEL MESTRE DE AVIS **

RUA D. JOÃO I, 40, S.PAIO - 4810-422 GUIMARÃES - CIDADE
TEL 253 422 770 FAX. 253 422 771
S.: WWW.HOTELMESTREDEAVIS.PT
E.: RESERVAS@HOTELMESTREDEAVIS.PT

HOTEL DOM. JOÃO IV **

AV. D. JOÃO IV, Nº1660 - 4810-534 GUIMARÃES - CIDADE
TEL.253 514 512 FAX. 253 514 485
S.: WWW.HOTELDOMJOAOIV.COM /
E.: GERAL@HOTELDOMJOAOIV.COM

HOTEL VILA MARITA **

RUA VILA MARITA Nº 36 - 4805-343 PONTE -GUIMARÃES - 3KM
TEL. 253 556 997 FAX 253 556 996
N 41° 29' 56.76" , W 8° 17' 43.19"
E.: VILAMARITA@SAPO.PT

HOTEL DA PENHA **

RUA NOSSA SENHORA DA PENHA, 4810-038 GUIMARÃES
TEL 253 414 245 FAX 253 512 952
N 41° 24' 24.12" , W 8° 14' 28.25"
S.: WWW.HOTELDAPENHA.COM
E.: GERAL@HOTELDAPENHA.COM

S. MAMEDE HOTEL *

RUA S.GONÇALO,Nº1- 4810-525 GUIMARÃES - CENTRO
TEL. 253 513 092 FAX 253 513 863
S.: SMAMEDEHOTEL.COM
E.: GERAL@SMAMEDEHOTEL.COM

ALBERGARIA PALMEIRAS

RUA GIL VICENTE -C. C. PALMEIRAS,4ºPISO- 4800-151 GUIMARÃES - CENTRO
TEL. 253 410 324 FAX 253 417 261
S.: WWW.ALBERGARIAPALMEIRAS.COM
E.: ERAL@ALBERGARIAPALMEIRAS.COM

POUSADA DA JUVENTUDE DE GUIMARÃES

COMPLEXO MULTIFUNCIONAL DE COUROS, LARGO DA CIDADE - 4810-430 GUIMARÃES - CENTRO
TEL. 253 421380 FAX. 253 421 381
S.: WWW.POUSADASJUVENTUDE.PT
E.: GUIMARAES@MOVIJOVEM.PT

TURISMO DE HABITAÇÃO E TURISMO NO ESPAÇO RURAL

QUINTA DE CASALERMO (AT)

MATAMÁ, INFANTAS, 4800 GUIMARÃES
TEL. 253 525 903
41.4286787 -8.252014499999973
E: ULIGOR@SAPO.PT

CASA DA ESPINHOSA (AL)

RUA DO POMBAL, N.º 183, 4800-023 GUIMARÃES
TEL. 253418973 TELEM. 966219478
41°26'57.70"N 8°17'57.53"W
E.: CASADAESPINHOSA@GMAIL.COM

CASA DE SEZIM (TH)

NESPEREIRA – APARTADO 2210 - 4811 - 909 GUIMARÃES
T.: 253 523 000
F.: 253 523 196
LAT: 41.41496 LONG: -8.32812
S.: WWW.SEZIM.PT
E.:GERAL@SEZIM.PT

CASA DOS POMBAIS (TH)

AV. LONDRES - 4835-066 GUIMARÃES
T.:253 412 917
S.: WWW.SOLARESDEPORTUGAL.PT
E.:CASADOSPOMBAIS@HOTMAIL.COM

QUINTA DAS CORUJEIRAS (CC)

VILA NOVA DAS INFANTAS 4810 - 690 GUIMARÃES
T.: 253 541 135
F.: 253 541 135 TELM: 965 567 425
N 41.420219º W 8.241999º
S.: WWW.QUINTADECORUJEIRAS.COM
E.: GERAL@QUINTADECORUJEIRAS.COM

CASA DE CIMA DE EIRIZ (TH)

RUA DAS TEIXUGEIRAS Nº 193 CALVOS - 4810 - 605 GUIMARÃES
T.: 253 541 750
F.: 253 452 551
N 41 "24'03.2" W 08 ° 14 '32.2 "
S.: WWW.QUINTADECIMADEEIRIZ.COM
E.: EIRIZ@NETCABO.PT

QUINTA PEDRAS DE BAIXO (AT)
RUA DE SANTA MARTA, N.º 3262, LONGOS, 4800 GUIMARÃES
TEL. 253 577 447 / TLM. 919 375 011
41°31'15.43"N 8°22'6.27"W
S.: WWW.PEDRASDEBAIXO.PT
E.: GERAL@PEDRASDEBAIXO.PT

CASA DA MOREIRA (CC)
RUA DAS MOREIRAS, SÃO LOURENÇO DE SANDE, 4800 GUIMARÃES
TLM. 919 949 411
N 41º 30`23`` W 8º 21` 41`
E.: GERAL@CASADAMOREIRA.COM
S.: WWW.CASADAMOREIRA.COM

QUINTA DO PINHÔ (CC)
RUA DO ASSENTO, CANDOSO S. TIAGO, 4835-257 GUIMARÃES
TEL. 253 521 063 / 911 000 707
N +41º 23´ 32.79", W -8º 20´ 44,88"
S.: WWW.QUINTADOPINHO.COM
E.: GERAL@QUINTADOPINHO.COM
RESERVAS@QUINTADOPINHO.COM

ALOJAMENTO LOCAL

GUIMARÃES HISTORICAL CENTER APARTMENTS (AL)
RUA DE VAL DE DONAS, Nº 15 4800 - 476 GUIMARÃES
TEL. 253 06 38 38 TLM. 96 14 11 458
41.4436768 -8.29445080000005
E: PAULOSILVA@GUIMARAESHCA.COM
S: HTTP://WWW.GUIMARAESHCA.COM

GUEST HOUSE VIMARANES (AL)
RUA EGAS MONIZ, N.º 119, 4800-005 GUIMARÃES
TEL. 253 063 953 TLM. 917 389 999
41.4416486 -8.29337570000007
E.: GUESTHOUSEVIMARANES@GMAIL.COM
S.: WWW.GUESTHOUSEVIMARANES.PT

HOSTEL OFICINAS DE SÃO JOSÉ (AL)
RUA D. DOMINGOS DA SILVA GONÇALVES, 4810-439 GUIMARÃES
TEL. 253 416 316 TLM. 963 039 006
41 26'24.20 -8º 17' 20.60"
E.: HOSTEL@CJSJ.P
S.: WWW.FACEBOOK.COM/HOSTELOFICINASDESAOJOSE

QUINTA EIRA DO SOL (AL)
TRAVESSA DE S. MIGUEL – GONÇA, 4800-192 GUIMARÃES
TLM. 918 131 643
41.5086826 -8.244862199999943
E.: INFO@QUINTAEIRADOSOL.COM
S.: WWW.QUINTAEIRADOSOL.COM

GUIMARÃES STUDIOS LOUNGE (AL)
LARGO JOÃO FRANCO, N.º 1 A 4, 4800 GUIMARÃES
TEL. 253 064 087 TLM. 966 415 322
41.4425775 -8.294967499999984
E.: INFO@GUIMARAESSTUDIOSLOUNGE.COM
S.: WWW.GUIMARAESSTUDIOSLOUNGE.COM

CASA DOS CEDROS (AL)
TRAVESSA DE NOSSA SENHORA DA GUIA (OLIVAL), 4800-241 ATÃES GUIMARÃES
TLM. +0351 964 574 221 / +0351 965 513 746
LAT. 41.455479 LONG. -8.244737
S.: CASADOSCEDROS.BLOGSPOT.COM
E.: CASADOSCEDROS@GMAIL.COM

TMHOSTEL 1 (AL)
RUA VALDONAS, N.º 11-4810-292 GUIMARÃES
TEL 253 433 504 FAX: 253 416 369
N41°26'36.09" W8°17'40.59"
E.: HOSTELS@TMHOSTELS.COM

ALOJAMENTO LOCAL F&B (AL)
RUA DR. AVELINO GERMANO, N.º 98 4800 GUIMARÃES
TELEM. 918838630 / 910738859 / 916741589
ALOJAMENTO.TURISTICO.LOCAL@GMAIL.COM

1720 QUINTA DA CANCELA (AL)
QUINTA DA CANCELA, 4805-496 S. LOURENÇO DE SANDE
TLM. 919 199 299 / FAX. 252 313 870
41°30'20.89"N 8°21'13.56"W
S.: WWW.QUINTADACANCELA.COM
E.: SUPPORT@QUINTADACANCELA.COM

CASA DO ARCO (AL)
RUA DE SANTA MARIA, N.º 52, 4810-443 GUIMARÃES
TEL. 253 557 090 / TLM. 938 407 898 OU 964 623 555
41°26'38.52"N 8°17'33.89"W
E.: CASADOARCOGUIMARAES@GMAIL.COM

ALOJAMENTO LOCAL PORTA 51 (AL)

RUA DE SANTO ANTÓNIO, N.º 51, 4800 GUIMARÃES
TEL. 253 433 545 TLM. 937 580 328 TLM. 919 233 835
41°26'34.33"N 8°17'43.41"W
E.: PORTA51GUIMARAES@GMAIL.COM

HOSTEL PRIME (AL)

RUA DA LIBERDADE, N.º 42 A 44, 4810-441 GUIMARÃES
TEL. 967 058 786
N. 41, 26, 23 W 08, 18, 50
S.: WWW.HOSTELPRIMEGUIMARAES.COM
E.: INFO@HOSTELPRIMEGUIMARAES.COM

ALOJAMENTO LOCAL FA (AL)

LARGO DA MISERICÓRDIA, N.º 23, 4800-413 GUIMARÃES
TEL. 253 554 405 TLM. 966 783 773
41°26'35.28"N 8°17'40.86"W
E.: GUIMARAESALOJAMENTO12@HOTMAIL.COM

MY HOSTEL (AL)

RUA FRANCISCO AGRA, N.º 135, 4800-157 GUIMARÃES
TLM. 967 075 755 FAX. 253 414 023
41º26'44.40"N 8º17'46.04"W
E.: MYHOSTEL.GUIMARAES@GMAIL.COM
S.: MYHOSTEL-GUIMARAES.WEBNODE.PT

TM HOSTEL 2 (AL)

RUA DA RAINHA D. MARIA II, 144, 4800-431 GUIMARÃES
TEL. 253 433 504 TLM. 968 558 870 / 968 558 888
41°26'33.32"N 8°17'35.62"W
S.: WWW.TMHOSTELS.COM
E.: HOSTELS@TMHOSTELS.COM

PARQUES DE CAMPISMO DE GUIMARÃES

PARQUE DE CAMPISMO MUNICIPAL DA PENHA

MONTE DA PENHA
4810-048 GUIMARÃES
T.: 253 515 912
F.: 253 515 085
PERÍODO DE FUNCIONAMENTO:
1 DE MAIO A 15 DE SETEMBRO
COORDENADAS
LAT. 41.428248, LONG. -8.268639

PARQUE DE CAMPISMO DE CALDAS DAS TAIPAS

TAIPAS TURITERMAS
LARGO DAS TERMAS - 4805-071 CALDAS DAS TAIPAS
T.: 253 576 274/253 577 898
F.: 253 577 890
PERÍODO DE FUNCIONAMENTO:
18 DE JUNHO A 12 DE SETEMBRO
COORDENADAS
N -41º29'01" W -008º20'33"

IMPRENSA

JORNAIS

COMÉRCIO DE GUIMARÃES

S.: WWW.GUIMARAESDIGITAL.COM

DESPORTIVO DE GUIMARÃES

S.: WWW.GUIMARAESDIGITAL.COM

ENTREVILAS

S.: WWW.ENTREVILAS.COM

LORDELO JORNAL
T./F.: 252 874 122
E.: LORDELOJORNAL@GMAIL.COM

O CONQUISTADOR
S.: WWW.OCONQUISTADOR.COM

REFLEXO
S.: WWW.REFLEXODIGITAL.COM

REPÓRTER LOCAL
T.: 252 099 279
S.: WWW.REPORTERLOCAL.COM
E.: GERAL@REPORTERLOCAL.COM

O CÓNEGO
PROPRIEDADE/EDITOR: MORÁVIA
FUNDAÇÃO: 1997
TELEFONE: 253 563 286
PERIODICIDADE: MENSAL

REVISTA "MAIS GUIMARÃES"
RUA ANTERO HENRIQUES DA SILVA, 66F
COSTA
4810 - 026 GUIMARÃES
CONTACTOS: 917 953 912
EMAIL: MAISGUIMARAES@SAPO.PT

JORNAL "O SELHO"
RUA ANTERO HENRIQUES DA SILVA, 66F
COSTA
4810 - 026 GUIMARÃES
CONTACTOS: 917 953 912
EMAIL: JORNALOSELHO@GMAIL.COM

RÁDIOS

RÁDIO FUNDAÇÃO
95.8 MHZ
T.: 253 420 520
F.: 253 420 529
E.: INFORMAÇÃO@RADIOFUNDACAO.NET
S.: WWW.RADIOFUNDACAO.NET

RÁDIO SANTIAGO
98.0 MHZ
T.: 253 421 700
F.: 253 421 709
E.: SANTIAGO@GUIMARAESDIGITAL.COM
S.: WWW.SANTIAGO.FM

POSTO DE TURISMO

LOJA INTERATIVA DE TURISMO DE GUIMARÃES
HORÁRIO INVERNO (DE 16 SETEMBRO A 31 MAIO)
SEGUNDA A SEXTA: 09H30/18H00
SÁBADOS: 10H00/13H00 - 14H00/18H00
DOMINGOS E FERIADOS: 10H00/13H00

HORÁRIO DE VERÃO (DE 01 JUNHO A 15 SETEMBRO)
SEGUNDA A SEXTA: 09H30/19H00
SÁBADOS: 10H00/13H00 - 14H00/19H00
DOMINGOS E FERIADOS: 10H00/13H00
PRAÇA DE S. TIAGO 4810 – 300 GUIMARÃES
TEL.: 253 421 221 TLM.: 965 025 234
EMAIL: INFO@GUIMARAESTURISMO.COM

SAÚDE

NÚMERO NACIONAL DE SOS
T.: 112

CENTRO HOSPITALAR DO VALE DO AVE
T.: 253 540 330

AMI | HOSPITAL PRIVADO DE GUIMARÃES
ALAMEDA DOS DESPORTOS – CANDOSO SANTIAGO
4835-235 GUIMARÃES
T.: 351 253 420 300
T.: URGÊNCIA 24H: 351 253 420 320
LINHA VERDE: 800 220 400
E.: INFO.HPG@AMI.COM.PT
S.: WWW.AMI.COM.PT

AMI | CASA DE SAÚDE DE GUIMARÃES
RUA PAULO VI, Nº 337
4810-508 GUIMARÃES
T.: 351 253 420 400
E.: INFO.CSG@AMI.COM.PT
S.: WWW.AMI.COM.PT

AMI | CLÍNICA MÉDICA DAS TAIPAS
RUA PROF. MANUEL JOSÉ PEREIRA, Nº 630
4805-128 CALDAS DAS TAIPAS
T.: 351 253 420 490
E.: INFO.CMT@AMI.COM.PT
S.: WWW.AMI.COM.PT

UNIDADE DE SAÚDE FAMILIAR DE URGEZES
T.: 253 520 710

UNIDADE DE SAÚDE FAMILIAR GUIMARÃES
T.: 253 421 340

B. V. DE GUIMARÃES
T.: 253 408 330

B. V. DE CALDAS DAS TAIPAS
T.: 253 576 114

ASSOCIAÇÃO DE DADORES BENEVOLOS DE SANGUE DE GUIMARÃES
T.: 253 417 576
S.: WWW.GUIMARAESANGUE.COM

INTOXICAÇÕES
T.: 800 250 143

SEGURANÇA/ PROTEÇÃO SEGURANÇA PÚBLICA

PSP
T.: 253 540 660

POLÍCIA MUNICIPAL
T.: 253 421 222

GNR
T.: 253 422 570

PROTEÇÃO CIVIL
T.: 253 421 212

PROTEÇÃO À FLORESTA
T.:117

CANIL/GATIL
T.: 253 551 060

EDP
T.: 253 005 100
ASSISTÊNCIA: 800 506 506

VIMÁGUA
T.: 800 200 646
T.: 253 439 560

GÁS NATURAL
EMERGÊNCIAS: 808 204 080
TRAVESSA DE VILAVERDE

TRANSPORTES

ARRIVA PORTUGAL
TEL/FAX: 253 423 500 / 253 423 519

AUTOVIAÇÃO
T.: 253 514 476 (ARRIVA)
T.: 253 515 400 (TUG.)

ESTAÇÃO DE CAMINHOS DE FERRO DE GUIMARÃES
AVª. D. JOÃO IV
4800 GUIMARÃES
CONTACTOS:
CHAMADAS NACIONAIS/INTERNACIONAIS:
(+351) 707 210 220

RODOVIÁRIA ENTRE DOURO E MINHO - REDM
TEL/FAX: 253 516 229

AUTO-MONDINENSE / TRANSCOVIZELA
TEL/FAX: 253 415 015 / 253 514 768

TÁXIS
TEL/FAX: 253 522 522 / 253 525 252

T.: 253 522 522 / 253 515 515

TÁXIS UNIDOS
T.:253 525 252 / 253 512 222 / 253 521 544

TRANSURBANOS DE GUIMARÃES
TEL/FAX: 253 515 400 / 253 514 240

TRANSPORTES RODOVIÁRIOS
CENTRAL DE CAMIONAGEM
AL. DR. MARIANO FELGUEIRAS – GUIMARÃESHOPPING
4800 GUIMARÃES

AGENDA CULTURAL
Edição - Câmara Municipal de Guimarães
Divisão de Cultura e Desporto
Layout - Mª Alexandre Neves
Fotografia (capa/separadores) - Paulo Pacheco

INFORMAÇÕES
Câmara Municipal de Guimarães
Largo Cónego José Maria Gomes
4800 - 419 Guimarães
Telef.: (+ 351) 253 421 200
Email: agenda.cultural@cm-guimaraes.pt
www.cm-guimaraes.pt

ÂMBITO DA INFORMAÇÃO
A Agenda de Guimarães abrange apenas iniciativas culturais que tenham lugar na área geográfica do concelho de Guimarães.

CARACTERÍSTICAS DA INFORMAÇÃO

1. ENTIDADE QUE ESTÁ A PROMOVER O EVENTO OU NOME GERAL DA ATIVIDADE;

2. DATA, DIA DA SEMANA, HORA; TÍTULO;

3. ÁREA (MÚSICA/DANÇA/TEATRO ETC.) DA INICIATIVA;

4. LOCAL;

5. ORGANIZAÇÃO.

FORMATO
O texto deverá ser enviado no programa Word no tipo de letra Arial, corpo 12 pt e convertido em doc.

FOTOS / IMAGENS
Cada foto / imagem deverá ser entregue devidamente identificada, legendada e creditada em formato JPG, com 300 dpi's de resolução.

ENTREGA DA INFORMAÇÃO
Através de email:
agenda.cultural@cm-guimaraes.pt
Eventuais alterações às informações contidas nesta agenda, são da responsabilidade das entidades promotoras dos eventos anunciados.

OS TEXTOS INSERIDOS SÃO DA RESPONSABILIDADE DA ENTIDADE QUE OS ENVIA.

CÂMARA
MUNICIPAL DE
GUIMARÃES

Centro Histórico de Guimarães
Inscrito na Lista do Património Mundial em 2001

GUIMARÃES 2012
CAPITAL EUROPEIA DA CULTURA

GUIMARÃES
CAPITAL EUROPEIA DA CULTURA 2012