

# AGENDA CULTURAL JAN



GUIMARÃES 2014

# ÍNDICE

<b>EDITORIAL</b>	3
<b>ATIVIDADES CULTURAIS</b>	5
<b><u>ASSOCIAÇÃO DAS FESTAS DE S. JORGE - VILA DE PEVIDÉM</u></b>	6
<b><u>ASSOCIAÇÃO “A NOSSA TERRA”</u></b>	6
<b><u>ASSOCIAÇÃO DE SOCORROS MÚTUOS ARTÍSTICA VIMARANENSE</u></b>	6
<b><u>BIBLIOTECA MUNICIPAL RAUL BRANDÃO</u></b>	7
<b><u>BIBLIOTECA MUNICIPAL RAUL BRANDÃO - PEVIDÉM</u></b>	7
<b><u>BIBLIOTECA MUNICIPAL RAUL BRANDÃO - TAIPAS</u></b>	7
<b><u>BIBLIOTECA MUNICIPAL RAUL BRANDÃO - LORDELO</u></b>	8
<b><u>BIBLIOTECA DO COMPLEXO MULTIFUNCIONAL DE COUROS</u></b>	8
<b><u>CAFÉ OSCAR</u></b>	9
<b><u>CICP - CENTRO INFANTIL E CULTURAL POPULAR</u></b>	9
<b><u>CÂMARA MUNICIPAL DE GUIMARÃES</u></b>	9
<b><u>CENTRO CULTURAL VILA FLOR</u></b>	10
<b><u>CINECLUBE</u></b>	13
<b><u>CYBERCENTRO</u></b>	15
<b><u>MULTIUSOS DE GUIMARÃES</u></b>	17
<b><u>MUSEU DE ALBERTO SAMPAIO</u></b>	17
<b><u>PAÇO DOS DUQUES DE BRAGANÇA E CASTELO DE GUIMARÃES</u></b>	18
<b><u>PISTA DE ATLETISMO GÉMEOS CASTRO</u></b>	21
<b><u>PLATAFORMA DAS ARTES E DA CRIATIVIDADE</u></b>	21
<b><u>UNAGUI</u></b>	24
<b>VISITAS LOCAIS DE INTERESSE</b>	25
<b>CONTACTOS ÚTEIS</b>	32

# EDITORIAL



*É em janeiro que os projetos adiados ganham fôlego. É neste mês, que traz de frio e a esperança, que repensamos as nossas práticas, tentando corrigir posturas, objetivos, desideratos. Há uma ínfima fração de tempo que nos separa de uma realidade “já bem distante”, ainda que a cada passo corresponda um sedimento de tempo imemorial. Este é caminho de tradição e de contemporaneidade.*

*Janeiro é mês de “reiseiros”. Diz a tradição. E há quem diga também que “reis”, “reises” ou “reisadas” são a cristianização das “janeiras”, por ser janeiro. Falar-se-á do menino, dos reis magos e do presépio. O Salão Paroquial de Pevidém acolhe o IV Encontro de Reis (5 de janeiro). Os grupos participantes nas REISADAS 2014 atuarão, à tarde, em lares e no estabelecimento prisional da cidade (11 de janeiro, 14h-19h). Mais à noite, na zona da “cidade velha”.*

*Noutra dimensão estética e no mesmo dia, à noite no CCVF, dança a Companhia Nacional de Bailado.*

*Debussy, Beethoven e Schoenberg são a génese para ligações com a linguagem da coreógrafa belga Anne Teresa de Keersmaeker.*

*Janeiro traz também ao CCVF conversas em torno do jazz. O seu lugar na história, na contemporânea, será mote para o ciclo “Histórias de Jazz em Portugal”. Inicia-se com Mário Laginha (5 de janeiro).*

*Diferentes épocas, lugares e contextos (diferentes anos no ano novo que agora começa) estarão no Centro Internacional das Artes José de Guimarães, na Plataforma das Artes e da Criatividade. O dia 25 de janeiro testemunhará o cruzamento entre linguagens.*

*“A Composição do Ar” pretende re(montar) a história da arte. São peças da coleção de José de Guimarães em diálogo com obras de artistas contemporâneos. No mesmo lugar e dia, “Provas de Contacto” revela um segmento do trabalho de José de Guimarães pouco conhecido: a produção de imagens realizadas por transferência. Já Jaroslaw Flicinski, um dos mais iminentes artistas polacos da atualidade, expande o campo operativo da linguagem pictórica, alargando-o ao espaço arquitetónico. “Estrela Negra” é o nome da exposição que inaugura, como as duas anteriores, às 22h. Janeiro é novo ano (mas mês antigo). Jano, na mitologia romana, é o deus das decisões e das escolhas. Uma tropologia que coloca Guimarães a olhar para o passado (os seus costumes, tradições e legado) e para o futuro (a contemporaneidade, a diversidade de atores e a criatividade). É este o seu caminho, na construção de património. Bom Ano Novo.*

José Bastos  
Janeiro 2014

# ATIVIDADES CULTURAIS



# ASSOCIAÇÃO DAS FESTAS DE S. JORGE - VILA DE PEVIDÉM

DOM 05 | 15H00

Salão Paroquial de Pevidém

## IV ENCONTRO DE REIS

PARTICIPAÇÃO DOS SEGUINTE GRUPOS:

- . AGRUPAMENTO 546 DOS ESCUTEIROS DE PEVIDÉM
- . GRUPO CORAL INFANTOJUVENIL DE PEVIDÉM
- . GRUPO CORAL DAS 9H
- . GRUPO CORAL DE PEVIDÉM
- . GRUPO DE CONCERTINAS OS AMIGOS DE PEVIDÉM
- . GRUPO REGIONAL FOLCLÓRICO E AGRÍCOLA DE PEVIDÉM
- . GRUPO VETUS AMICIS
- MENSAGEM DE FÁTIMA - SETOR JUVENIL
- . ORFEÃO COELIMA
- . SOCIEDADE MUSICAL DE PEVIDÉM

A receita reverte para a realização das Festas São Jorge 2014.

# ASSOCIAÇÃO “A NOSSA TERRA”

SEX 31

## TERTÚLIAS D'A NOSSA TERRA “O MINHO EM MIL SUGESTÕES” O CONCELHO DE VILA VERDE

Espaço Cultural FNAC (Guimarães)  
Esta iniciativa dará a conhecer informalmente as principais características diferenciadoras

e afirmadoras de um espaço geográfico, contando para tal com a colaboração de convidados que partilharão o seu saber e experiências com os participantes, tudo no espírito que a tertúlia encerra em si mesma. Quinzenalmente e rotativamente entre os dois espaços, será apresentado cada um dos vinte e quatro concelhos minhos, segundo a grelha que segue em anexo, permitindo a descoberta de todo um Minho para conhecer e valorizar – património (edificado e natural), folclore, gastronomia, artesanato, costumes e tradições, festividades e eventos, entre outros de interesse local.

# ASSOCIAÇÃO DE SOCORROS MÚTUOS ARTÍSTICA VIMARANENSE

MÊS

PINTURA, INSTALAÇÃO E ESCULTURA EM FERRO

## “A GAIOLA DOS CEM SAPATOS”

VITOR ZAPA E AURELIANO AGUIAR

Inauguração de exposição a 18

QUARTAS A DOMINGOS | 16H00 ÀS 19H00

SEDE DA ASSOCIAÇÃO DE SOCORROS MÚTUOS ARTÍSTICA VIMARANENSE

RUA DE GIL VICENTE, 46

ASSOCIAÇÃO DE SOCORROS MÚTUOS ARTÍSTICA

VIMARANENSE

[HTTP://ASMAVG.BLOGSPOT.COM/](http://asmavg.blogspot.com/)

# **BIBLIOTECA MUNICIPAL RAUL BRANDÃO**

**HORA DO CONTO**  
**É PARA ISSO QUE SERVEM OS AMIGOS. ESTORIL: MINUTOS DE LEITURA, 2013.**  
TER 14 | 10H30 E 15H00  
SEX 24 | 10H30 E 15H00

**TEATRO DE FANTOCHES**  
**MENÉRES, MARIA ALBERTA. UMA ESTRELINHA MUITO ESPECIAL PARA A NOITE DE NATAL. IN “O LIVRO DE NATAL”. PORTO: ASA, 2003.**  
08, QUARTA, 10H30 E 15H00

**CINEMA**  
**DASTARDLY & MUTTLEY 1**  
SEX 03 | 10H30  
Falado em português; > de 4 anos; 45 min.

**DASTARDLY & MUTTLEY 2**  
SEX 10 | 10H30  
Falado em português; > de 4 anos; 45 min.

**DASTARDLY & MUTTLEY 3**  
SEX 17 | 10H30  
Falado em português; > de 4 anos; 45 min.

**MIA E OS MIGOUS**  
SEX 24 | 10H30  
Falado em português; > de 6 anos; 88 min.

**O GANG DO PI**  
SEX 31 | 10H30  
Falado em português; > de 6 anos; 77 min.

# **BMRB – PÓLO DE PEVIDÉM**

**HORA DO CONTO**  
**CUNHA, CLARA. O CUQUEDO. LISBOA: LIVROS HORIZONTE, 2008.**  
TODOS OS DIAS: 10H15 E 14H15

**TEATRO DE FANTOCHES**  
**MENÉRES, MARIA ALBERTA. UMA ESTRELINHA MUITO ESPECIAL PARA A NOITE DE NATAL. IN “O LIVRO DE NATAL”. PORTO: ASA, 2003.**  
QUA 22 | 11H00

**EXPOSIÇÕES**  
**“PEVIDÉM EM FOTOGRAFIAS”**

# **BMRB – PÓLO DAS TAIPAS**

**HORA DO CONTO**  
**SOARES, LUÍSA DUCLA. O PAI NATAL E O MENINO JESUS. PORTO: CIVILIZAÇÃO EDITORA, 2012.**  
04, 11, 18 E 25 | 10H00

**TEATRO DE FANTOCHES**  
**MENÉRES, MARIA ALBERTA. UMA ESTRELINHA MUITO ESPECIAL PARA A NOITE DE NATAL. IN “O LIVRO DE NATAL”. PORTO: ASA, 2003.**  
QUA 15 | 11H00

## **BMRB – PÓLO LORDELO**

HORA DO CONTO

**SOARES, LUÍSA DUCLA.  
COMPRAR, COMPRAR,  
COMPRAR!. PORTO:  
CIVILIZAÇÃO EDITORA, 2010.**

TODOS OS DIAS ÀS 11H00

TEATRO DE FANTOCHES

**MENÉRES, MARIA ALBERTA.  
UMA ESTRELINHA MUITO  
ESPECIAL PARA A NOITE DE  
NATAL. IN “O LIVRO DE NATAL”.  
PORTO: ASA, 2003.**

SEX 29 | 11H00

## **BIBLIOTECA DO COMPLEXO MULTIFUNCI- ONAL DE COUROS**

T. 253511400

F. 253417997

S. WWW.FRATERNA.ORG

E. FRATERNA@FRATERNA.ORG

Nota: Todas as actividades requerem  
marcação prévia.

HORÁRIO:

SEGUNDA: 09H00 ÀS 12H30 15H30 ÀS 17H30

TERÇA: 10H30 ÀS 12H30 14H00 ÀS 17H30

QUARTA: 09H00 ÀS 12H30 15H30 ÀS 17H30

QUINTA: 09H00 ÀS 12H30 14H00 ÀS 17H30

SEXTA: 09H00 ÀS 12H30 14H00 ÀS 17H30

HORA DO CONTO

TER 15 | 10H30

**WALSH, JOANA; ABBOT, JUDI /  
OS MELHORES BEIJINHOS/. –  
PORTO: CIVILIZAÇÃO EDITORA,  
2011**

TER 29 | 10H30

**DOSIMONT, GAUTHIER/O  
CAPUCHINHO VERMELHO. –  
PORTO: CIVILIZAÇÃO EDITORA,  
1999**

CINEMA

QUI 08 | 14H30

**PANTERA COR DE ROSA**

Falado em Português

Maiores de 4 anos

40 min. aprox.

QUI 22 | 14H30

**MICO, O RATINHO VALENTE**

Falado em Português

Maiores de 4 anos

83 min. aprox.

# CAFÉ OSCAR

MÊS

**HELENA SOUSA**

PINTURA

ESPAÇO INTERNET COM EQUIPAMENTO DE ACESSO GRÁTIS, BIBLIOTECA, LOCAL DE EXPOSIÇÕES ARTÍSTICAS, PALESTRAS, LANÇAMENTO DE LIVROS.

RUA DR. JOSÉ SAMPAIO, N.º 5

4810-275 GUIMARÃES

TEL./FAX: (+351) 253 516 890

# CICP - CENTRO INFANTIL E CULTURAL POPULAR



QUA E SEX | 22H00 ÀS 00H00

SÁB | 15H30 ÀS 18H30

Quiosque de Vinil - compra, venda, troca e audição de discos de vinil.

Quiosque de Fanzines - compra, venda e consulta de fanzines.

RUA DR. BENTO CARDOSO, EX-CONVENTO DAS DOMINICAS, GUIMARÃES

# CÂMARA MUNICIPAL DE GUIMARÃES

## REISADAS 2014

SÁB 11 | 14H00 A 19H00

ATUAÇÃO DOS GRUPOS EM LARES E ESTABELECIMENTO PRISIONAL DE GUIMARÃES

. CENTRO DE ATIVIDADES OCUPACIONAIS E LAR RESIDENCIAL ALECRIM

. CENTRO DE SOLIDARIEDADE HUMANA PROF. EMÍDIO GUERREIRO

. CENTRO SOCIAL DE BRITO

. CENTRO SOCIAL E PAROQUIAL DE MASCOTELOS-SANTIAGO

. ESTABELECIMENTO PRISIONAL DE GUIMARÃES

. LAR DE S. JORGE

. LAR DE S. PAIO

. LAR DE SANTA ESTEFÂNIA

. LAR DE SANTOS PASSOS

. LAR RAINHA D. LEONOR

. VENERÁVEL ORDEM DE S. FRANCISCO

21H00

## .CENTRO SOCIAL RECREATIVO E CULTURAL DE CAMPELOS RUGAS DE S. MIGUEL DE GONÇA

Porta da Torre Velha (Escadinhas, Largo Condessa Juncal)

## .OSMUSIKÉ – ASSOCIAÇÃO MUSICAL ARTÍSTICA DO CENTRO DE FORMAÇÃO FRANCISCO DE HOLANDA

Porta da Sr.ª da Guia (Junto ao Museu Alberto Sampaio)

## .ARCA – ASSOCIAÇÃO RECREATIVA E CULTURAL DE AIRÃO SANTA MARIA

## **.ARCAP – ACADEMIA RECREATIVA CULTURAL “AMIGOS DE PONTE”**

Porta de Santa Luzia ( Largo dos Laranjais)

## **.GRUPO DE REISADAS DE CALDAS DAS TAIPAS .RÉCITA - GRUPO CULTURAL**

Porta da Vila (Rua da Rainha)

## **.ASCUREP – ASSOCIAÇÃO CULTURAL E RECREATIVA DO POMBAL DE VERMIL .GRUPO DE AMIGOS DE S. TORCATO**

Porta Nova ( Junto ao Café Milenário, Largo Condessa Juncal)

21H30

Largo da Oliveira

## **.RECITA – GRUPO CULTURAL .ASCUREP – ASSOCIAÇÃO CULTURAL E RECREATIVA DO POMBAL – VERMIL .GRUPO DE REISADAS DAS CALDAS DAS TAIPAS .OSMUSIKÉ – ASSOCIAÇÃO MUSICAL E ARTÍSTICA DO CENTRO DE FORMAÇÃO FRANCISCO DE HOLANDA .CENTRO SOCIAL, RECREATIVO E CULTURAL DE CAMPELOS .ARCAP – ASSOCIAÇÃO RECREATIVA E CULTURAL AMIGOS DE PONTE .ASSOCIAÇÃO RECREATIVA E CULTURAL DE AIRÃO SANTA MARIA .AMIGOS DE S. TORCATO .RUSGA SÃO MIGUEL DE GONÇA**

Caso as condições climáticas não permitam a realização ao ar livre, este evento realizar-se-á na Igreja de S. Francisco, a partir das 21h00.

# **CENTRO CULTURAL VILA FLOR**

GUICUL – GUIMARÃES ARTE E CULTURA

T. 253 424 700 F. 253 424 710

WWW.GUICUL.PT

VENDA DE BILHETES:

CENTRO CULTURAL VILA FLOR

PLATAFORMA DAS ARTES E DA CRIATIVIDADE

LOJAS FNAC



**QUA 08 E QUI 09 | 21H30**

CCVF / CAFÉ CONCERTO E PEQUENO AUDITÓRIO

CONVERSAS/CONCERTOS

## **MÁRIO LAGINHA**

**CICLO “HISTÓRIAS DE JAZZ EM PORTUGAL”**

*Início de Histórias de Jazz em Portugal, um ciclo da autoria de António Curvelo e Manuel Jorge Veloso e coprodução do Hot Clube de Portugal e do Centro Cultural Vila Flor.*

Na primeira das 16 sessões que integram o Ciclo (no dia 08 de janeiro), o pianista Mário Laginha conversa com os autores sobre a sua carreira artística profissional e a cena atual do jazz em Portugal, com audição de música gravada. Segue-se um concerto com o Sexteto da Escola Superior de Música e Artes do Espetáculo - ESMAE, com repertório de originais de Mário Laginha, podendo a noite prolongar-se em jam session.

Na segunda parte da 1ª sessão do Ciclo Histórias de Jazz em Portugal (no dia 09 de janeiro), os músicos Luís Figueiredo, José Nogueira e Luís Cunha falam da obra de Mário Laginha (com audição de peças gravadas), das suas próprias carreiras e das perspetivas atuais e futuras do jazz nacional. Segue-se um “concerto-mistério” de Mário Laginha, a quem os autores do Ciclo deram carta-branca para a livre escolha dos seus companheiros.



**SÁB 11 | 22H00**

CCVF / GRANDE AUDITÓRIO  
DANÇA

COMPANHIA NACIONAL DE BAILADO  
**PROGRAMA ANNE TERESA DE KEERSMAEKER**

As composições musicais de Debussy, Beethoven e Schoenberg são a génese para três singulares ligações com a dança, expressas sublimemente por Anne Teresa De Keersmaeker.

Na sequência da estreia em Lisboa, no último trimestre de 2012, a Companhia Nacional de Bailado apresenta em Guimarães as três obras de Anne Teresa De Keersmaeker que permitiram aos seus artistas o inequívoco reconhecimento do público pela interpretação deste exigente repertório. O programa é composto por obras fundamentais da carreira da aclamada coreógrafa belga: "Prelúdio à Sesta de um Fauno", de Debussy, "Grosse Fugue", de Beethoven, e "Noite Transfigurada", de Schoenberg. A relação da coreógrafa com a música, que lhe valeu o título de "choregraphe musicienne", está bem patente nesta seleção inédita de peças que a Companhia Nacional de Bailado traz agora ao Centro Cultural Vila Flor.



**SEX 24 | 22H00**

CCVF / PEQUENO AUDITÓRIO  
TEATRO

**YERMA**  
**JOÃO GARCIA MIGUEL**

"Yerma" explora o conflito interno de uma mulher que deseja, sem sucesso, ter um filho. "Yerma" é um projeto de teatro performativo, com direção e encenação de João Garcia Miguel, a partir da reescrita do poema dramático homónimo, datado de 1934, de Federico García Lorca, onde o tema da

esterilidade de um casal é descrito segundo uma perspetiva feminina – expondo um ambiente de mistério e poesia próprio da cultura da Europa do Sul. Yerma é o nome de uma mulher casada que deseja ter um filho como todas as outras mulheres à sua volta. Descobre que o marido não lhe consegue dar esse filho que deseja; desespera, não se resigna e resiste à ideia de ficar prisioneira de uma esterilidade da qual não se considera culpada e trilha o caminho que a levará à sua tragédia pessoal.



**SÁB 25 | 18H00**

PALÁCIO VILAFLOR  
INAUGURAÇÃO DA EXPOSIÇÃO

**"CORAÇÃO E CINZAS"**

**DE ARLINDO SILVA**

O trabalho do Arlindo Silva dá continuidade a uma prática artística intemporal.

Sobre uma superfície plana – a tela – Arlindo Silva combina uma matéria concreta – as tintas, e assim regista factos de seu universo pessoal, reiniciando uma nova proposta de inteligibilidade no campo sensível da materialidade do quadro. Porque a sua obra ainda não obteve a atenção pública que merece, esta exposição vem colmatar uma evidente lacuna no panorama das artes em Portugal, reunindo sem uma orientação retrospectiva um número expressivo de trabalhos. As pinturas do Arlindo Silva: pessoas do seu círculo de relações captadas em instantâneos algo inesperados, "anti-retratos" que negam a tradicional pose das figuras retratadas, perpassam uma atitude desafetada e discreta, que é também transversal ao seu percurso artístico e humano.

Esta exposição é a oportunidade de conhecer um importante número de obras do artista Arlindo Silva, desconhecido do grande público português.

As pinturas registam cenas do universo pessoal do artista, o espectador confrontado com histórias a meio, ou por contar, encontrará com certeza proximidades com o seu quotidiano. As poses das figuras retratadas, os seus gestos e expressões são como anti-retratos que revelam momentos de solidão e de afetos da realidade que vivemos. No seu todo é uma exposição que relança

o debate sobre a necessidade da pintura figurativa na arte contemporânea.

PÚBLICO-ALVO M/ 4 ANOS HORÁRIO TERÇA A SÁBADO, DAS 10H00 ÀS 19H00 POR MARCAÇÃO (A ÚLTIMA VISITA TERÁ INÍCIO ATÉ ÀS 18H00) DURAÇÃO 60 A 90 MIN. LOTAÇÃO 1 TURMA / 25 PESSOAS PREÇO 2 EUR

**VISITAS ORIENTADAS À EXPOSIÇÃO**

HORÁRIO TERÇA A SÁBADO, DAS 10H00 ÀS 19H00

PÚBLICO-ALVO MAIORES DE 4 ANOS

DURAÇÃO 60 A 90 MIN.

LOTAÇÃO 1 TURMA/25 PESSOAS

PREÇO 2,00 EUR/PESSOA

ATIVIDADE SUJEITA A MARCAÇÃO PRÉVIA COM UMA SEMANA DE ANTECEDÊNCIA ATRAVÉS DO E-MAIL

SERVICOEDUCATIVO@AOFICINA.PT

HORÁRIO DA EXPOSIÇÃO

TERÇA A SÁBADO

09H30-13H00 | 14H30-19H00

DOMINGOS E FERIADOS

14H00-19H00

TODAS AS IDADES



**SÁBADO 25 | 22H00**

CCVF / GRANDE AUDITÓRIO

MÚSICA

**FRAGMENTOS**

ESPETÁCULO DE ENCERRAMENTO DA TOUR - 20 ANOS

*Fragmentos são uma das bandas mais carismáticas da cidade de Guimarães.*

Ao longo destes 20 anos, as músicas dos Fragmentos fizeram parte das memórias, recordações e das histórias de muitos. Já percorreram os palcos mais emblemáticos de Portugal, atuaram com vários artistas de renome e as suas músicas fizeram parte de algumas bandas sonoras de telenovelas portuguesas. "Mais uma vez", "Solidão", "A hora de estar de bem", "Nada Vai Mudar", entre muitos outros sucessos, vão ser ecoados neste grande espetáculo de encerramento da tour "20 ANOS" no Centro Cultural Vila Flor, onde a banda gravou, em maio de 2007, o seu trabalho "Fragmentos - Ao Vivo" que marcou o seu regresso aos palcos.

**SERVIÇO EDUCATIVO**



**SEXTA 31 JAN E SÁB 01 FEV**

TEATRO

CCVF / PEQUENO AUDITÓRIO

**UMA AVENTURA NO ESPAÇO**

TEATRO DE FERRO

*Nesta Aventura, na companhia de dois atores, uma pianista e uma menina muito especial, a Carla Cosmonauta, o público atravessará múltiplos espaços e dimensões, artes, leituras e concepções. Ao longo da história, a pintura, a dança, a arquitetura, o cinema e tantas outras artes e saberes muito nos têm dito sobre o modo como o espaço foi sendo vivido e imaginado. O espaço da cidade, o espaço da natureza, o espaço da intimidade e das emoções entre as pessoas e, é claro, o grande espaço desconhecido – o cosmos. Uma Aventura no Espaço é uma viagem e é um jogo, com ação, canções e leituras à mistura. Aqui o público habita o espaço cénico – às vezes a plateia está no palco e o palco, por vezes, na plateia! O dispositivo cénico ora se assemelha a uma nave espacial ora faz lembrar um carrossel, um half-pipe ou aqueles teatros gregos antigos... A Carla Cosmonauta visita o nosso planeta azul... ou seremos nós que estamos a visitar o seu? Será que vivemos todos no mesmo planeta? Como viver juntos no mesmo espaço?*

HORÁRIO 31 JANEIRO ÀS 10H30 E 15H00; 01 FEVEREIRO ÀS 16H00 PÚBLICO-ALVO DOS 8 ANOS 12 ANOS LOTAÇÃO LIMITADA DURAÇÃO 60MIN. PREÇO 2,00 EUR

**ATIVIDADES REGULARES**

**TODO O ANO | TERÇA A SÁBADO**

CCVF – CENTRO CULTURAL VILA FLOR

**UM TEATRO POR DENTRO E POR FORA**

O Centro Cultural Vila Flor abriu em Guimarães um novo lugar para as artes cénicas e afirmou a cidade como um dos mais importantes palcos nacionais. Nas visitas a este teatro cada grupo é recebido com um percurso desenhado à medida da sua curiosidade, experiências e propósitos. Enquanto percorre

os vários espaços (interiores ou exteriores), vai conhecendo a História do Teatro e a evolução do espaço cénico ao longo dos tempos. Vai ainda explorar os bastidores de uma casa de espetáculos e descobrir os segredos de uma caixa negra que tem o poder de tudo transformar...

PÚBLICO-ALVO M/ 4 ANOS HORÁRIO TERÇA A SÁBADO, DAS 10H00 ÀS 19H00 POR MARCAÇÃO (A ÚLTIMA VISITA TERÁ INÍCIO ATÉ ÀS 18H00) DURAÇÃO 60 A 90 MIN. LOTAÇÃO MÍN. 10 PESSOAS, MÁX. 30 PESSOAS PREÇO 1 EUR S/ DESCONTO; 0,50 EUR C/ DESCONTO; ENTRADA GRATUITA (CRIANÇAS ATÉ 12 ANOS QUANDO ACOMPANHADAS DE ADULTO PAGANTE) ATIVIDADE SUJEITA A MARCAÇÃO PRÉVIA ATRAVÉS DO EMAIL GERAL@AOFICINA.PT

## CINECLUBE DE GUIMARÃES

T./F. 253 514 239

MORADA:

LARGO DA MISERICÓRDIA, Nº 19 – 2º

APARTADO 221

4810 – 269 GUIMARÃES

E. INFO@CINECLUBEGUIMARAES.ORG



**DOM 12 | 21H45**

Grande Auditório - CCFV

### 2001, ODISSEIA NO ESPAÇO

DE STANLEY KUBRICK

Com Daniel Richter, Gary Lockwood, Keir Dullea, William Sylvester

Classificação: M/12

1968, 139 min.

*Uma viagem desde o passado pré-histórico dos nossos antepassados, quando um grupo de macacos encontra um misterioso monólito e dele obtém conhecimentos que resultam na evolução do Homem, até ao espaço colonizado pelos humanos, no ano 2001. A descoberta de um outro monólito na Lua, proveniente de uma região junto a Júpiter, leva ao lançamento de uma expedição liderada pelo astronauta David Bowman para*

*investigar a origem do objecto extra-terrestre. Quando a missão é colocada em risco por HAL 9000, o supercomputador que controla a nave espacial, Bowman terá de vencer a máquina antes de viajar até ao local de origem do admirável objecto.*



**TER 14 | 21H45**

BlackBox - PAC

### CICLO "O FUTURO DO PASSADO"

Org. Cineclubes de Guimarães & A Oficina

### O HERÓI DO ANO 2000

DE WOODY ALLEN

Com Diane Keaton, John Beck, Woody Allen.

Classificação: M/12

1973, 89 min.

*Um músico que gere uma loja de comida saudável é congelado e trazido de regresso à vida num futuro distante por radicais que querem a sua ajuda para derrubar um governo totalitário, num admirável mundo novo com cabines Orgasmatron para substituir sexo.*

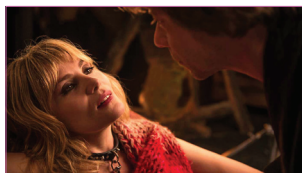

**DOM 19 | 21H45**

Grande Auditório - CCFV

### VÉNUS DE VISON

DE ROMAN POLANSKI

Com Emmanuelle Seigner, Mathieu Amalric

Classificação: M/12

2013, 96 min.

*Há semanas que Thomas (Mathieu Amalric) tenta encontrar a actriz perfeita para "Venus in Furs", a famosa obra do austríaco Leopold von Sacher-Masoch, que agora pretende levar*

aos palcos de Paris. Ao final de mais um dia, aparece Vanda, uma mulher intempestiva e desmiolada que, apesar de tudo, tem qualquer coisa de extraordinariamente sedutor. Assim, mesmo relutante, Thomas deixa-a tentar a sua sorte numa audição privada onde fica assombrado com a sua entrega a Wanda von Dunayev.

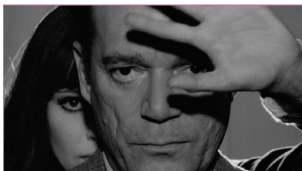

**TER 21 | 21H45**

BlackBox - PAC

## CICLO "O FUTURO DO PASSADO"

Org. Cineclub de Guimarães & A Oficina

### ALPHAVILLE

**DE JEAN-LUC GODARD**

Com Akim Tamiroff, Anna Karina, Eddie Constantine

Classificação: M/12

1965, 99 min.

*Godard futurista na história de um detective americano que chega a Alphaville, uma cidade do futuro num planeta distante. O seu carácter americano põe-no imediatamente em colisão com o governante local, que proibira o amor e a liberdade de expressão.*



**QUI 23 | 21H45**

Grande Auditório - CCFV

## TERRA DE NINGUÉM, DE SALOMÉ LAMAS + REDEMPTION

**DE MIGUEL GOMES**

Classificação: M/12

2012, 72 min.

Uma sala vazia e uma cadeira. Neste lugar de ninguém, José Paulo Sobral de Figueiredo vai descrevendo a sua vida como comando, mercenário e sem-abrigo. Na juventude, durante a Guerra Colonial em Moçambique e Angola, foi um implacável soldado de elite que sentia prazer na morte a sangue-frio. Após a revolução, trabalhou como guarda-costas em Portugal e, mais tarde, como um mercenário da CIA em El Salvador, para finalmente terminar como um dos assassinos a soldo da GAL (Grupos Antiterroristas de Liberación), participando em vários ataques a membros da ETA.

Em complemento, a curta "Redemption", de Miguel Gomes ("Tabu"), que se estreou no Festival de Veneza, e que nos conta quatro histórias ficcionadas sobre quatro personagens que existem, têm dimensão pública e que aqui se vêem reinventadas.



**SÁB 25 | 21H45**

Grande Auditório - CCFV

## A VIDA DE ADÈLE

**DE ABDELLATIF KECHICHE**

Com Léa Seydoux, Adèle Exarchopoulos, Salim Kechiouche

Classificação: M/16

2013, 179 min.

*Adèle tem 15 anos e, tal como todas as raparigas que conhece, namora com rapazes. Tudo aquilo em que acredita se altera quando o seu olhar se cruza com o de Emma, uma rapariga de cabelo azul, cuja visão da vida e do mundo é muito diferente da sua. Entre elas nasce um amor e desejo profundo que, apesar das dificuldades, as fará crescer e afirmar-se enquanto mulheres.*



**QUI 30 | 21H45**

Grande Auditório - CCVF

## **A NOIVA PROMETIDA**

**DE RAMA BURSHEIN**

Com Hadas Yaron, Yiftach Klein, Irit Sheleg

Classificação: M/12

2012, 90 min.

*Shira (Hadas Yaron), de 18 anos, pertence a uma família judaica ortodoxa de Telavive, Israel. De casamento marcado com o rapaz por quem está apaixonada, ela está exultante com a vida que a espera. Mas essa felicidade é assombrada quando Esther (Renana Raz), a sua irmã mais velha, morre a dar à luz o seu primeiro filho. O luto toma conta da família e o casamento é adiado. É neste contexto que Yochai (Yiftach Klein), viúvo de Esther, recebe uma proposta de casamento com uma viúva belga. Quando a mãe das raparigas (Irit Sheleg) descobre que o genro talvez tenha de sair do país com o bebé, propõe a união entre Shira e Yochai. Apesar de relutante em relação a esta união, que a vai impedir de realizar o seu sonho de criança, a jovem compreende que este casamento será a solução para homenagear a irmã e manter a família unida.*

# **CYBERCENTRO**

COMPLEXO MULTIFUNCIONAL DE COURO

TRAVESSA DE VILAVERDE

4810 – 430 GUIMARÃES

PÁGINA WEB: WWW.CYBERCENTRO-GUIMARAES.PT

E-MAIL: GERAL@CYBERCENTRO-GUIMARAES.PT

T.: 253 520 050

F.: 253 517 315

SEG A SEX

ABERTO DAS 08H30 ÀS 00H30 HORAS

SÁB

ABERTO DAS 08H30 ÀS 20 HORAS

DOM E FERIADOS

ABERTO DAS 14 ÀS 20 HORAS

## INTERATIVIDADE



**TODOS OS DIAS**

**GMRTV**

S.: [www.gmr.tv](http://www.gmr.tv)



## **MAIS E NOVAS MÚSICAS RÁDIO CYBERCENTRO**

S.: [WWW.CYBERCENTRO-GUIMARAES.PT](http://WWW.CYBERCENTRO-GUIMARAES.PT)

## ATIVIDADES



PERMANENTE

### EXPOSIÇÃO «CEC 2012 NO CORAÇÃO»

*POR DÓMINGOS FERREIRA*



TODOS OS DIAS

### CYBERCAFÉ

Internet à mesa



SEG A SÁB

### AULAS DE GUITARRA

Por Aprígio Oliveira - Inscrições abertas

## SERVIÇOS



### GABINETE DE APOIO AO EMIGRANTE

SEG A QUI - 09H30/12H30 E 14H00/17H30

SEX - 10H00/12H00

### CENTRO LOCAL DE APOIO À INTEGRAÇÃO DE IMIGRANTES

SEG A QUI - 09H30/12H30 E 14H00/17H30

SEX - 10H00/12H00

# MULTIUSOS DE GUIMARÃES

## RECEÇÃO

SEG A SEX: 08H00 /20H00

SÁB: 10H00/20H00

SERVIÇOS ADMINISTRATIVOS

SEG A SEX: 09H00 /12H30 E 14H30 /18H00

ALAMEDA CIDADE DE LISBOA, CREIXOMIL

4835-037 GUIMARÃES

(LOCALIZAÇÃO GPS: N 41. 43544 - W 8. 30790)

T. 253 520 300

FAX 253 520 309

E. MULTIUSOS@TEMPOLIVRE.PT

S. WWW.TEMPOLIVRE.PT

BILHETEIRA ONLINE:

WWW.TEMPOLIVRE.BILHETEIRAONLINE.PT



6 E 7

## ALMOÇO E CONVÍVIO DE REIS - TERCEIRA IDADE

Multiusos de Guimarães

A Câmara Municipal de Guimarães, através da Fraterna e dos Serviços de Ação Social, promove no dia 6 de janeiro, no Multiusos de Guimarães, o tradicional Convívio de Reis da terceira idade. Além de um almoço, a iniciativa integra uma tarde com animação musical. A iniciativa é destinada aos portadores do Cartão Municipal do Idoso.

TER 7 | 14H00

## CONVÍVIO DE REIS DESTINADO A UTENTES DE IPSS DO CONCELHO

Consultar programa próprio

# MUSEU DE ALBERTO SAMPAIO

RUA DE ALFREDO GUIMARÃES

4800-407 GUIMARÃES

T. 253 423 910

F. 253 423 919

E. MASAMPAIO@IPMUSEUS.PT

## EXPOSIÇÕES

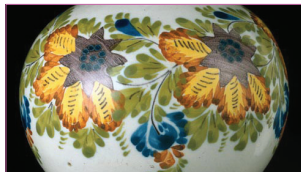

## LUZ, COR E BRILHO

*Faiança Portuguesa nas coleções do Museu de Alberto Sampaio* O Museu de Alberto Sampaio irá continuar a exibir a sua belíssima coleção de faiança portuguesa, dando, assim, oportunidade aos visitantes de ver peças que já não eram expostas há anos.

Local: Museu de Alberto Sampaio

## ATIVIDADES



## VISITAS GUIADAS

No primeiro sábado de cada mês, o Museu de Alberto Sampaio e o Paço dos Duques de Bragança disponibilizam visitas guiadas aos dois espaços. Se quiser conhecer melhor as nossas coleções e as suas histórias, participe! A próxima visita é no dia 4 de janeiro.

LOCAIS E HORÁRIOS: PAÇO DOS DUQUES DE BRAGANÇA ÀS 11.00 E MUSEU DE ALBERTO SAMPAIO ÀS 15.00

Custo: 6€ Inscrições no Paço dos Duques de Bragança



## LENDA DE SANTA MARGARIDA

Mais uma lenda de Guimarães é contada através de um teatro de sombras. Desta feita, a lenda de Santa Margarida, a santa protetora das grávidas, outrora venerada na igreja de S. Miguel.

Local: Museu de Alberto Sampaio

Público-alvo: Alunos do 1.º ciclo

Custo 1€

Marcação prévia no Serviço Educativo do Museu de Alberto Sampaio



## COMO D. JOÃO I TOMOU A VILA DE GUIMARÃES...

Fernão Lopes, cronista de D. João I, conta-nos, com todo o pormenor, na "Crónica de D. João I", o modo como D. João I, em 1385, tomou Guimarães. Este divertido teatro de marionetas retrata esse episódio e dá a conhecer a curiosa estratégia usada pelo rei.

Local: Museu de Alberto Sampaio

Público-alvo Alunos do 1º e 2º ciclo

Custo 1€

Marcação prévia no Serviço Educativo do Museu de Alberto Sampaio

# PAÇO DOS DUQUES DE BRAGANÇA E CASTELO DE GUIMARÃES

INFORMAÇÕES ÚTEIS

HORÁRIO: TODOS OS DIAS ENTRE AS 10H00 E AS 18H00,

ÚLTIMA ENTRADA ÀS 17H30

+351 253 412273

PDUQUES@CULTURANORTE.PT

HTTP://PDUQUES.IMC-IP.PT/

SIGA-NOS TAMBÉM NO FACEBOOK

## DESTAQUE PEÇA DO MÊS A ADORAÇÃO DOS PASTORES

SÉCULO XVIII

Todos os meses destacamos uma peça da nossa coleção para que os nossos visitantes a possam ver de um ângulo diferente. Esta é uma proposta que procura seduzir o visitante, real ou virtual, para a diversidade e riqueza das nossas coleções.

## VISITA ORIENTADA UM BILHETE, DOIS MONUMENTOS

1º SÁBADO DE CADA MÊS.

SÁB 4 | 11H

Visita orientada no Paço dos Duques e à 15h visita orientada no Museu de Alberto Sampaio.

Preço: 6€ adultos (bilhete de entrada + visita orientada nos dois espaços)

## CONCURSO A MINHA ESCOLA ADOTA UM MUSEU, UM PALÁCIO, UM MONUMENTO...

No ano lectivo de 2013-2014, vai realizar-se a 8ª edição do concurso A minha escola adota um museu, um palácio, um monumento..., que tem por objectivo estimular o conhecimento da realidade museológica e

patrimonial nacional, através do contacto das escolas com os monumentos e com os museus e palácios que integram a Rede Portuguesa de Museus (RPM), fomentando a consequente sensibilização para a conservação, protecção e valorização do património cultural.

Trata-se de uma iniciativa promovida conjuntamente pela Direção-Geral do Património Cultural (DGPC) e a Direção-Geral de Educação (DGE).

Mais informações em

[http://www.imc-ip.pt/pt-PT/iniciativas/actividades\\_imc/ContentDetail.aspx?id=5119](http://www.imc-ip.pt/pt-PT/iniciativas/actividades_imc/ContentDetail.aspx?id=5119)

## EXPOSIÇÕES

### EXPOSIÇÕES TEMPORÁRIAS

#### **O MONTE LATITO EM DATAS**

Construções e reconstruções dos Monumentos do Monte Latito: Castelo de Guimarães, Igreja de S. Miguel do Castelo e Paço dos Duques de Bragança.  
Séc. X- XXI

#### **SALA-MUSEU JOSÉ DE GUIMARÃES**

Artista moderno vimaranense, conhecido mundialmente, com peças nos quatro cantos do mundo, José de Guimarães apresenta-nos quadros marcados pela meditação e pela provocação, tal é o seu estatuto de rebelde.

#### EXPOSIÇÃO PERMANENTE

Organização: Câmara Municipal de Guimarães

#### **“CETRARIA – A ÚLTIMA FRONTEIRA”**

A falcoaria ou cetraria é a arte de criar, treinar e cuidar de falcões e outras aves de rapina para a caça.

Numa exposição muito didática, e vocacionada principalmente para as escolas dos diversos graus de ensino, o visitante pode ficar a conhecer algumas aves de rapina e o modo como se caça com elas, bem como o seu habitat, aquilo de que se alimentam, a qualidade da sua visão e a precisão das suas garras. Se não sabe o que é a velada, o caparão, a avessada, a aljaveira, os malhos, nada como vir ao Paço dos Duques e aprender um pouco mais.

Público-alvo: Escolas

Horário: 9h30 – 17h00

Marcação obrigatória

## MÚSICA E DANÇA

### **O MONTE LATITO EM DATAS**

Construções e reconstruções dos Monumentos do Monte Latito: Castelo de Guimarães, Igreja de S. Miguel do Castelo e Paço dos Duques de Bragança.  
Séc. X- XXI

## SERVIÇO EDUCATIVO

### ESPECIAL FAMÍLIAS

#### **DESCOBRIR O PAÇO E O CASTELO EM FAMÍLIA**

Percurso com recurso a um guião através do qual as famílias conhecem e exploram o Paço dos Duques e/ou o Castelo de Guimarães, recorrendo a jogos de estímulo intelectual, visual e artístico.

Preço: 1€ por guião mais 1€ com visita orientada

#### **DA VILA DE CIMA À VILA DE BAIXO**

Conhecer o Centro Histórico de Guimarães, património classificado pela UNESCO, através de um Roteiro de descoberta. Tem início na Vila de Cima ou do Castelo e termina na Vila de Baixo ou do Mosteiro.

Roteiro tem o custo 1,5 €

### ESPECIAL ESCOLAS

#### **CETRARIA – UMA ARTE COM ASAS**

A ARTFalco apresenta os Embaixadores da Natureza a todos aqueles que queiram saber um pouco mais sobre da Cetraria, reconhecida pela UNESCO como património Mundial, em 2010. Uma atividade multidisciplinar que possibilita ao participante um contacto com as aves de rapina e a observação de voos em completa liberdade de ação.

PÚBLICO-ALVO: TODOS

TEMPO MÉDIO: 3HORAS

NÚMERO MÁXIMO DE PARTICIPANTES: 80 PAX

CUSTO: 3€ POR CRIANÇA

## UM DIA NA IDADE MÉDIA

*Com o Castelo de Guimarães como cenário de excelência, a Milícia de Santa Maria apresenta um conjunto de jogos medievais (tiro com arco, com besta, escalada medieval, paralelas, rappel medieval e esgrima medieval), demonstra lutas medievais com lanças, chicotes de armas, espadas, pinturas faciais medievais e ainda, uma caça ao tesouro. Em simultâneo, decorrem ateliês de música, pintura e couros. Não faltarão os malabaristas e o contador de lendas!!!*

Parceria com Milícia de Santa Maria  
Público-alvo: do 1º Ciclo ao Público em Geral  
Tempo Média: 3 horas  
Preço: 6€ por criança

## OFICINA DE DANÇAS ANTIGAS

Público-alvo: Crianças da Pré Primária ao 2º ciclo e Adultos

Tempo Médio: 45 minutos

Número Mínimo de Participantes: 15 pax

Número Máximo de Participantes: 30 pax

Custo: 2 Euros

Terça a sexta-feira da parte da manhã com marcação.

*Dar a conhecer um leque variado de danças internacionais abrangendo estilos e épocas diferentes: Danças Medievais, Danças Renascentistas, Danças Sociais e Danças tradicionais.*

## RECRIAÇÃO HISTÓRICA: DONA CONSTANÇA MOSTRA O PAÇO

*Recriação histórica que pretende dar a conhecer a primeira habitante do Paço dos Duques: D. Constança de Noronha, a 1.ª Duquesa de Bragança.*

Público-alvo: 1º e 2º Ciclo

Tempo Médio: 45 minutos

Número Máximo de Participantes: 50 pax

Custo: 1€ por criança

## O CASTELO VAI À ESCOLA

*Atividade que consiste em dividir uma visita ao Castelo em duas partes. Numa primeira etapa, o técnico do Paço dos Duques de Bragança vai à Escola contar a história do Castelo e numa segunda parte é a Escola que vai visitar o Castelo.*

Público: Alvo 1º e 2º ciclos

Tempo Médio: 60 minutos (Escola) + 60 minutos (Castelo)

Número máximo de participantes: 30 pessoas

Custo: 1€ por aluno (Castelo); Escola (a definir)

## VISITA ORIENTADA AO PAÇO DOS DUQUES: O QUOTIDIANO DOS DUQUES DE BRAGANÇA

*Visita temática que possibilita ao público escolar uma viagem no tempo. Busca-se um trajeto pela época medieval, focando-se vários aspetos relacionados com o quotidiano do século XV, tais como: hábitos alimentares, de higiene, práticas de lazer e costumes.*

Público-alvo: todos

Tempo Médio: 60 minutos

Número Máximo de Participantes: 30 pax

Custo: 1€ por criança

## AS CONQUISTAS DO NORTE DE ÁFRICA NAS TAPEÇARIAS DE PASTRANA

*Visita exclusivamente orientada às quatro Tapeçarias de Pastrana, registo riquíssimo que ilustra a conquista de duas das principais Praças do Norte de África, Arzila e Tânger, pelo Rei D. Afonso V, em 1471.*

Público-alvo: a partir do 3º ano do 1º ciclo

Tempo Médio: 45 minutos

Número Máximo de Participantes: 30 pax

Custo: 1€ por criança

## PISTA DE ATLETISMO GÊMEOS CASTRO



SÁB 18

### I TORNEIO DE LANÇAMENTOS

Iniciativa da Associação de Atletismo de Braga

([www.aabraga.pt](http://www.aabraga.pt)).

Consultar programa próprio

## PLATAFORMA DAS ARTES E DA CRIATIVIDADE



SÁBADO 25 JAN A DOMINGO 13 ABR | 22H00

PAC / CIAJG

EXPOSIÇÃO / INAUGURAÇÃO

### A COMPOSIÇÃO DO AR

PEÇAS DA COLEÇÃO DE JOSÉ DE GUIMARÃES E OUTRAS OBRAS

*O CIAJG reúne peças oriundas de diferentes épocas, lugares e contextos em articulação com obras de artistas contemporâneos.*

*propondo uma re(montagem) da história da arte, enquanto sucessão de ecos, e um novo designio para o museu, enquanto lugar para o espanto e a reflexão.*

Ao longo de um percurso pelas oito salas que constituem o piso 1 do edifício, os visitantes poderão rever alguns dos ex-libris das coleções, mas também descobrir neste novo ciclo expositivo novas peças que integram as constelações de objetos e imagens organizadas a partir de tipologias como: arcaico/contemporâneo; acontecimento/história; estranho/familiar; erudito/popular; material/imaterial.

Arte Tribal Africana, Arte Pré-Colombiana e Arte Chinesa Antiga da Coleção de José de Guimarães, Objetos do Património Arqueológico, Popular e Religioso, Obras de Artistas Contemporâneos.

HORÁRIO DA EXPOSIÇÃO

TERÇA A DOMINGO: 10H00-19H00

TODAS AS IDADES



SÁBADO 25 JAN A DOMINGO 13 ABR

PAC / CIAJG

EXPOSIÇÃO / INAUGURAÇÃO ÀS 22H00

### PROVAS DE CONTACTO JOSÉ DE GUIMARÃES DO STENCIL AO DIGITAL: PROCESSOS DE TRANSFERÊNCIA DA IMAGEM

*"Provas de Contacto" revela um segmento do trabalho de José de Guimarães pouco conhecido e de grande relevância para o entendimento da obra do artista.*

A presente exposição revela um segmento do trabalho de José de Guimarães (Guimarães, 1939) pouco conhecido e de grande relevância para o entendimento da obra do artista, que cobre um arco temporal de mais de quarenta anos: um conjunto muito diversificado de trabalhos que dão corpo a uma incessante produção de imagens realizadas por transferência. Seja em torno de métodos tradicionais da gravura, seja de práticas menos convencionais, como o stencil, José de Guimarães desenvolve desde o princípio dos anos 60 até aos dias

de hoje uma incansável pesquisa que concilia experimentação material, rigor formal e um vocabulário de formas que permanentemente convoca a mestiçagem como conceito central da sua obra.

**HORÁRIO DA EXPOSIÇÃO**  
TERÇA A DOMINGO  
10H00-19H00  
TODAS AS IDADES



**SÁBADO 25 JAN A DOMINGO 13 ABR**

PAC / CIAJG

EXPOSIÇÃO / INAUGURAÇÃO ÀS 22H00

## **ESTRELA NEGRA | JAROSŁAW FLICINSKI**

### **PAREDES, PINTURAS, DESENHOS E OBJETOS**

*“Estrela Negra” é a primeira exposição individual de Jaroslaw Flicinski (1965, Gdansk, Polónia) em Portugal, um dos mais iminentes artistas polacos contemporâneos.*

*Trata-se de uma intervenção de grande escala, exemplar do trabalho que o artista, de origem polaca, tem vindo a desenvolver em relevantes instituições do contexto internacional da arte contemporânea: um projeto de expansão do campo operativo da linguagem pictórica no qual se cruzam uma aguda sensibilidade à arquitetura com uma proficiente prática de pintura sobre parede que vai para além do quadro e se alarga à escala do espaço arquitetónico.*

**HORÁRIO DA EXPOSIÇÃO**  
TERÇA A DOMINGO  
10H00-19H00  
TODAS AS IDADES



**SÁBADO 25 JAN A DOMINGO 13 ABR**

PAC / CIAJG

## **PRETO NO BRANCO**

OFICINA ARARA

*O coletivo OFICINA ARARA concebeu uma intervenção que traz o museu para a rua e a rua para o museu.*

*Concebido como “um espaço autónomo e aberto de experimentação em torno da produção de cartazes, livros e outras edições”, a OFICINA ARARA tem vindo a repensar e a propor, com as suas intervenções no espaço público e a energia gerada em torno de diversas colaborações entre várias disciplinas e linguagens, a potência do múltiplo como forma de operacionalização do gesto artístico.*



**MÊS**

PAC / CIAJG

## **FLOR NA PELE**

**EXPOSIÇÃO DE SARA FRANQUEIRA,  
CARLOS LOBO E FILIPE SILVA**

*O projeto Flor na Pele, coproduzido pel’A Oficina e pela Fundação Calouste Gulbenkian, visa o incremento de ações de criação e de mediação que reflitam sobre o património*

### imaterial associado ao ciclo do linho.

Fruto do acompanhamento do ciclo do linho durante o ano de 2013 por três artistas, das áreas da fotografia, som e cenografia, concretiza-se agora um objeto artístico, uma exposição de forte caráter participativo, que pretende ajudar a compreender a pertinência de manter preservado este património, bem como de garantir a sua visibilidade na região e fora dela, recorrendo a linguagens artísticas contemporâneas.

**HORÁRIO DA EXPOSIÇÃO**  
TERÇA A DOMINGO  
10H00-19H00  
TODAS AS IDADES

## SERVICO EDUCATIVO

**SÁBADO 11**

PAC / CIAJG

### **VISITA ESPECIAL PARA FAMILÍAS**

**TATIANA DOS SANTOS**

Toda a família é bem-vinda no CIAJG – Centro Internacional das Artes José de Guimarães! Começamos o ano com um momento especial dedicado ao projeto *Flor na Pele*, desenvolvendo a partir do ciclo do linho, que o Grupo Folclórico da Corredoura mantém vivo em São Torcato. Oportunidade para conhecer um importante património da região e o olhar dos artistas Sara Franqueira, Carlos Lobo e Filipe Silva, à conversa e numa visita lúdica.

**HORÁRIO 16H00 PÚBLICO-ALVO DOS 6 AOS 10 ANOS**  
**DURAÇÃO 90MIN. A 2HORAS LOTAÇÃO MÍN. 10 PESSOAS/MÁX. 20 PESSOAS PREÇO 2,00 EUR**



**QUARTA 29 E QUINTA 30**

PAC / BLACK BOX

### **CORPO COMUM**

**SOFIA CABRITA E MANUELA FERREIRA**

*Corpo Comum* é um espaço de partilha regular entre professores/educadores e artistas, que promove o cruzamento entre arte e pedagogia em ambiente informal e experimental. Janeiro abre com uma oficina que parte da linguagem teatral para a sala de aula, pensando nos professores do ensino secundário e nos jovens com quem

desenvolvem o seu trabalho diário, e antecipa a realização do projeto 10 x 10, pensado para este contexto, realizado em parceria entre o Centro Cultural Vila Flor e a Fundação Calouste Gulbenkian.

## **OFICINA ARTE PEDAGOGIA**

Black Box PAC

**HORÁRIO DAS 18H30 ÀS 21H30 PÚBLICO-ALVO PROFESSORES DO ENSINO SECUNDÁRIO DURAÇÃO 6 HORAS POR OFICINA LOTAÇÃO 15 PARTICIPANTES POR OFICINA PREÇO 5,00 EUR**  
Atividade sujeita a inscrição com uma semana de antecedência através do preenchimento do formulário online disponível em [www.ccvf.pt](http://www.ccvf.pt).

## VISITAS

**TERÇA A DOMINGO**

PAC – PLATAFORMA DAS ARTES E DA CRIATIVIDADE

## **VISITAS DE ARQUITETURA**

M/ 6 ANOS

Nesta visita de arquitetura percorre-se a Plataforma das Artes e da Criatividade. O projeto da autoria Pitágoras Arquitetos e vencedor do Red Dot Design Awards 2013 é o ponto de partida para conhecer a reconversão do antigo Mercado Municipal do arquiteto Marques da Silva e o Centro Internacional das Artes José de Guimarães com projeto expositivo do arquiteto Luis Tavares Pereira - Ainda Arquitetura. Esta visita para arquitetos, estudantes ou curiosos pode ser integrada num roteiro mais amplo. O percurso passa por outros edifícios marcantes na obra do arquiteto Marques da Silva e termina na Praça do Toural, projeto de reconversão da arquiteta Maria Manuel Oliveira, levado a cabo pela Guimarães 2012.  
**HORÁRIO TERÇA A DOMINGO I DAS 10H00 ÀS 19H00 POR MARCAÇÃO (A ÚLTIMA VISITA TERÁ INÍCIO ATÉ ÀS 18H00)**  
**DURAÇÃO 60 A 90 MIN. LOTAÇÃO MÍN.10 PESSOAS, MÁX.20 PESSOAS PREÇO 2 EUROS**

## ATIVIDADES REGULARES

**TODO O ANO**

### **ATABICAR O CAMINHO**

UM AUDIOWALK PARA GUIMARÃES

**JOÃO MARTINS**

M/ 12 ANOS

Com partida na Plataforma das Artes e da Criatividade, *Atabicar o caminho* é uma criação sonora sobre um percurso que explora a envolvente urbana do Rio de Couros, cruzando e unindo alguns dos seus espaços singulares, entre as antigas propriedades das Dominicais, onde se

instalaram o novo espaço da Feira Semanal de Mercado Municipal, a jusante, e o núcleo central da Zona de Couros, a montante. Este projeto, desenvolvido em contacto com indivíduos e comunidades que, de formas diversificadas, habitam, usam e conhecem este território, pretende refletir sobre os processos de evolução da cidade. Um passeio sonoro sobre um percurso invulgar, que se assume como "uma companhia sonora para caminhantes solitários".

Percurso pela cidade c/ partida da PAC  
HORÁRIO TODOS OS DIAS, DAS 10H00 ÀS 17H30  
PARTICIPANTES PERCURSO INDIVIDUAL; NO CASO DE GRUPOS, NÃO SERÃO ACEITES GRUPOS COM MAIS DE 20 ELEMENTOS, HAVENDO NECESSARIAMENTE UM DESFASAMENTO DE 5 MINUTOS ENTRE CADA CAMINHANTE. DURAÇÃO C. 1 HORA  
Entrada gratuita



## UNAGUI

25 E 26

### 20º ANIVERSÁRIO

SÁB 25

1º ENCONTRO DE GRUPOS FOLCLÓRICOS SENIORES

11H30

### CONCENTRAÇÃO DOS GRUPOS FOLCLÓRICOS DAS U.S. NA UNAGUI

14H30

### CONCENTRAÇÃO DOS GRUPOS NA UNAGUI

15H00

### INÍCIO DO DESFILE DOS GRUPOS FOLCLÓRICOS SENIORES

ruas do Centro Histórico da cidade de Guimarães, com exibições públicas, a caminho do Paço dos Duques

16H30

### CHEGADA DOS GRUPOS FOLCLÓRICOS AO PAÇO DOS DUQUES DE BRAGANÇA

NOTA: - Se chover, não haverá desfile e os grupos vão imediatamente para o Paço onde apresentarão as 4 danças

17H30

### REGRESSO À UNAGUI

CERIMÓNIA DE ENCERRAMENTO E ENTREGA DE LEMBRANÇAS

DOM 26

### 1º ENCONTRO DE CORAIS SENIORES: CONCERTO DE ANO NOVO

11H30

### CONCENTRAÇÃO DOS GRUPOS CORAIS DAS U.S. NA UNAGUI

14H30

### CONCENTRAÇÃO DOS GRUPOS NA UNAGUI

15H00

### INÍCIO DO DESFILE DOS GRUPOS CORAIS SENIORES PELAS RUAS DA CIDADE DE GUIMARÃES

(Av. General Humberto Delgado, Rua de Santo António, Toural, Alameda, Senhora da Guia)

16H00

Igreja de N.S. Oliveira

NOTA: Se chover, não haverá desfile e os grupos vão imediatamente para a Igreja

17H30

### REGRESSO À UNAGUI

CERIMÓNIA DE ENCERRAMENTO E ENTREGA DE LEMBRANÇAS

# **VISITAS LOCAIS DE INTERESSE**





1º SÁB MÊS | 10H30

## “À PROCURA DE ORIGENS... DA PENHA”

VISITAS GUIADAS À PENHA  
TIPO DE PERCURSO: HISTÓRICO,  
AMBIENTAL E PAISAGÍSTICO

Duração prevista: 2h30m e/ou 4 a 5h00

Dificuldade: Média (Percurso com algumas subidas e passagens por locais estreitos, entre penedos). Aconselhável munir-se de roupa e calçado confortáveis.

Limite de participantes: 30 pessoas

Salão Nobre do Santuário da Penha

Inscrição: gratuita

Inscrições: 253 414 114 ou pessoalmente no Salão Nobre do Santuário

Org.: Irmandade de Nossa Senhora do Carmo da Penha



## VISITAS ÁUDIO-GUIADAS AO CENTRO HISTÓRICO

Posto de Turismo da Praça de S. Tiago

4810 - 300 GUIMARÃES - PORTUGAL

Visitas audio-guiadas aos pontos de maior interesse do Centro Histórico de Guimarães, através de aluguer, por períodos de 24h00 de aparelhos MP3.

Existem versões de adulto em Português, Espanhol, Francês e Inglês. Existe ainda disponível uma versão em Português destinada a crianças.

T.: + 351 253 421 221

DIAS ÚTEIS: 10H00-18H00



## VIVA PARK

Lage do Mocho

4800 - S. TORCATO GMR

T./F.: 253 553 139 TM: 919 660 625

E.: INFO@VIVAPARK.PT

S.: WWW.VIVAPARK.PT

## INCENTIVOS

**PAINTBALL, SLIDE, CIRCUITO  
DE PONTES, ESCALADA,  
RAPPEL, TIRO COM ARCO,  
BESTA E ZARABATANA, CAÇA  
AO TESOURO, ORIENTAÇÃO,  
INSUFLÁVEIS, FESTAS DE  
ANIVERSÁRIO**

## PERCURSOS

**PEDESTRES, HISTÓRICOS,  
CULTURAIS E PAISAGÍSTICOS**

## VISITAS

**“SENDA BOTÂNICA DA LAGE DO  
MOCHO”**

HORÁRIO: 9H00/12H00 E 14H00/17H00

ENCERRA À QUARTA E QUINTA

INSCRIÇÃO: GRATUITA

## PROGRAMAS ESPECIAIS P/ ESCOLAS

HORÁRIO: 09H00/12H00 E 14H00/17H00  
ORG.: ECOTURISMO-MONTANHA VIVA / COOPERATIVA LAGE DO MOCHO

### QUINTA DAS MANAS

RUA DA ESCOLA, Nº 1893  
4835-162 POLVOREIRA – GUIMARÃES  
E.: LUISMACHADO@QUINTADASMANAS.PT  
S.: WWW.QUINTADASMANAS.PT  
HORÁRIOS: 09H00-18H00  
TODOS OS DIAS

## ACTIVIDADES ANUAIS

**INTERACÇÃO COM ANIMAIS, AGRICULTURA, HORTA PEDAGÓGICA, PASSEIO DE CARROÇA, NATUREZA, O CICLO DO PÃO, TOSQUIA DA OVELHA, FESTAS DE ANIVERSÁRIO, CIRCUITOS TEMÁTICOS, JOGOS TRADICIONAIS, PISCINA, CAÇA AO TESOURO, PEDDY PAPPER, CAMA ELÁSTICA,**

ATELIERS:

**CULINÁRIA, EXPRESSÃO PLÁSTICA, ETC, RECICLAGEM, ENERGIAS RENOVÁVEIS.**

## ACTIVIDADES PERÍODICAS

**DESFOLHADA, VINDIMA, APANHA E CURTIMENTO DA AZEITONA,**

DIAS ESPECIAIS:

**S. MARTINHO, HALLOWEEN, DIA DA ÁRVORE, DIA DA CRIANÇA, DIA DO IDOSO ETC.**

**ATIVIDADES DE TEMPOS**

LIVRES:

**NATAL, PÁScoa, VERÃO CAMPO DE FÉRIAS ACAMPAMENTOS**

## PERCURSO MUSEOLÓGICO NO ANTIGO CONVENTO DE SANTO ANTÓNIO DOS CAPUCHOS



Santa Casa da Misericórdia de Guimarães

ABERTO TODOS OS DIAS: 10H00/17H00  
RUA DOUTOR JOAQUIM DE MEIRA  
4800-010 GUIMARÃES  
T.: 253 541 244  
E.: PM@SCMGUIMARAES.COM  
S.: WWW.SCMGUIMARAES.COM

## NÚCLEO ARQUEOLÓGICO DA ACIG-ASSOCIAÇÃO COMERCIAL E INDUSTRIAL DE GUIMARÃES



SEGUNDA, QUARTA E QUINTA: 9H00/17H00  
TERÇA: 9H00/20H00  
SEXTA: 9H00/13H00  
RUA DA RAINHA D. MARIA II, 58  
4800-431 GUIMARÃES  
T.: 253 420 090  
E.: RELACOES.PUBLICAS@ACIG.PT  
S.: WWW.ACIG.PT

## ARQUIVO MUNICIPAL DE ALFREDO PIMENTA



DIAS ÚTEIS: 9H00/12H30 DAS 14H00/17H30  
RUA JOÃO LOPES DE FARIA, N.º 12, 4800-414, GUIMARÃES,  
T.: +351 253 421 246  
E.: ARQUIVO.MUNICIPAL@CM-GUIMARAES.PT  
S.: [HTTP://WWW.AMAP.COM.PT](http://www.amap.com.pt)

## CASTELO / PAÇO DOS DUQUES DE BRAGANÇA / IGREJA DE S. MIGUEL



TODOS OS DIAS DAS 10H00/18H00  
(ÚLTIMA ENTRADA ÀS 17H30)  
RUA CONDE D. HENRIQUE - OLIVEIRA DO CASTELO  
4810-245 GUIMARÃES  
T.: +351 253 412 273  
F.: +351 253 517 201  
E.: [PDUQUES@CULTURANORTE.PT](mailto:PDUQUES@CULTURANORTE.PT)

## CITÂNIA DE BRITEIROS “RUÍNAS ARQUEOLÓGICAS”



SEGUNDA A DOMINGO: 9H00/18H00  
RUA DE S. ROMÃO, 3701  
4805-448 BRITEIROS S. SALVADOR  
T.: 253 415 969  
S.: [WWW.CSARMENTO.UMINHO.PT](http://www.csarmento.uminho.pt)

## TELEFÉRICO



NOVEMBRO, DEZEMBRO, JANEIRO, FEVEREIRO E MARÇO: 10H00 / 17H30

ABRIL, MAIO E OUTUBRO: 10H00/18H30.

JUNHO, JULHO E SETEMBRO: DAS 10H00 ÀS: SEGUNDA A SEXTA 19H00 E SÁBADOS, DOMINGOS E FERIADOS 20H00.

AGOSTO: 10H00/20H00

ENCERRA ÀS SEGUNDAS-FEIRAS, ENTRE 28 DE OUTUBRO E 16 DE DEZEMBRO.

T./ F.: 253 515 085

E.: GERAL@TURIPENHA.PT

S.: WWW.TURIPENHA.PT

## MERCADO AZUL – COOPERATIVA DE CULTURA, CRL

RUA EGAS MONIZ, 127, CENTRO HISTÓRICO, 4800-411 GUIMARÃES

T.: 253.094297/ 931697651

E.: MERCADOAZUL@GMAIL.COM

S.: WWW.MERCADOAZUL.WORDPRESS.COM

## IGREJA DE SÃO SEBASTIÃO (GUIMARÃES)



RUA BENTO CARDOSO

TER A SEX: 9H30/12H00 DAS 15H30/18H30

SÁB E DOM: 09H30/12H00

ENCERRADA À 2 FEIRA

ENCERRADO EM AGOSTO

T.: 253 420 000

## MUSEUS

### MUSEU DE ALBERTO SAMPAIO



TERÇA A DOMINGO: 10H00-18H00  
 RUA ALFREDO GUIMARÃES  
 4800-407 GUIMARÃES  
 T.: 253 423 910  
 F.: 253 423 919  
 E.: MASAMPAIO@CULTURANORTE.PT  
 S.: HTTP://MASAMPAIO.JMC-IP.PT

### MUSEU DA AGRICULTURA DE FERMENTÕES

DIAS ÚTEIS: 9H00/12H00 E 14H00/17H00  
 RUA N. SR.ª DE FÁTIMA  
 4800-180 GUIMARÃES  
 T.: 253 557 453  
 E.: EPFERMENTOES@HOTMAIL.COM

### MUSEU DA VILA DE S. TORCATO

DIAS ÚTEIS: 9H00/12H00 DAS 14H00/17H00  
 EXCEPTO FERIADOS  
 T.: 253 553 204

### MUSEU ARQUEOLÓGICO DA SOCIEDADE MARTINS SARMENTO



TER A DOM 9H30/12H00 E 14H00/17H00  
 RUA PAIO GALVÃO  
 4814-509 GUIMARÃES  
 EXCEPTO FERIADOS  
 T.: 253 415 969  
 S.: WWW.CSARMENTO.UMINHO.PT

### MUSEU DA CULTURA CASTREJA



SEGUNDA A DOMINGO: 9H30/12H30 DAS 14H00/18H00  
 SOLAR DA PONTE . BRITEIROS S. SALVADOR  
 T.: 253 478 952  
 F.: 253 415 969  
 S.: WWW.CSARMENTO.UMINHO.PT

# CONTACTOS ÚTEIS



## ASSOCIAÇÕES

### CYBERCENTRO - COMPLEXO MULTIFUNCIONAL DE COUROS

TRAVESSA DE VILAVERDE  
4810 – 430 GUIMARÃES  
T.: 253 520 050  
F.: 253 517 315  
S.: WWW.CYBERCENTRO-GUIMARAES.PT  
E.: GERAL@CYBERCENTRO-GUIMARAES.PT  
SEG A SEX: 08H30-00H30  
SÁB: 08H30-20H00  
DOM E FERIADOS: 14H00-20H00

### C.A.R. – CIRCULO DE ARTE E RECREIO

CASA DA AGRA – RUA FRANCISCO AGRA, N.º 74  
4810-157 GUIMARÃES  
TEL. /FAX: 253 518 333  
TELEM: 919 866 695  
E.: CIRCULODEARTEERECREIO@GMAIL.COM  
S.: WWW.CIRCULODEARTEERECREIO.BOLGSPOT.COM

### CASA DA JUVENTUDE DE GUIMARÃES



RUA DA CALDEIROA N.º33  
4800-520 GUIMARÃES  
E.: CASAJUVENTUDEGUIMARAES@GMAIL.COM  
B.: CASADAJUVENTUDE-GUIMARAES.BLOGSPOT.COM  
ALEXANDRE SIMÕES: 917025289

## BIBLIOTECAS

### BIBLIOTECA MUNICIPAL RAUL BRANDÃO

LARGO CÔNEGO JOSÉ MARIA GOMES  
4800-419 GUIMARÃES  
T. 253 515 710  
E. BIBLIOTECA@CM-GUIMARAES.PT  
S.: WWW.BMRB.PT

### BMRB - PÓLO DE PEVIDÉM

RUA JOÃO PEREIRA FERNANDES, Nº 136  
4835-324 S. JORGE DE SELHO  
T. 253 535 982

### BMRB - PÓLO DAS CALDAS DAS TAIPAS

AV. DA REPÚBLICA  
4800-380 CALDAS DAS TAIPAS  
T. 253 570 043

### BMRB - PÓLO DE RONFE

RUA SANTIAGO - VALE VERDE, Nº 657 . RONFE  
4810 GUIMARÃES  
T. 253 545 202

### BMRB - PÓLO DE LORDELO

AV. PROF. LUÍS MACHADO . LORDELO  
4815-060 GUIMARÃES  
T. 253 873 530

#### NOTA:

PARA PARTICIPAÇÃO NAS DIFERENTES ATIVIDADES, AS ESCOLAS, INFANTÁRIOS OU GRUPOS DE 10 CRIANÇAS OU ADULTOS TERÃO DE MARCAR, PREVIAMENTE, ASSIM COMO AS VISITAS GUIADAS QUE SE EFECTUAM ÀS QUARTAS-FEIRAS.

## BIBLIOTECA DO COMPLEXO MULTIFUNCIONAL DE COUROS

TRAVESSA DE VILA VERDE . S. SEBASTIÃO  
4800-430 . GUIMARÃES

T. 253 511 400 - F.: 253 417 997

S. WWW.FRATERNA.ORG

E. FRATERNA@FRATERNA.ORG

HORÁRIO:

SEGUNDA 09H00 ÀS 12H30 15H30 ÀS 17H30

TERÇA 09H00 ÀS 12H30 14H00 ÀS 17H30

QUARTA 09H00 ÀS 12H30 15H30 ÀS 17H30

QUINTA 09H00 ÀS 12H30 14H00 ÀS 17H30

SEXTA 09H00 ÀS 12H30 14H00 ÀS 17H30

NOTA: TODAS AS ACTIVIDADES REQUEREM MARCAÇÃO PRÉVIA.

## BIBLIOTECA JÚLIO DA SILVA SAMPAIO

RUA D. LAURINDA, Nº 2

4815-353 MOREIRA DE CÓNEGOS

T. 253 563 028

E.: BIBLIOTECAJULIOSILVASAMPAIO@GMAIL.COM

S.: HTTP://BIBLIOTECAJULIOSILVASAMPAIO.BLOGSPOT.COM

## CINEMA

### CINECLUBE DE GUIMARÃES

T./F. 253 514 239

MORADA:

LARGO DA MISERICÓRDIA, Nº 19 – 2º

APARTADO 221

4810 – 269 GUIMARÃES

E. INFO@CINECLUBEGUIMARAES.ORG

SESSÕES

GRANDE AUDITÓRIO DO CENTRO CULTURAL VILA FLOR

- 21H45

BLACK BOX DA PAC

S.: WWW.CINECLUBEGUIMARAES.ORG

## EQUIPAMENTOS CULTURAIS

### CENTRO CULTURAL VILA FLOR



AVENIDA D. AFONSO HENRIQUES, 701  
4810-431 GUIMARÃES  
T.: 253 424 700  
F.: 253 424 710  
E.: GERAL@CCVF.PT

### ESPAÇO OFICINA

AVENIDA D. JOÃO IV, 1213 CAVE  
4810-532 GUIMARÃES  
T.: 253 424 700  
F.: 253 424 710  
E.: GERAL@AOFICINA.PT

### SÃO MAMEDE - CENTRO DE ARTES E ESPECTÁCULO

RUA DR. JOSÉ SAMPAIO, 17-25  
4810-275 GUIMARÃES  
T.: 253 547 028  
WWW.SAO-MAMEDE.COM  
E.: GERAL@SAO-MAMEDE.COM  
INFO@SAO-MAMEDE.COM

### CAAA - CENTRO PARA OS ASSUNTOS DA ARTE E ARQUITECTURA

R. PADRE AUGUSTO BORGES DE SÁ (AO MERCADO NOVO)  
4810-523 GUIMARÃES  
T.: 253094690  
E.: GERAL@CENTROAAA.ORG  
S.: WWW.CENTROAAA.ORG

## CENTROS

### CENTRO DE ARBITRAGEM DE CONFLITOS DE CONSUMO DO VALE DO AVE / TRIBUNAL ARBITRAL

RUA CAPITÃO ALFREDO GUIMARÃES, 1  
4800 - 019 GUIMARÃES  
S.: WWW.TRIAVE.EU  
E.: TRIAVE@GMAIL.COM  
T.: 253 422 410  
FAX: 253 422 411

HORÁRIO DE ATENDIMENTO:  
SEG A QUI: 09H00 / 13H00 E 14H00 / 17H00  
SEX: 09H00/13H00

PARA RESOLVER OS CONFLITOS DE CONSUMO, DE UMA FORMA RÁPIDA E GRATUITA, QUE OCORRAM NOS MUNICÍPIOS DO VALE DO AVE.

### CIAC - CENTRO DE INFORMAÇÃO AUTÁRQUICO AO CONSUMIDOR

RUA CAPITÃO ALFREDO GUIMARÃES, 1  
(SEDE DA AMAVE)  
4800 - 019 GUIMARÃES  
E.: CIAC@CM-GUIMARAES.PT  
T. 253 517 440  
HORÁRIO DE ATENDIMENTO:  
SEG: 09H00/13H00  
SEG A QUI: 09H00/13H00

## ESPAÇO INFORMAÇÃO MULHER



LARGO CÔNEGO JOSÉ MARIA GOMES  
4800-419 GUIMARÃES  
Nº VERDE: 800 202 292  
E.: GERAL@CM-GUIMARAES.PT

## GINÁSIO DA EDUCAÇÃO DAVINCI GUIMARÃES

ALAMEDA DR. ALFREDO PIMENTA, N.º 264  
4814-526, GUIMARÃES  
T.: 253 088 028 | 93 440 82 39 | 91 628 76 27 | 91 617 73 68  
E.: GUIMARAES@DAVINCI.COM.PT  
S.: WWW.GUIMARAES.DAVINCI.COM.PT

## LOJA PONTO JÁ



DIAS ÚTEIS: 9H00-20H00  
ANTIGA ESTAÇÃO DE COMBOIOS, AV. D. JOÃO IV  
4810-534 GUIMARÃES  
T.: 253 527 227

*Espaços públicos, que disponibilizam toda a informação de interesse para a juventude.*

## EQUIPAMENTOS DESPORTIVOS

### ARTE VIVA – SWÁSTHYA YÓGA

R. DO SARDOAL Nº 162 COSTA - GUIMARÃES  
T.: 91 933 9295  
E.: CRISTIANELROSSI@HOTMAIL.COM  
ARTE.VIVA.GUIMARAES@GMAIL.COM

### ASAS DE PALCO – ESCOLA DE ARTES PERFORMATIVAS

RUA PROFESSOR EGAS MONIZ, ASSEMBLEIA DE GUIMARÃES  
4810-027 GUIMARÃES  
T.: 253 168 186; 93 955 0165  
E.: ASASDEPALCO.SECRETARIA@GMAIL.COM  
FACEBOOK: ASAS DE PALCO – ESCOLA DE ARTES  
PERFORMATIVAS

### CMAD – CENTRO DE MEDICINA DESPORTIVA DE GUIMARÃES

Pista de Atletismo Gémeos Castro  
EXAME MÉDICO-DESPORTIVO E ACONSELHAMENTO PARA A  
PRÁTICA DESPORTIVA  
HORÁRIO: SEG A SEX: 18H00/ 21H00  
PISTA DE ATLETISMO GÉMEOS CASTRO - ALAMEDA DOS  
DESSPORTOS, CANDOSO S. TIAGO - 4835-235 GUIMARÃES  
LOCALIZAÇÃO GPS: N 41. 42999 W 8. 32203  
T.: 253 423 205  
F.: 253 423 208  
E.: CMAD@TEMPOLIVRE.PT  
S.: WWW.TEMPOLIVRE.PT

### COMPLEXO DE PISCINAS DE GUIMARÃES

SEG A SEX: 07H00/ 22H00 SÁB: 08H00/20H00  
DOM: 08H00/13H00  
ALAMEDA DOS DESPORTOS, CANDOSO S. TIAGO  
4835-235 GUIMARÃES  
(LOCALIZAÇÃO GPS: N 41. 42966 - W 8. 31848)  
T.: 253 423 200  
F.: 253 423 209  
E.: PISCINAS@TEMPOLIVRE.PT  
S.: WWW.TEMPOLIVRE.PT

## MULTIUSOS DE GUIMARÃES

RECEÇÃO - SEG A SEX: 08H00 /20H00; SÁB: 10H00/20H00  
SERVIÇOS ADMINISTRATIVOS: SEG A SEX: 09H00 /12H30 E  
14H30 /18H00

ALAMEDA CIDADE DE LISBOA, CREIXOMIL  
4835-037 GUIMARÃES

(LOCALIZAÇÃO GPS: N 41. 43544 - W 8. 30790)

T.: 253 520 300 / FAX 253 520 309 –

E.: MULTIUSOS@TEMPOLIVRE.PT

S.: WWW.TEMPOLIVRE.PT

BILHETEIRA ONLINE:

WWW.TEMPOLIVRE.BILHETEIRAONLINE.PT

## PAVILHÕES DESPORTIVOS

CREIXOMIL, PEVIDÉM RONFE, MOREIRA DE CÔNEGOS,  
LORDELO, URGEZES, SOUTO SANTA MARIA E DE AQUECIMENTO  
DO MULTIUSOS DE GUIMARÃES

HORÁRIOS: SEG A SEX: 19H00/ 24H00 SÁB: 15H00/19H00

T.: 253 520 300

F.: 253 520 309

E.: PAVILHOES@TEMPOLIVRE.PT)

## PISCINAS DE AIRÃO SÃO JOÃO

JUNHO A SETEMBRO (10H00/20H00)

RUA 25 DE ABRIL - AIRÃO SÃO JOÃO - GUIMARÃES

(LOCALIZAÇÃO GPS: N 41.465161, W -8.428488)

T.: 252 922 047

E.: PISCINAS@TEMPOLIVRE.PT

S.: WWW.TEMPOLIVRE.PT

## PISCINAS DE MOREIRA DE CÔNEGOS

AVENIDA DE SANTA MARTA - MOREIRA DE CÔNEGOS

T.: 253 563256

HORÁRIO - SEG A SEX: 08H30/ 21H00

SÁB: 09H00/19H00

## PISTA DE ATLETISMO GÊMEOS CASTRO

SEG A SEX: 09H00/12H30 E 14H30 /21H00

SÁB: 09H30/13 H00

ALAMEDA DOS DESPORTOS, CANDOSO S. TIAGO

4835-235 GUIMARÃES

LOCALIZAÇÃO GPS: N 41. 42999 - W 8. 32203)

T.: 253 423 205

F.: 253 423 208

E.: PATLETISMO@TEMPOLIVRE.PT

S.: WWW.TEMPOLIVRE.PT

## RITMOS – ACADEMIA DE ARTES

RUA 5 DE OUTUBRO, Nº 85 – BRITO

4805-041 GUIMARÃES

TELEM: 916 027 220

E.: GERAL@ACADEMIARITMOS.COM.PT

S.: WWW.ACADEMIARITMOS.COM.PT

FACEBOOK: RITMOS – ACADEMIA DE ARTES

## SCORPIO – PARQUE DE ANIMAÇÃO AQUÁTICA DE GUIMARÃES

JUNHO A SETEMBRO (9H00/20H00)

ALAMEDA DOS DESPORTOS, CANDOSO S. TIAGO

4835-235 GUIMARÃES

(LOCALIZAÇÃO GPS: N 41.42966 - W 8.31848)

T.: 253 423 200 / FAX 253 423 209

E.: PISCINAS@TEMPOLIVRE.PT

S.: WWW.TEMPOLIVRE.PT

## ESPAÇO INTERNET

### GABINETE DE IMPRENSA

SEG A SÁB (EXCETO AGOSTO): 10H00/20H00  
HORÁRIO DE AGOSTO:  
SEG A SÁB 10H00/15H00

### CCVF

SEG A SEX (EXCETO AGOSTO): 13H00/23H00  
HORÁRIO DE AGOSTO  
SEG A SÁB 14H00/19H00

### ARQUIVO MUNICIPAL ALFREDO PIMENTA

09H00/12H30 DAS 14H00/17H30

## FARMÁCIAS

### AZURÉM

R. DA POUSADA - AZURÉM . GUIMARÃES  
T.: 253 518 576

### BARBOSA

LARGO DO TOURAL, 36 . GUIMARÃES  
T.: 253 516 184

### CASTILHO

R. JOÃO P. FERNANDES - S. JORGE DE SELHO  
T.: 253 532 213

### CONFIANÇA

R. 25 DE ABRIL, 830- PEVIDÉM . GUIMARÃES  
T.: 253 532 234

### DE RONFE

RONFE . GUIMARÃES  
T.: 253 546 926

### DIAS MACHADO

SILVARES - ESPAÇO GUIMARÃES  
R. DA RAINHA, 54 . GUIMARÃES  
T.: 253 416 424

### FARIA

SERZEDELO . GUIMARÃES  
T.: 253 532 346

### FERREIRA DAS NEVES

AV. D. JOÃO IV, 612 . GUIMARÃES  
T.: 253 521 122

### HENRIQUE GOMES

R. DR. JOSÉ SAMPAIO, 15 . GUIMARÃES  
T.: 253 516 046

### HÓRUS

LARGO DO TOURAL, 26 . GUIMARÃES  
T.: 253 517 144

### LOBO

AV. DE LONDRES, 284 . GUIMARÃES  
T.: 253 412 124

### MONTEIRO

AV. REPÚBLICA, 63 - CALDAS DAS TAIPAS  
T.: 253 576 142

### NESPEREIRA

R. DA CALÇADA, 621-B - NESPEREIRA . GUIMARÃES  
T.: 253 527 570

**NOBEL**

R. DE STº ANTÓNIO, 70 . GUIMARÃES  
T.: 253 516 599

**NUNES DE SÁ**

MOTELO . FERMENTÕES . GUIMARÃES  
T.: 253 554 268

**PAULA MARTINS**

R. TEIXEIRA DE PASCOAIS, 71-B . GUIMARÃES  
T.: 253 415 833

**PEREIRA**

ALAMEDA DE S. DÂMASO, 40 . GUIMARÃES  
T.: 253 412 950

**PEREIRA DA SILVA**

MOREIRA DE CÔNEGOS . GUIMARÃES  
T.: 253 562 172

**SALGUEIRAL**

R. MOUZINHO DE ALBUQUERQUE, 50 . GUIMARÃES  
T.: 253 527 023

**SANTO ANTÓNIO**

CÓVAS - URGEZES . GUIMARÃES  
T.: 253 523 420

**SILVÉRIO**

R. ST.º ANTÓNIO, 17 - CALDAS DAS TAIPAS. GUIMARÃES  
T.: 253 576 130

**VIEIRA E BRITO**

R. S. MARTINHO, 74 - SANDE S. MARTINHO. GUIMARÃES  
T.: 253 478 310

**VIEIRA DE CASTRO**

R. CRUZ DA ARGOLA MESÃO FRIO . GUIMARÃES  
T.: 253 438 140

**VITÓRIA**

ALAMEDA DR. MARIANO FELGUEIRAS, LJ 101/102 -  
GUIMARÃESHOPPING . GUIMARÃES  
T.: 253 517 180

**HOTELARIA****POUSADA DE STA. MARINHA  
(HISTÓRICA)**

LARGO DOMINGOS LEITE DE CASTRO- 4810-011 GUIMARÃES  
- CIDADE  
TEL. 253 511 249 FAX 253 514 459  
WWW.POUSADAS.PT  
EMAIL: RECEPCAO.STAMARINHA@POUSADAS.PT

**HOTEL DE GUIMARÃES \*\*\*\***

RUA DR. EDUARDO ALMEIDA, P.O.BOX 189 - 4801-  
911GUIMARÃES - CIDADE  
TEL. 253 424800 FAX 253 424 899  
WWW.HOTEL-GUIMARAES.COM  
EMAIL: HG@HOTEL-GUIMARAES.COM

**HOTEL TOURAL \*\*\*\***

LARGO A. L. DE CARVALHO - 4800-153 GUIMARÃES - CENTRO  
TEL. 253 517 184 FAX 253 517 149  
WWW.HOTELTOURAL.COM  
EMAIL: RESERVAS@HOTELTOURAL.COM

**VILLA HOTEL GUIMARÃES \*\*\*\***

AVENIDA D. JOÃO IV,631 - S. SEBASTIÃO -  
4810-532GUIMARÃES - CIDADE  
TEL. 253 421 440 FAX. 253 421441  
WWW.VILLA-HOTEL.NET  
EMAIL: VILLAHOTEL@VILLA-HOTEL.NET

**HOTEL GOLDEN TULIP \*\*\*\***

SANTA CRISTINA DE LONGOS - 4800 GUIMARÃES - 20KM  
 TEL.253 240 700 FAX.253 240 740  
 LAT. 41° 31' 13.56" LONG. -8° 23' 18.96"  
 WWW.GOLDENTULIPBRAGA.COM  
 INFO@GOLDENTULIPBRAGA.COM

**APARTAMENTOS TURÍSTICOS****\*\*\*\***

ENCOSTA DO PARAISO, AGRELOS PARAISO - 4835-301  
 GUIMARÃES - 6KM  
 TEL.253 535 468 FAX.253 536 518  
 N. 41. 43668° W. 8.36234°  
 WWW.CLUBEPARAISO.PT  
 RESERVAS@CLUBEPARAISO.PT

**HOTEL FUNDADOR \*\*\***

AV.D.AFONSO HENRIQUES,740 -4810-431 GUIMARÃES -  
 CIDADE  
 TEL. 253 422 640 FAX 253 422 649  
 WWW.HOTELFUNDADOR.COM  
 EMAIL: HF@HOTELFUNDADOR.COM

**HOTEL DAS TAIPAS \*\*\***

AVENIDA TRAJANO AUGUSTO - 4805-170 CALDAS DAS  
 TAIPAS - 9KM  
 TEL.253 479 980 FAX.253 479 986  
 N 41° 29' 15" W 8° 20' 34"  
 WWW.HOTELDASTAIPAS.COM  
 EMAIL: HOTELTAIPAS@GMAIL.COM

**HOTEL IBIS \*\***

AVENIDA CONDE MARGARIDE 12- 4810-537 GUIMARÃES  
 TEL. 253 424 900 FAX. 253 424 901  
 WWW.IBISHOTEL.COM  
 EMAIL: H3230@ACCOR.COM

**HOTEL MESTRE DE AVIS \*\***

RUA D. JOÃO I, 40, S.PAIO - 4810-422 GUIMARÃES - CIDADE  
 TEL 253 422 770 FAX. 253 422 771  
 WWW.HOTELMESTREDEAVIS.PT  
 EMAIL: RESERVAS@HOTELMESTREDEAVIS.PT

**HOTEL DOM. JOÃO IV \*\***

AV. D. JOÃO IV, Nº1660 - 4810-534 GUIMARÃES - CIDADE  
 TEL.253 514 512 FAX. 253 514 485  
 WWW.HOTELDOMJAOIV.COM /  
 EMAIL: GERAL@HOTELDOMJAOIV.COM

**HOTEL VILA MARITA \*\***

RUA VILA MARITA Nº 36 - 4805-343 PONTE - GUIMARÃES - 3KM  
 TEL. 253 556 997 FAX 253 556 996  
 N 41° 29' 56.76" , W 8° 17' 43.19"  
 EMAIL: VILAMARITA@SAPO.PT

**HOTEL DA PENHA \*\***

RUA NOSSA SENHORA DA PENHA, 4810-038 GUIMARÃES  
 TEL 253 414 245 FAX 253 512 952  
 N 41° 24' 24.12" , W 8° 14' 28.25"  
 WWW.HOTELDAPENHA.COM  
 GERAL@HOTELDAPENHA.COM

**S. MAMEDE HOTEL \***

RUA S.GONÇALO,Nº1- 4810-525 GUIMARÃES - CENTRO  
 TEL. 253 513 092 FAX 253 513 863  
 HTTP://SMAMEDEHOTEL.COM  
 GERAL@SMAMEDEHOTEL.COM

**ALBERGARIA PALMEIRAS**

RUA GIL VICENTE - C. C. PALMEIRAS,4ºPISO- 4800-151  
 GUIMARÃES - CENTRO  
 TEL. 253 410 324 FAX 253 417 261  
 WWW.ALBERGARIAPALMEIRAS.COM  
 EMAIL: GERAL@ALBERGARIAPALMEIRAS.COM

**POUSADA DA JUVENTUDE DE  
GUIMARAES**

COMPLEXO MULTIFUNCIONAL DE COUROS, LARGO DA CIDADE -  
 4810-430 GUIMARÃES - CENTRO  
 TEL. 253 421380 FAX. 253 421 381  
 WWW.POUSADASJUVENTUDE.PT  
 EMAIL: GUIMARAES@MOVIJOVEM.PT

## TURISMO DE HABITAÇÃO E TURISMO NO ESPAÇO RURAL

### CASA DE SEZIM (TH)

NESPEREIRA – APARTADO 2210 - 4811 - 909 GUIMARÃES  
T.: 253 523 000  
F.: 253 523 196  
LAT: 41.41496 LONG: -8.32812  
S.: WWW.SEZIM.PT  
E.: GERAL@SEZIM.PT

### CASA DOS POMBAIS (TH)

AV. LONDRES - 4835-066 GUIMARÃES  
T.: 253 412 917  
S.: WWW.SOLARESDEPORTUGAL.PT  
E.: CASADOSPOMBAIS@HOTMAIL.COM

### QUINTA DAS CORUJEIRAS (CC)

VILA NOVA DAS INFANTAS 4810 - 690 GUIMARÃES  
T.: 253 541 135  
F.: 253 541 135 TELM.: 965 567 425  
N 41.420219° W 8.241999°  
S.: WWW.QUINTADECORUJEIRAS.COM  
E.: GERAL@QUINTADECORUJEIRAS.COM

### CASA DE CIMA DE EIRIZ (TH)

RUA DAS TEIXUGEIRAS Nº 193 CALVOS - 4810 - 605  
GUIMARÃES  
T.: 253 541 750  
F.: 253 452 551  
N 41 °24'03.2" W 08 ° 14 '32.2 "  
S.: WWW.QUINTADECIMADEEIRIZ.COM  
E.: L: EIRIZ@NETCABO.PT

### QUINTA PEDRAS DE BAIXO (AT)

RUA DE SANTA MARTA, N.º 3262, LONGOS, 4800 GUIMARÃES  
TEL. 253 577 447 / TLM. 919 375 011  
41°31'15.43"N 8°22'6.27"W  
HTTP://WWW.PEDRASDEBAIXO.PT/ GERAL@PEDRASDEBAIXO.  
PT

### CASA DA MOREIRA (CC)

RUA DAS MOREIRAS, SÃO LOURENÇO DE SANDE, 4800  
GUIMARÃES  
TLM. 919 949 411  
N 41° 30'23" W 8° 21' 41"  
E.: GERAL@CASADAMOREIRA.COM  
S.: WWW.CASADAMOREIRA.COM

### QUINTA DO PINHÃO (CC)

RUA DO ASSENTO, CANDOSO S. TIAGO, 4835-257 GUIMARÃES  
TEL. 253 521 063 / 911 000 707  
N +41° 23' 32.79", W -8° 20' 44,88"  
S.: WWW.QUINTADOPINHO.COM  
E.: GERAL@QUINTADOPINHO.COM  
RESERVAS@QUINTADOPINHO.COM

## ALOJAMENTO LOCAL

### GUEST HOUSE VIMARANES (AL)

RUA EGAS MONIZ, N.º 119, 4800-005 GUIMARÃES  
TEL. 253 063 953 TLM. 917 389 999  
41.4416486 -8.29337570000007  
GUESTHOUSEVIMARANES@GMAIL.COM / HTTP://WWW.  
GUESTHOUSEVIMARANES.PT

### HOSTEL OFICINAS DE SÃO JOSÉ (AL)

RUA D. DOMINGOS DA SILVA GONÇALVES, 4810-439  
GUIMARÃES  
TEL. 253 416 316 TLM. 963 039 006  
41 26°24.20 -8° 17' 20.60"  
HOSTEL@CJSJ.PT / HTTPS://WWW.FACEBOOK.COM/  
HOSTELOFICINASDESAAJOSE

### QUINTA EIRA DO SOL (AL)

TRAVESSA DE S. MIGUEL – GONÇA, 4800-192 GUIMARÃES  
TLM. 918 131 643  
41.5086826 -8.244862199999943  
INFO@QUINTAEIRADOSOL.COM / HTTP://WWW.  
QUINTAEIRADOSOL.COM

### GUIMARÃES STUDIOS LOUNGE (AL)

LARGO JOÃO FRANCO, N.º 1 A 4, 4800 GUIMARÃES  
TEL. 253 064 087 TLM. 966 415 322  
41.4425775 -8.294967499999984  
INFO@GUIMARAESSTUDIOSLOUNGE.COM / WWW.  
GUIMARAESSTUDIOSLOUNGE.COM

### CASA DOS CEDROS (AL)

TRAVESSA DE NOSSA SENHORA DA GUIA (OLIVAL), 4800-241  
ATÃES GUIMARÃES  
TLM. +0351 964 574 221 / +0351 965 513 746  
LAT. 41.455479 LONG. -8.244737  
HTTP://CASADOSCEDROS.BLOGSPOT.COM  
CASADOSCEDROS@GMAIL.COM

## CAMÉLIA & HOMES (AL)

E.N. 105, Nº 787, 4835-164 GUIMARÃES  
 TEL. 253 424 400 FAX 253 424 400  
 N 41°25'04.25" W 8°18'17.46"  
 WWW.CAMELIA.PT  
 RESERVAS@CAMELIA.PT

## TMHOSTEL 1 (AL)

RUA VALDONAS, N.º 11-4810-292 GUIMARÃES  
 TEL. 253 433 504 FAX: 253 416 369  
 N41°26'36.09" W8°17'40.59"  
 HOSTELS@TMHOSTELS.COM

## ALOJAMENTO LOCAL F&B (AL)

RUA DR. AVELINO GERMANO, N.º 98 4800 GUIMARÃES  
 TELEM. 918838630 / 910738859 / 916741589  
 ALOJAMENTO.TURISTICO.LOCAL@GMAIL.COM

## CASA DA ESPINHOSA (AL)

RUA DO POMBAL, N.º 183, 4800-023 GUIMARÃES  
 TEL. 253418973 TELEM. 966219478  
 41°26'57.70"N 8°17'57.53"W  
 CASADAESPINHOSA@GMAIL.COM

## 1720 QUINTA DA CANCELA (AL)

QUINTA DA CANCELA, 4805-496 S. LOURENÇO DE SANDE  
 TLM. 919 199 299 / FAX. 252 313 870  
 41°30'20.89"N 8°21'13.56"W  
 HTTP://WWW.QUINTADACANCELA.COM  
 SUPPORT@QUINTADACANCELA.COM

## HOSTEL VIMARANES (AL)

RUA DA RAMADA, N.º 16, 4810-445 GUIMARÃES  
 TEL. 253 542 081 / TLM. 917389999  
 41°26'27.47"N 8°17'24.79"W  
 HOSTELVIMARANES@GMAIL.COM

## CASA DO ARCO (AL)

RUA DE SANTA MARIA, N.º 52, 4810-443 GUIMARÃES  
 TEL. 253 557 090 / TLM. 938 407 898 OU 964 623 555  
 41°26'38.52"N 8°17'33.89"W  
 CASADOARCOGUIMARAES@GMAIL.COM

## ALOJAMENTO LOCAL PORTA 51 (AL)

RUA DE SANTO ANTÓNIO, N.º 51, 4800 GUIMARÃES  
 TEL. 253 433 545 TLM. 937 580 328 TLM. 919 233 835  
 41°26'34.33"N 8°17'43.41"W  
 PORTA51GUIMARAES@GMAIL.COM

## HOSTEL PRIME (AL)

RUA DA LIBERDADE, N.º 42 A 44, 4810-441 GUIMARÃES  
 TEL. 967 058 786  
 N. 41, 26, 23 W 08, 18, 50 WWW.HOSTELPRIMEGUIMARAES.COM  
 INFO@HOSTELPRIMEGUIMARAES.COM

## QUINTA DO CARVALHO (AL)

RUA DO PARAÍSO, N.º 99, SELHO S. JORGE, 4835 GUIMARÃES  
 TLM. 914 950 402  
 N 41° 26' 04.5" - W 8° 22' 18.0  
 HTTP://WWW.QUINTADOCARVALHO.COM.PT/  
 INFO@QUINTADOCARVALHO.COM.PT

## ALOJAMENTO LOCAL FA (AL)

LARGO DA MISERICÓRDIA, N.º 23, 4800-413 GUIMARÃES  
 TEL. 253 554 405 TLM. 966 783 773  
 41°26'35.28"N 8°17'40.86"W  
 GUIMARAESALOJAMENTO12@HOTMAIL.COM

## MY HOSTEL (AL)

RUA FRANCISCO AGRA, N.º 135, 4800-157 GUIMARÃES  
 TLM. 967 075 755 FAX. 253 414 023  
 41°26'44.40"N 8°17'46.04"W  
 MYHOSTEL.GUIMARAES@GMAIL.COM  
 HTTP://MYHOSTEL-GUIMARAES.WEBSITE.PT

## TM HOSTEL 2 (AL)

RUA DA RAINHA D. MARIA II, 144, 4800-431 GUIMARÃES  
 TEL. 253 433 504 TLM. 968 558 870 / 968 558 888  
 41°26'33.32"N 8°17'35.62"W  
 HTTP://WWW.TMHOSTELS.COM  
 HOSTELS@TMHOSTELS.COM

## PARQUES DE CAMPISMO DE GUIMARÃES

### PARQUE DE CAMPISMO MUNICIPAL DA PENHA

MONTE DA PENHA  
4810-048 GUIMARÃES  
T.: 253 515 912  
F.: 253 515 085  
PERÍODO DE FUNCIONAMENTO:  
1 DE MAIO A 15 DE SETEMBRO  
COORDENADAS  
LAT. 41.428248, LONG. -8.268639

### PARQUE DE CAMPISMO DE CALDAS DAS TAIPAS

TAIPAS TURITERMAS  
LARGO DAS TERMAS - 4805-071 CALDAS DAS TAIPAS  
T.: 253 576 274/253 577 898  
F.: 253 577 890  
PERÍODO DE FUNCIONAMENTO:  
18 DE JUNHO A 12 DE SETEMBRO  
COORDENADAS  
N -41°29'01" W -008°20'33"

## IMPREENSA

### JORNAIS

### COMÉRCIO DE GUIMARÃES

S.: [HTTP://WWW.GUIMARAESDIGITAL.COM](http://www.guimaraesdigital.com)

### DESPORTIVO DE GUIMARÃES

S.: [HTTP://WWW.GUIMARAESDIGITAL.COM](http://www.guimaraesdigital.com)

### ENTREVILAS

S.: [HTTP://WWW.ENTREVILAS.COM](http://www.entrevilas.com)

### LORDELO JORNAL

T./F.: 252 874 122  
EMAIL: [LORDELOJORNAL@GMAIL.COM](mailto:LORDELOJORNAL@GMAIL.COM)

### O CONQUISTADOR

S.: [HTTP://WWW.OCONQUISTADOR.COM](http://www.oconquistador.com)

### O POVO DE GUIMARÃES

S.: [WWW.POVODEGUIMARAES.COM](http://www.povodeguimaraes.com)

### REFLEXO

S.: [HTTP://WWW.REFLEXODIGITAL.COM](http://www.reflexodigital.com)

### REPÓRTER LOCAL

T.: 252 099 279  
S.: [WWW.REPORTERLOCAL.COM](http://www.reporterlocal.com)  
E.: [GERAL@REPORTERLOCAL.COM](mailto:GERAL@REPORTERLOCAL.COM)

### O CÓNEGO

PRÓPRIEDADE/EDITOR: MORÁVIA  
FUNDAÇÃO: 1997  
TELEFONE: 253 563 286  
PERIODICIDADE: MENSAL

### RÁDIOS

#### RÁDIO FUNDAÇÃO

95.8 MHz  
T.: 253 420 520  
F.: 253 420 529  
E.: [INFORMAÇÃO@RADIOFUNDACAO.NET](mailto:INFORMAÇÃO@RADIOFUNDACAO.NET)  
[HTTP://WWW.RADIOFUNDACAO.NET](http://www.radiofundacao.net)

#### RÁDIO SANTIAGO

98.0 MHz  
T.: 253 421 700  
F.: 253 421 709  
E.: [SANTIAGO@GUIMARAESDIGITAL.COM](mailto:SANTIAGO@GUIMARAESDIGITAL.COM)  
S.: [HTTP://WWW.SANTIAGO.FM](http://www.santiago.fm)

## POSTO DE TURISMO

### POSTO S. TIAGO

SEG. A SEX.: 9H30 – 18H00  
 SÁBADO S E FERIADO S: 10H00 – 13H00 / 13H30 – 18H00  
 DOMINGOS: 10H00 – 13H00  
 PRAÇA DE S. TIAGO  
 4810 – 300 GUIMARÃES  
 TEL.: 253 421 221  
 TLM.: 965 025 234  
 EMAIL: INFO@GUIMARAESTURISMO.COM

## SAÚDE

### NÚMERO NACIONAL DE SOS

T: 112

### CENTRO HOSPITALAR DO VALE DO AVE

T: 253 540 330

### AMI | HOSPITAL PRIVADO DE GUIMARÃES

ALAMEDA DOS DESPORTOS – CANDOSO SANTIAGO  
 4835-235 GUIMARÃES  
 T.: 351 253 420 300  
 T.: URGÊNCIA 24H: 351 253 420 320  
 LINHA VERDE: 800 220 400  
 E.: INFO.HPG@AMI.COM.PT  
 S.: WWW.AMI.COM.PT

### AMI | CASA DE SAÚDE DE GUIMARÃES

RUA PAULO VI, Nº 337  
 4810-508 GUIMARÃES  
 T.: 351 253 420 400  
 E.: INFO.CSG@AMI.COM.PT  
 S.: WWW.AMI.COM.PT

### AMI | CLÍNICA MÉDICA DAS TAIPAS

RUA PROF. MANUEL JOSÉ PEREIRA, Nº 630  
 4805-128 CALDAS DAS TAIPAS  
 T.: 351 253 420 490  
 E.: INFO.CMT@AMI.COM.PT  
 S.: WWW.AMI.COM.PT

### UNIDADE DE SAÚDE FAMILIAR DE URGEZES

T.: 253 520 710

### UNIDADE DE SAÚDE FAMILIAR GUIMARÃES

T.: 253 421 340

### B. V. DE GUIMARÃES

T.: 253 408 330

### B. V. DE CALDAS DAS TAIPAS

T.: 253 576 114

### ASSOCIAÇÃO DE DADORES BENEVOLOS DE SANGUE DE GUIMARÃES

T.: 253 417 576  
 S.: WWW.GUIMARAESANGUE.COM

### INTOXICAÇÕES

T.: 800 250 143

**SEGURANÇA/  
PROTEÇÃO  
SEGURANÇA  
PÚBLICA**

**PSP**

T.: 253 540 660

**POLÍCIA MUNICIPAL**

T.: 253 421 222

**GNR**

T.: 253 422 570

**PROTECÇÃO CIVIL**

T.: 253 421 212

**PROTECÇÃO À FLORESTA**

T.: 117

**CANIL/GATIL**

T.: 253 551 060

**EDP**

T.: 253 005 100

ASSISTÊNCIA: 800 506 506

**VIMÁGUA**

T.: 800 200 646

T.: 253 439 560

**GÁS NATURAL**

EMERGÊNCIAS: 808 204 080

TRAVESSA DE VILAVERDE

**TRANSPORTES**

**TÁXIS**

T.: 253 522 522 / 253 515 515

**TÁXIS UNIDOS**

T.: 253 525 252 / 253 512 222 / 253 521 544

**AUTOVIACÃO**

T.: 253 514 476 (ARRIVA)

T.: 253 515 400 (TUG.)

**ESTAÇÃO DE CAMINHOS-DE-FERRO DE GUIMARÃES**

AV. D. JOÃO IV

4800 GUIMARÃES

CONTACTOS:

CHAMADAS NACIONAIS:

808 208 208

CHAMADAS INTERNACIONAIS:

(+351) 218 545 212

## AGENDA CULTURAL

Edição - Câmara Municipal de Guimarães  
Divisão de Cultura e Desporto  
Layout - M<sup>a</sup> Alexandre Neves  
Foto capa - Paulo Pacheco

## INFORMAÇÕES

Câmara Municipal de Guimarães  
Largo Cónego José Maria Gomes  
4800 - 419 Guimarães  
Telef.: (+ 351) 253 421 200  
Email: agenda.cultural@cm-guimaraes.pt  
www.cm-guimaraes.pt

## ÂMBITO DA INFORMAÇÃO

A Agenda de Guimarães abrange apenas iniciativas culturais que tenham lugar na área geográfica do concelho de Guimarães.

## CARACTERÍSTICAS DA INFORMAÇÃO

ENTIDADE QUE ESTÁ A PROMOVER O EVENTO, OU NOME GERAL DA ATIVIDADE;  
DATA, DIA DA SEMANA, HORA;  
TÍTULO;  
ÁREA (MÚSICA/DANÇA/TEATRO ETC.)  
DE INICIATIVA;  
LOCAL;  
ORGANIZAÇÃO.

## FORMATO

O texto deverá ser enviado no programa Word no tipo de letra Arial, corpo 12 pt e convertido em doc.

## FOTOS / IMAGENS

Cada foto / imagem deverá ser entregue devidamente identificada, legendada e creditada em formato JPG, com 300 dpi's de resolução.

## ENTREGA DA INFORMAÇÃO

Através de email:  
agenda.cultural@cm-guimaraes.pt  
Eventuais alterações às informações contidas nesta agenda, são da responsabilidade das entidades promotoras dos eventos anunciados.

OS TEXTOS INSERIDOS, SÃO DA RESPONSABILIDADE DA ENTIDADE QUE OS ENVIA.

