

AGENDA CULTURAL

FEV



GUIMARÃES 2014

ÍNDICE

EDITORIAL 5

ATIVIDADES CULTURAIS 7
POR DATA

ATIVIDADES CULTURAIS 23
POR ENTIDADE

BIBLIOTECA MUNICIPAL RAUL BRANDÃO	24
BMRB – PÓLO DE PEVIDÉM	24
BMRB – PÓLO DAS TAIPAS	24
BMRB – PÓLO LORDELO	25
BIBLIOTECA DO COMPLEXO MULTIFUNCIONAL DE COUROS	25
CAFÉ ÓSCAR	26
CICP - CENTRO INFANTIL E CULTURAL POPULAR	26
CENTRO CULTURAL VILA FLOR	26
CENTRO DE ESTUDOS GALEGOS E GRUPO DE LITERATURA E CULTURA GALEGAS DA UNIVERSIDADE DO MINHO	33
CINECLUBE DE GUIMARÃES	34
COR DE TANGERINA	36
CYBERCENTRO	36
MULTIUSOS DE GUIMARÃES	37
MUSEU DE ALBERTO SAMPAIO	38
PAÇO DOS DUQUES DE BRAGANÇA E CASTELO DE GUIMARÃES	39
PISTA DE ATLETISMO GÉMEOS CASTRO	41
PLATAFORMA DAS ARTES E DA CRIATIVIDADE	42
TURISMO DE GUIMARÃES	45
UNIÃO DAS FREGUESIAS DE OLIVEIRA, SÃO PAIO E SÃO SEBASTIÃO	45

VISITAS 47
LOCAIS DE INTERESSE

CONTACTOS ÚTEIS 53

EDITORIAL



Em fevereiro e em Guimarães, as artes performativas têm um palco privilegiado. Falamos do GULDance, Festival Internacional de Dança Contemporânea, que completa quatro anos de existência e que se consolida como importante palco de apresentação da nova criação na área da dança contemporânea e da performance assente na exploração do corpo e do movimento.

Como espaço privilegiado de disseminação e divulgação de projetos artísticos, um festival, para além de lugar de consagração das grandes obras, não pode deixar de proporcionar a descoberta de novos talentos e constituir-se como veículo de formas de expressão renovadas. Por esse motivo, a 4ª edição do GULDance aposta numa formulação que pretende dar resposta a esta preocupação, oferecendo dois blocos de programação distintos. Ao final da tarde, a black box da Plataforma das Artes e da Criatividade receberá artistas emergentes, oferecendo-lhes o tempo e o espaço necessários para que o seu trabalho possa ser apresentado: Matilda Carlota, de Jonas Lopes (6 fevereiro); MM, de Ludvig Daae, e Nil-City, de Flávio Rodrigues (7 fevereiro); Oxitocina, de Mara Andrade, e Por Minha Culpa, Minha Tão Grande Culpa, de Marco da Silva Ferreira e Mara Andrade (8 fevereiro); Hale, de Filipe Pereira (13 fevereiro); O que fica do que passa, de Teresa Silva e Filipe Pereira (14 fevereiro); Abstand, de Luís Marrafa (15 fevereiro). À noite, os auditórios do Centro Cultural Vila Flor abrem portas às companhias e criadores

consagrados, contribuindo assim para levar ao público a excelência do seu trabalho artístico: Fica no Singelo, de Clara Andermatt (6 fevereiro); Pele, de Útero (7 fevereiro); Transposition#2, de Emanuel Gat, e Objets Re-trouvés, de Mathilde Monnier (8 fevereiro); Hoje, de Tiago Guedes (13 fevereiro); Grind, de Jefta Van Dinther (14 fevereiro); Paraíso – Coleção Privada, de Marlene Freitas (15 fevereiro).

A partir desta conjugação de experiências, poderá o espectador construir o seu universo de entendimento, perscrutando uma estética que, a cada momento, desperta a nossa consciência para os temas que constituem as perplexidades de um mundo pós-moderno. Usufruindo das diferentes linguagens que constituem cada uma das propostas, somos chamados a elaborar sobre as nossas próprias conceções. A arte, essa realização humana capaz de despertar em cada um de nós a capacidade de superação necessária para o questionamento do mundo, faz parte da proposta contida no que o GULDance tem para nos oferecer.

José Bastos
Fevereiro 2014

ATIVIDADES CULTURAIS

POR DATA



QUA E SEX

22H00 ÀS 00H00

SÁB

15H30 ÀS 18H30



**QUIOSQUE DE VINIL - COMPRA, VENDA, TROCA E AUDIÇÃO DE DISCOS DE VINIL.
QUIOSQUE DE FANZINES - COMPRA, VENDA E CONSULTA DE FANZINES.**

RUA DR. BENTO CARDOSO, EX-CONVENTO DAS DOMINICAS,
GUIMARÃES
CICP - CENTRO INFANTIL E CULTURAL POPULAR

ATÉ 2

“HISTÓRIA DE PORTUGAL”

CIDÁLIA SILVA

SEDE DA UNIÃO DAS FREGUESIAS DE OLIVEIRA, SÃO PAIO E SÃO SEBASTIÃO
Org.: União das Freguesias de Oliveira, São Paio e São Sebastião

ATÉ 13



PROVAS DE CONTACTO / JOSÉ DE GUIMARÃES

**DO STENCIL AO DIGITAL:
PROCESSOS DE TRANSFERÊNCIA DA IMAGEM**

EXPOSIÇÃO

PAC / CIAJG / SALAS #12-13

MÊS

“DIA DE S. VALENTIM”

EXPOSIÇÃO

BMRB – PÓLO DAS TAIPAS

“CARTAS D’ANTIGAMENTE”

EXPOSIÇÃO

BMRB – PÓLO DE PEVIDÉM

10H15 E DAS 14H15

**DAHIMÈNE, ADELHEID. BURROS.
LISBOA: ORFEU NEGRO, 2009.**

HORA DO CONTO

BMRB – PÓLO DE PEVIDÉM

11H00

**MOREIRA, ROGÉRIO. A
MUDANÇA DA GATINHA EGOÍSTA.
[S. L.]: MÆRUS EDITORES, 2006.**

HORA DO CONTO

BMRB – PÓLO LORDELO

“AMOR QUE NOJO!”

EXPOSIÇÃO
BMRB – PÓLO LORDELO



CORAÇÃO E CINZAS

ARLINDO SILVA

EXPOSIÇÃO
CCVF / PALÁCIO VILA FLOR



LENA MACEDO MÁRIO REBELO SOUSA

PINTURA
ESPAÇO INTERNET COM
EQUIPAMENTO DE ACESSO GRÁTIS,
BIBLIOTECA, LOCAL DE EXPOSIÇÕES
ARTÍSTICAS, PALESTRAS,
LANÇAMENTO DE LIVROS
CAFÉ OSCAR



LUZ, COR E BRILHO

EXPOSIÇÃO
MUSEU DE ALBERTO SAMPAIO

“NA FANTASIA DOS SONHOS”

ARTISTA: MARTINHO LIMA
EXPOSIÇÃO DE PINTURA
COR DE TANGERINA

SABRE

SÉCULO XVII
EXPOSIÇÃO
PAÇO DOS DUQUES DE BRAGANÇA

O MONTE LATITO EM DATAS

EXPOSIÇÃO
PAÇO DOS DUQUES DE BRAGANÇA

SALA-MUSEU JOSÉ DE GUIMARÃES

EXPOSIÇÃO
PAÇO DOS DUQUES DE BRAGANÇA
Org.: Câmara Municipal de Guimarães

“CETRARIA – A ÚLTIMA FRONTEIRA”

EXPOSIÇÃO
ESPECIAL ESCOLAS
PAÇO DOS DUQUES DE BRAGANÇA

DA VILA DE CIMA À VILA DE BAIXO

SERVIÇO EDUCATIVO
ESPECIAL FAMÍLIAS
PAÇO DOS DUQUES DE BRAGANÇA

D. CONSTANÇA MOSTRA O PAÇO DOS DUQUES

SERVIÇO EDUCATIVO
ESPECIAL FAMÍLIAS
PAÇO DOS DUQUES DE BRAGANÇA

UM CHÁ COM DONA CATARINA DE BRAGANÇA

SERVIÇO EDUCATIVO
ESPECIAL FAMÍLIAS
PAÇO DOS DUQUES DE BRAGANÇA

TEATRO DE FANTOCHES O AFONSO E A CONSTANÇA... OS DUQUES DE BRAGANÇA

ESPECIAL ESCOLAS
PAÇO DOS DUQUES DE BRAGANÇA

CETRARIA – UMA ARTE COM ASAS

PAÇO DOS DUQUES DE BRAGANÇA

UM DIA NA IDADE MÉDIA

CASTELO DE GUIMARÃES

Parceria com Milícia de Santa Maria

OFICINA DE DANÇAS ANTIGAS

PAÇO DOS DUQUES DE BRAGANÇA

VEM FAZER O TEU VITRAL!

PAÇO DOS DUQUES DE BRAGANÇA

VISITA ORIENTADA AO PAÇO DOS DUQUES: O QUOTIDIANO DOS DUQUES DE BRAGANÇA

PAÇO DOS DUQUES DE BRAGANÇA



LENDA DE SANTA MARGARIDA

MUSEU DE ALBERTO SAMPAIO



A COMPOSIÇÃO DO AR COLEÇÃO PERMANENTE E OUTRAS OBRAS

EXPOSIÇÃO

SALAS #1-8

CIAJG - CENTRO INTERNACIONAL DAS

ARTES JOSÉ DE GUIMARÃES

PLATAFORMA DAS ARTES



PRETO NO BRANCO

OFICINA ARARA

EXPOSIÇÃO

PAC / CIAJG / HALL



ESTRELA NEGRA

JAROSLAW FLICINSKI

PAREDES, PINTURAS, DESENHOS E

OBJETOS

EXPOSIÇÃO

SALAS #9-11

CIAJG - CENTRO INTERNACIONAL DAS

ARTES JOSÉ DE GUIMARÃES

PLATAFORMA DAS ARTES

SÁB 01



VISITAS GUIADAS UM BILHETE, DOIS MONUMENTOS

11H00

PAÇO DOS DUQUES DE BRAGANÇA

15H00

MUSEU DE ALBERTO SAMPAIO



22H00

YOU CAN'T WIN, CHARLIE BROWN

MÚSICA

PAC / BLACK BOX



24H00

GOBI BEAR

MÚSICA

CCVF / CAFÉ CONCERTO

DOM 2



21H45

CHINA - UM TOQUE DE PECADO

de Jia Zhang-Ke

Com Jiang Wu, Li Vivien, Wang Baoqiang

CCVF

Org.: Cineclube de Guimarães

CAMPEONATO DO NORTE DE CORTA MATO

PARQUE DA CIDADE DESPORTIVA
/ PISTA DE ATLETISMO GÉMEOS
CASTRO

SEG 03

10H00

HORA DO CONTO

DAUTREMER, RÉBECCA. APAIXONADOS. VILA NOVA DE GAIA: EDITORA EDUCAÇÃO NACIONAL, 2003.

BMRB - PÓLO DAS TAIPAS

TER 04

10H30

HORA DO CONTO

BABAR E AS AVENTURAS DE BADOU: O GRANDE HERÓI. - RIO DE MOURO: BOOKSMILE, 2012

BIBLIOTECA DO COMPLEXO
MULTIFUNCIONAL DE COUROS

18H30-20H30

OFICINA COM ARLINDO SILVA (DESENHO)

CIAJG - CENTRO INTERNACIONAL DAS
ARTES JOSÉ DE GUIMARÃES
PLATAFORMA DAS ARTES

QUI 06

16H00

GUIDANCE 2014 - FESTIVAL
INTERNACIONAL DE DANÇA
CONTEMPORÂNEA | 4ª EDIÇÃO

ATIVIDADES PARALELAS

MASTERCLASSE COM MARCO FERREIRA

CCVF / SALA DE ENSAIOS



19H30

GUIDANCE 2014 - FESTIVAL
INTERNACIONAL DE DANÇA
CONTEMPORÂNEA | 4ª EDIÇÃO

MATILDA CARLOTA

ESTREIA ABSOLUTA

JONAS LOPES

PAC / BLACK BOX



22H00

GUIDANCE 2014 - FESTIVAL
INTERNACIONAL DE DANÇA
CONTEMPORÂNEA | 4ª EDIÇÃO

FICA NO SINGELO COMPANHIA CLARA ANDERMATT

CCVF / GRANDE AUDITÓRIO

BAILE

CCVF / GRANDE AUDITÓRIO

SEX 07

10H30

AS FANTÁSTICAS AVENTURAS DE TAD

CINEMA

Falado em português; maiores de 6 anos;
88 min.

BIBLIOTECA MUNICIPAL RAUL
BRANDÃO

16H00

GUIDANCE 2014 - FESTIVAL
INTERNACIONAL DE DANÇA
CONTEMPORÂNEA | 4ª EDIÇÃO

ATIVIDADES PARALELAS

MASTERCLASSE COM CLARA ANDERMATT

CCVF / SALA DE ENSAIOS



19H30

GUIDANCE 2014 - FESTIVAL
INTERNACIONAL DE DANÇA
CONTEMPORÂNEA | 4ª EDIÇÃO

MM LUDVIG DAAE

PAC / BLACK BOX



NIL-CITY
FLÁVIO RODRIGUES/ BALLET
CONTEMPORÂNEO DO NORTE
PAC / BLACK BOX



22H00
GUIDANCE 2014 - FESTIVAL
INTERNACIONAL DE DANÇA
CONTEMPORÂNEA | 4ª EDIÇÃO
PELE
ÚTERO ASSOCIAÇÃO CULTURAL
CCVF / PEQUENO AUDITÓRIO

7 A 9



FINS-DE-SEMANA
GASTRONÓMICOS-GUIMARÃES

MOSTRA DE PRODUTOS LOCAIS
VISITAS GUIADAS À ZONA HISTÓRICA E
PATRIMÓNIO MUNDIAL

Para mais informação, poderá consultar o site:

<http://www.guimaraesturismo.com>

Promotor: Turismo do Porto e Norte de Portugal, E.R.

Org.: Turismo de Guimarães

SÁB 8

II DIA DA GALIZA
**“GALIZA CONTADA NO
FEMININO”**

EXPOSIÇÃO

C.A.R - CÍRCULO DE ARTE E RECREIO

15H00

**PALESTRA (HISTÓRIA/CULTURA/
LITERATURA)**

PELO PROFESSOR CARLOS PAZOS

JUSTO

C.A.R - CÍRCULO DE ARTE E RECREIO

16H30

JOGOS TRADICIONAIS GALEGOS

C.A.R - CÍRCULO DE ARTE E RECREIO

18H00

**APRESENTAÇÃO DO
DOCUMENTÁRIO “MULHERES DA
RAIA”**

C.A.R - CÍRCULO DE ARTE E RECREIO

19H00

**DEGUSTAÇÃO GASTRONÓMICA E
QUEIMADÁ GALEGA
PARTICIPAÇÃO DO GRUPO
“CANTO D’AQUI”**

C.A.R - CÍRCULO DE ARTE E RECREIO

11H00- 20H00

EXPOSIÇÃO “GALIZA EM DISCO”

LOJA DO JÚLIO ALFARRABISTA

Org.: Centro de Estudos Galegos e Grupo de
Literatura e Cultura Galegas da Universidade do
Minho

SÁB 08

17H00

GUIDANCE 2014 - FESTIVAL
INTERNACIONAL DE DANÇA
CONTEMPORÂNEA | 4ª EDIÇÃO
ATIVIDADES PARALELAS

CONTÁGIOS E NEGOCIAÇÕES TRANSDISCIPLINARES

CONFERÊNCIA

PAC / SALA DE CONFERÊNCIAS



19H30

GUIDANCE 2014 - FESTIVAL
INTERNACIONAL DE DANÇA
CONTEMPORÂNEA | 4ª EDIÇÃO

OXITOCINA

MARA ANDRADE

PAC / BLACK BOX



GUIDANCE 2014 - FESTIVAL
INTERNACIONAL DE DANÇA
CONTEMPORÂNEA | 4ª EDIÇÃO

POR MINHA CULPA, MINHA TÃO GRANDE CULPA

MARCO DA SILVA FERREIRA E MARA
ANDRADE

PAC / BLACK BOX



22H00

GUIDANCE 2014 - FESTIVAL
INTERNACIONAL DE DANÇA
CONTEMPORÂNEA | 4ª EDIÇÃO

TRANSPPOSITION#2

ESTREIA NACIONAL

EMANUEL GAT

CCN - BALLET DE LORRAINE

CCVF / GRANDE AUDITÓRIO



GUIDANCE 2014 - FESTIVAL
INTERNACIONAL DE DANÇA
CONTEMPORÂNEA | 4ª EDIÇÃO

OBJETS RE-TRouvÉS

ESTREIA NACIONAL

MATHILDE MONNIER

CCN - BALLET DE LORRAINE

CCVF / GRANDE AUDITÓRIO

SÁBADOS EM FAMÍLIA

VERA SANTOS

SERVIÇO EDUCATIVO

PAC / CIAJG

16H00

VISITAS / OFICINAS

SERVIÇO EDUCATIVO

CIAJG - CENTRO INTERNACIONAL DAS
ARTES JOSÉ DE GUIMARÃES
PLATAFORMA DAS ARTES

DOM 9



21H45

12 ANOS ESCRAVO

de Steve McQueen

Com Chiwetel Ejiofor, Michael K. Williams,

Michael Fassbender

CCVF

Org.: Cineclube de Guimarães

SEG 10

10H00

HORA DO CONTO

DAUTREMER, RÉBECCA. APAIXONADOS. VILA NOVA DE GAIA: EDITORA EDUCAÇÃO NACIONAL, 2003.

BMRB – PÓLO DAS TAIPAS

TER 11

18H30-20H30

OFICINA COM ARLINDO SILVA (DESENHO)

CIAJG - CENTRO INTERNACIONAL DAS

ARTES JOSÉ DE GUIMARÃES

PLATAFORMA DAS ARTES

QUA 12

11H00

TEATRO DE FANTOCHES

CARDOSO, FERNANDO. A PRINCESA DO MAR. IN “NOVAS FLORES PARA CRIANÇAS”. LISBOA: PORTUGALMUNDO, 1990.

BMRB – PÓLO DAS TAIPAS

14H30

FREI LUÍS DE SOUSA

CINEMA

Falado em Português

Maiores de 6 anos

117 min. aprox.

BIBLIOTECA DO COMPLEXO
MULTIFUNCIONAL DE COUROS

QUI 13

16H00

GUIDANCE 2014 - FESTIVAL
INTERNACIONAL DE DANÇA
CONTEMPORÂNEA | 4ª EDIÇÃO
ATIVIDADES PARALELAS

MASTERCLASSE COM LUÍS MARRAFA

CCVF / SALA DE ENSAIOS



19H30

GUIDANCE 2014 - FESTIVAL
INTERNACIONAL DE DANÇA
CONTEMPORÂNEA | 4ª EDIÇÃO

HALE

ESTREIA ABSOLUTA

**ALEKSANDRA OSOWICZ, FILIPE
PEREIRA, HELENA MARTOS
RAMÍREZ, INÊS CAMPOS E MATTHIEU
EHLACHER**

PAC / BLACK BOX



22H00

GUIDANCE 2014 - FESTIVAL
INTERNACIONAL DE DANÇA
CONTEMPORÂNEA | 4ª EDIÇÃO

HOJE

TIAGO GUEDES

CCVF / GRANDE AUDITÓRIO

SEX 14

10H30 E 15H00

**NEVE, FRANÇOIS-XAVIER.
O SENHOR GÓRDO DE MAU
HUMOR. LISBOA: LIVROS
HORIZONTE, 2013.**

HORA DO CONTO

BIBLIOTECA MUNICIPAL RAUL
BRANDÃO

10H30 E 15H00

**NEVE, FRANÇOIS-XAVIER.
O SENHOR GÓRDO DE MAU
HUMOR. LISBOA: LIVROS
HORIZONTE, 2013.**

TEATRO DE FANTOCHES

BIBLIOTECA MUNICIPAL RAUL
BRANDÃO

10H30

IMPY NA TERRA DA MAGIA

CINEMA

Falado em português; maiores de 4 anos;
80 min.

BIBLIOTECA MUNICIPAL RAUL
BRANDÃO

16H00

GUIDANCE 2014 - FESTIVAL
INTERNACIONAL DE DANÇA
CONTEMPORÂNEA | 4ª EDIÇÃO

ATIVIDADES PARALELAS

**MASTERCLASSE COM ANTÓNIO
CABRITA**

CCVF / SALA DE ENSAIOS



19H30

GUIDANCE 2014 - FESTIVAL
INTERNACIONAL DE DANÇA
CONTEMPORÂNEA | 4ª EDIÇÃO
O QUE FICA DO QUE PASSA
TERESA SILVA E FILIPE PEREIRA
PAC / BLACK BOX



22H00

GUIDANCE 2014 - FESTIVAL
INTERNACIONAL DE DANÇA
CONTEMPORÂNEA | 4ª EDIÇÃO
GRIND
ESTREIA NACIONAL
**JEFTA VAN DINTHER, MINNA
TIKKAINEN E DAVID KIERS**
CCVF / PEQUENO AUDITÓRIO

SÁB 15

15H00-18H00

**OFICINA COM ARLINDO SILVA
(DESENHO)**

CIAJG - CENTRO INTERNACIONAL DAS
ARTES JOSÉ DE GUIMARÃES

17H00

GUIDANCE 2014 - FESTIVAL
INTERNACIONAL DE DANÇA
CONTEMPORÂNEA | 4ª EDIÇÃO
ATIVIDADES PARALELAS

**O CORPO E A ARTE NA ERA
DIGITAL**

CONFERÊNCIA

PAC / SALA DE CONFERÊNCIAS



19H30

GUIDANCE 2014 - FESTIVAL
INTERNACIONAL DE DANÇA
CONTEMPORÂNEA | 4ª EDIÇÃO
ABSTAND
LUÍS MARRAFA
PAC / BLACK BOX



22H00

GUIDANCE 2014 - FESTIVAL
INTERNACIONAL DE DANÇA
CONTEMPORÂNEA | 4ª EDIÇÃO

PARAÍSO – COLEÇÃO PRIVADA MARLENE FREITAS

CCVF / GRANDE AUDITÓRIO

DOM 16



11H00 E 16H00

SHREK EM PATINS

MULTIUSOS DE GUIMARÃES

SEG 17

10H00

HORA DO CONTO

DAUTREMER, RÉBECCA. APAIXONADOS. VILA NOVA DE GAIA: EDITORA EDUCAÇÃO NACIONAL, 2003.

BMRB – PÓLO DAS TAIPAS

TER 18

10H30

MACKINNON, MAIRI/ O SOL E O VENTO. – [RIO DE MOURO]: CÍRCULO DE LEITORES, 2012

BIBLIOTECA DO COMPLEXO
MULTIFUNCIONAL DE COUROS

18H30-20H30

OFICINA COM OFICINA ARARA (SERIGRAFIA E OUTRAS TÉCNICAS DE TRANSFERÊNCIA DE IMAGENS)

CIAJG - CENTRO INTERNACIONAL DAS
ARTES JOSÉ DE GUIMARÃES
PLATAFORMA DAS ARTES



21H45

THX 1138

de George Lucas
Com Robert Duvall, Donald Pleasence, Don Pedro Colley, Maggie McOmie
BLACKBOX - PLATAFORMA DAS ARTES

1965 - 96 min. - M/12

CICLO "O FUTURO DO PASSADO"

Org.: Cineclub de Guimarães & A Oficina



21H45

A BATALHA DE TABATÔ

de João Viana
Com João Viana, Mamadu Baio, Fatu Djabaté, Imutar Djabaté

CCVF

Org.: Cineclub de Guimarães

QUA 19

CORPO COMUM

JOÃO GIRÃO E MARGARIDA MESTRE

SERVIÇO EDUCATIVO

PAC / BLACK BOX

11H00

TEATRO DE FANTOCHES

CARDOSO, FERNANDO. A PRINCESA DO MAR. IN "NOVAS FLORES PARA CRIANÇAS". LISBOA: PORTUGALMUNDO, 1990.

BMRB - PÓLO DE PEVIDÉM

QUI 20

CORPO COMUM

JOÃO GIRÃO E MARGARIDA MESTRE

SERVIÇO EDUCATIVO

PAC / BLACK BOX

SEX 21

CORTA MATO DO DESPORTO ESCOLAR

PARQUE DA CIDADE DESPORTIVA / PISTA DE ATLETISMO GÉMEOS CASTRO

10H30

A ORIGEM DOS GUARDIÕES

CINEMA

Falado em português; maiores de 6 anos; 93 min.

BIBLIOTECA MUNICIPAL RAUL BRANDÃO

SÁB 22

15H00-18H00

OFICINA COM OFICINA ARARA (SERIGRAFIA E OUTRAS TÉCNICAS DE TRANSFERÊNCIA DE IMAGENS)

CIAJG - CENTRO INTERNACIONAL DAS ARTES JOSÉ DE GUIMARÃES PLATAFORMA DAS ARTES

18H30 ÀS 21H30

AULAS PÚBLICAS 10 X 10

OFICINAS PARA ADULTOS

BLACK BOX DA PLATAFORMA DAS
ARTES E DA CRIATIVIDADE



21H30

CCVF / GRANDE AUDITÓRIO

TEATRO

CORIOLANO

DE WILLIAM SHAKESPEARE

ENCENAÇÃO NUNO CARDOSO

CENTRO CULTURAL VILA FLOR

DOM 23



21H45

O LOBO DE WALL STREET

de Martin Scorsese

Com Leonardo DiCaprio, Matthew
McConaughey, Spike Jonze, Rob Reiner
CCVF

Org.: Cineclube de Guimarães



24H00

CCVF / CAFÉ CONCERTO

MÚSICA

WALTER BENJAMIN PLAYS THE SMITHS

CENTRO CULTURAL VILA FLOR

SEG 24

10H00

HORA DO CONTO

DAUTREMER, RÉBECCA.

APAIXONADOS. VILA NOVA

DE GAIA: EDITORA EDUCAÇÃO
NACIONAL, 2003.

BMRB – PÓLO DAS TAIPAS

TER 25

10H30 E 15H00

TEATRO DE FANTOCHES

NEVE, FRANÇOIS-XAVIER. O

SENHOR GORDO DE MAU HUMOR.

LISBOA: LIVROS HORIZONTE,
2013.

BIBLIOTECA MUNICIPAL RAUL BRANDÃO

10H30 E 15H00

HORA DO CONTO

NEVE, FRANÇOIS-XAVIER. O

SENHOR GORDO DE MAU HUMOR.

LISBOA: LIVROS HORIZONTE,
2013.

BIBLIOTECA MUNICIPAL RAUL BRANDÃO

18H30-20H30

OFICINA COM OFICINA ARARA (SERIGRAFIA E OUTRAS TÉCNICAS DE TRANSFERÊNCIA DE IMAGENS)

CIAJG - CENTRO INTERNACIONAL DAS
ARTES JOSÉ DE GUIMARÃES
PLATAFORMA DAS ARTES



21H45

DUNE

de David Lynch
Com Kyle MacLachlan, Virginia Madsen,
Francesca Annis
BLACKBOX - PLATAFORMA DAS
ARTES
CICLO "O FUTURO DO PASSADO"
Org. Cineclube de Guimarães & A Oficina

14H30

THE INCREDIBLES: OS SUPER- HERÓIS

CINEMA

BIBLIOTECA DO COMPLEXO
MULTIFUNCIONAL DE COUROS

Falado em Português
Maiores de 6 anos
111 min. aprox.



SEX 28

10H30

FORÇA RALPH

Falado em português; maiores de 6 anos; 98
min.

CINEMA

BIBLIOTECA MUNICIPAL RAUL BRANDÃO



QUA 26

11H00

TEATRO DE FANTOCHES

CARDOSO, FERNANDO. A PRINCESA DO MAR. IN "NOVAS FLORES PARA CRIANÇAS". LISBOA: PORTUGALMUNDO, 1990.

BMRB - PÓLO LORDELO

ATIVIDADES CULTURAIS

POR ENTIDADE PROMOTORA



BIBLIOTECA MUNICIPAL RAÚL BRANDÃO

HORÁRIO: 16 DE SETEMBRO A 14 DE JULHO

SEGUNDA A SEXTA: DAS 09H30 ÀS 18H30

SÁBADO: DAS 09H00 ÀS 13H00 E DAS 14H00 ÀS 18H00

15 DE JULHO A 15 DE SETEMBRO

SEGUNDA A SEXTA: DAS 09H30 ÀS 13H00 E DAS 14H00 ÀS 18H30

SÁBADO: ENCERRADA

HORA DO CONTO

**NEVE, FRANÇOIS-XAVIER.
O SENHOR GORDO DE MAU
HUMOR. LISBOA: LIVROS
HORIZONTE, 2013.**

SEX 14 | 10H30 E 15H00

TER 25 | 10H30 E 15H00

TEATRO DE FANTOCHES

**NEVE, FRANÇOIS-XAVIER.
O SENHOR GORDO DE MAU
HUMOR. LISBOA: LIVROS
HORIZONTE, 2013.**

SEX 14 | 10H30 E 15H00

TER 25 | 10H30 E 15H00

CINEMA

**AS FANTÁSTICAS AVENTURAS
DE TAD**

SEX 07 | 10H30

Falado em português; maiores de 6 anos;
88 min.

IMPY NA TERRA DA MAGIA

SEX 14 | 10H30

Falado em português; maiores de 4 anos;
80 min.

A ORIGEM DOS GUARDIÕES

SEX 21 | 10H30

Falado em português; maiores de 6 anos;
93 min.

FORÇA RALPH

SEX 28 | 10H30

Falado em português; maiores de 6 anos; 98
min.

BMRB – PÓLO DE PEVIDÉM

HORA DO CONTO

**DAHIMÈNE, ADELHEID. BURROS.
LISBOA: ORFEU NEGRO, 2009.**

TODOS OS DIAS | 10H15 E DAS 14H15

TEATRO DE FANTOCHES

**CARDOSO, FERNANDO. A
PRINCESA DO MAR. IN “NOVAS
FLORES PARA CRIANÇAS”.
LISBOA: PORTUGALMUNDO,
1990.**

QUA 19 | 11H00

EXPOSIÇÕES

“CARTAS D’ANTIGAMENTE”

BMRB – PÓLO DAS TAIPAS

HORA DO CONTO

**DAUTREMER, RÉBECCA.
APAIXONADOS. VILA NOVA
DE GAIA: EDITORA EDUCAÇÃO
NACIONAL, 2003.**

03, 10, 17 E 24 | 10H00

TEATRO DE FANTOCHES

CARDOSO, FERNANDO. A PRINCESA DO MAR. IN “NOVAS FLORES PARA CRIANÇAS”. LISBOA: PORTUGALMÚNDO, 1990.

QUA 12 | 11H00

EXPOSIÇÕES

“DIA DE S. VALENTIM”

BMRB – PÓLO LORDELO

HORA DO CONTO

TODOS OS DIAS ÀS 11H00

MOREIRA, ROGÉRIO. A MUDANÇA DA GATINHA EGOÍSTA. [S. L.]: MARUS EDITORES, 2006.

TEATRO DE FANTOCHES

QUA 26 | 11H00

CARDOSO, FERNANDO. A PRINCESA DO MAR. IN “NOVAS FLORES PARA CRIANÇAS”. LISBOA: PORTUGALMÚNDO, 1990.

EXPOSIÇÕES

“AMOR QUE NOJO!”

BIBLIOTECA DO COMPLEXO MULTIFUNCIONAL DE COUROS

T. 253511400

F. 253417997

S. WWW.FRATERNA.ORG

E. FRATERNA@FRATERNA.ORG

NOTA: TODAS AS ACTIVIDADES REQUEREM MARCAÇÃO PRÉVIA.

HORÁRIO:

SEGUNDA: 09H00 ÀS 12H30 | 15H30 ÀS 17H30

TERÇA: 10H30 ÀS 12H30 14H00 ÀS 17H30

QUARTA: 09H00 ÀS 12H30 15H30 ÀS 17H30

QUINTA: 09H00 ÀS 12H30 14H00 ÀS 17H30

SEXTA: 09H00 ÀS 12H30 14H00 ÀS 17H30

HORA DO CONTO

TER 04 | 10H30

BABAR E AS AVENTURAS DE BADOU: O GRANDE HERÓI. – RIO DE MOURO: BOOKSMILE, 2012

TER 18 | 10H30

MACKINNON, MAIRI/ O SOL E O VENTO. – [RIO DE MOURO]: CÍRCULO DE LEITORES, 2012

CINEMA

QUA 12 | 14H30

FREI LUÍS DE SOUSA

Falado em Português

Maiores de 6 anos

117 min. aprox.

QUA 26 | 14H30

THE INCREDIBLES: OS SUPER-HERÓIS

Falado em Português

Maiores de 6 anos

111 min. aprox.

CAFÉ ÓSCAR



MÊS

**LEINA MACEDO
MÁRIO REBELO SOUSA**

PINTURA

**ESPAÇO INTERNET COM
EQUIPAMENTO DE ACESSO GRÁTIS,
BIBLIOTECA, LOCAL DE EXPOSIÇÕES
ARTÍSTICAS, PALESTRAS,
LANÇAMENTO DE LIVROS**

RUA DR. JOSÉ SAMPAIO, N.º 5
4810-275 GUIMARÃES
TEL./FAX: (+351) 253 516 890

CICP - CENTRO INFANTIL E CULTURAL POPULAR



QUA E SEX | 22H00 ÀS 00H00

SÁB | 15H30 ÀS 18H30

Quiosque de Vinil - compra, venda, troca e audição de discos de vinil.

Quiosque de Fanzines - compra, venda e consulta de fanzines.

RUA DR. BENTO CARDOSO, EX-CONVENTO DAS DOMINICAS,
GUIMARÃES

CENTRO CULTURAL VILA FLOR

GUICUL – GUIMARÃES ARTE E CULTURA

T. 253 424 700 F. 253 424 710

WWW.GUICUL.PT

VENDA DE BILHETES:

CENTRO CULTURAL VILA FLOR

PLATAFORMA DAS ARTES E DA CRIATIVIDADE

LOJAS FNAC



SÁB 01 | 24H00

GOBI BEAR

MÚSICA

CCVF / CAFÉ CONCERTO

Gobi Bear é o alter-ego do jovem músico vimaranense Diogo Alves Pinto.

Depois de 3 EPs e da integração na compilação Novos Talentos FNAC 2012, no seu novo disco – “Inorganic Heartbeats & Bad Decisions” – Gobi Bear apresenta-se definitivamente num formato one-man band / multinstrumentista, sem perder a sua identidade, mas caminhando por trilhos mais maduros e também mais experimentais. Este longa-duração, que conta com a produção de Paulo Miranda (Old Jerusalem, The Legendary Tigerman, Long Way to Alaska), resulta dos primeiros dois anos de vida do Urso, inspirado em vivências que incluem vários concertos de norte a sul de Portugal e também um pouco por Espanha, França, Bélgica, Holanda, Alemanha e Suécia.



SÁB 22 | 21H30

CORIOLANO

DE WILLIAM SHAKESPEARE
ENCENAÇÃO NUNO CARDOSO

TEATRO

CCVF / GRANDE AUDITÓRIO
Nuno Cardoso regressa ao universo de Shakespeare e encena aquela que é considerada a última tragédia do autor e a sua peça mais política, "Coriolano".

Peça aclamada pelas suas admiráveis peculiaridades – a última das tragédias de Shakespeare ou a melhor das suas comédias? –, "Coriolano" foi escrita em 1607-8, quando o autor se divertia a experimentar as zonas de fronteira dos géneros dramáticos. Com "Ricardo II" (2007) e "Medida por Medida" (2012), o encenador Nuno Cardoso começou a contagem decrescente para a peça política do cânone shakespeariano, aquela de onde emerge, do fundo da polifonia de argumentos irredutíveis e contraditórios entre si, a pergunta que sempre nos colocamos: quem queremos e como queremos ser governados? Com este espetáculo, o Ao Cabo Teatro reincide numa escala de produção que contraria a "mingua que nos aflige", arriscando erguer-se alguns palmos acima da "visão da nossa pobreza".



SÁB 22 | 24H00

WALTER BENJAMIN PLAYS THE SMITHS

MÚSICA

CCVF / CAFÉ CONCERTO
Neste concerto peculiar, Walter Benjamin interpreta o mítico álbum "The Queen is Dead" dos britânicos The Smiths. É tudo vai parecer tão natural como no tempo do vinil.

Walter Benjamin, escritor de canções lisboeta outrora sediado em Londres, lançou o seu registo de estreia, "The National Crisis", em 2007, ao qual se seguiram vários EP's. O seu último álbum, "The Imaginary Life of Rosemary and Me", foi editado em 2012 e recebido com apreço pela crítica nacional e internacional. Dividindo-se entre Londres e Lisboa, Walter Benjamin esculpiu o som de discos de B Fachada, Márcia, You Can't Win Charlie Brown, Noiserv, Julie & The Carjackers, entre outros. Na sua própria música percorre territórios mais próximos de um Leonard Cohen ou The Magnetic Fields, tendo já atuado em vários pontos da Europa. No final do ano passado, foi convidado para interpretar na íntegra o mítico álbum "The Queen is Dead" (gravado em 1985) dos britânicos The Smiths, numa atuação onde as canções ganharam novas e inesperadas roupagens. É este concerto especial que Walter Benjamin traz ao CCVF, mas ainda haverá espaço para clássicos de álbuns como "The Imaginary Life of Rosemary And Me". O convite é feito à dança até porque há uma luz que nunca se apaga.



MÉS

CORAÇÃO E CINZAS / ARLINDO SILVA

EXPOSIÇÃO

CCVF / PALÁCIO VILA FLOR
O trabalho do Arlindo Silva dá continuidade a uma prática artística intemporal.

Sobre uma superfície plana – a tela – Arlindo Silva combina uma matéria concreta – as tintas, e assim regista factos de seu universo pessoal, reiniciando uma nova proposta de inteligibilidade no campo sensível da materialidade do quadro. Porque a sua obra ainda não obteve a atenção pública que merece, esta exposição vem colmatar uma evidente lacuna no panorama das artes em Portugal, reunindo sem uma orientação retrospectiva um número expressivo de trabalhos. As pinturas do Arlindo Silva: pessoas do seu círculo de relações captadas em instantâneos algo inesperados, "anti-retratos" que negam a tradicional pose das figuras retratadas, perpassam uma atitude desafetada e discreta, que é também

transversal ao seu percurso artístico e humano.

HORÁRIO DA EXPOSIÇÃO TERÇA A SÁBADO, 09H30-13H00 E 14H30-19H00; DOMINGOS E FERIADOS, 14H00-19H00

VISITAS ORIENTADAS À EXPOSIÇÃO

HORÁRIO TERÇA A SÁBADO, DAS 10H00 ÀS 19H00 PÚBLICO-ALVO MAIORES DE 4 ANOS DURAÇÃO 60 A 90 MIN. LOTAÇÃO 1 TURMA/25 PESSOAS PREÇO 2,00 EUR/PESSOA

Atividade sujeita a marcação prévia com uma semana de antecedência através do e-mail servicoeducativo@aoficina.pt

GUIDANCE 2014 FESTIVAL INTERNACIONAL DE DANÇA CONTEMPORÂNEA 4ª EDIÇÃO

Desde que foi lançado, o GUIDance tem-se afirmado como um importante evento cultural no nosso país. Utilizando os excelentes recursos que Guimarães hoje dispõe, pretende ser uma plataforma de apresentação e revelação da dança contemporânea portuguesa e internacional. A dança contemporânea atravessa hoje, no nosso país, um momento notável de desenvolvimento e afirmação. Coreógrafos, assiduamente presentes no circuito internacional, lideram hoje uma geração de novos criadores detentores de discursos inovadores e irreverentes, alicerçados na experimentação e revelando uma maturidade surpreendente.

Guimarães é uma cidade que gosta de Cultura e muito em particular, de Dança. Isto significa estar ao lado dos criadores ao longo de todo o processo artístico e arriscar na coprodução das suas obras. Para além do Centro Cultural Vila Flor e da Plataforma das Artes e da Criatividade, o novo Centro de Criação de Candoso, bem como a Fábrica Asa, constituem espaços de criação e laboratório de que a cidade hoje se orgulha de disponibilizar, contribuindo para que este momento de vitalidade criativa se possa materializar plenamente.

Com um formato mais aberto à criação emergente, o GUIDance traduz este mesmo compromisso. Ao longo de 2 semanas, a Dança invade Guimarães, num festival recheado de bons espetáculos e um vibrante programa paralelo de aulas abertas, conferências, encontros com os artistas, tertúlia e muito convívio.

Encontro marcado em fevereiro, de 6 a 15, em Guimarães!

Rui Horta



QUI 06 | 19H30

MATILDA CARLOTA

ESTREIA ABSOLUTA

JONAS LOPES

PAC / BLACK BOX

Matilda Carlota é um mundo de contradições e ambiguidades, desde logo assumidas por uma personagem andrógina, artificial e psicologicamente grávida de desejo. Desejo de algo (muito) que nunca aconteceu. A saudade de se ser "outro", o desejo de unificação, a tentativa de resolução do que está pendente. Neste desenhar paulatino de desadequada existência, a incoerência do real revela-se coerente no universo simbólico da representação: a "intimidade despojada", o preto e branco, a experiência anómala da conexão com o mundo que a melancolia de "Sposa no mi conosci", de Giacomelli, tocada ao piano pelo mordomo e cantada em contratenor por Matilda, faz assomar.



QUI 06 | 22H00

FICA NO SINGELO

COMPANHIA CLARA ANDERMATT

CCVF / GRANDE AUDITÓRIO

Fica no Singelo é um trabalho coreográfico que expõe rituais e celebrações, histórias e vozes de trabalho, que se vestem de terra e do suor de que são feitos os costumes. Clara Andermatt trabalha o património tradicional português e, com isso, recorre à riqueza do passado transmitida através do folclore e dos bailes populares. Uma vontade que lhe vem de projetos anteriores e que encontra em Fica no Singelo mais uma oportunidade para fertilizar os terrenos da pesquisa etnográfica: técnicas, materiais e funções; cultura popular e cultura arte; ritual e convencional; rural e urbano; tradicional e contemporâneo.

BAILE

Após o espetáculo, os espetadores são convidados a participar num baile no qual podem experimentar algumas das danças que inspiraram a peça.



SEX 07 | 19H30

MM

LUDVIG DAAE

PAC / BLACK BOX

Criador e performer. Ludvig Daae relaciona-se consigo próprio. Negoceia. Realiza um dueto virtual com a sua imagem projetada. Uma poética possível a partir da tecnologia que confere primazia ao movimento, pois é no vídeo que ele se manifesta mais pertinente. Do diálogo da tridimensionalidade de Ludvig com a bidimensionalidade de Daae, nasce uma obra com uma linguagem inovadora e cada vez mais explorada na dança contemporânea: a interação entre dança e vídeo.



NIL-CITY

FLÁVIO RODRIGUES/ BALLET CONTEMPORÂNEO DO NORTE

Imagine um lugar em branco, em suspenso, sem referências temporais, inócuo. Este é o lugar proposto por Nil-City. Uma reflexão provocada pela crescente saturação dos dias que correm, metáfora de fluxos constantes e interações de um sistema capitalista, moldado por estratégias políticas, de intertextualidades e redundâncias. Este "fim" preconizado não é uma explosão. É antes o seu contrário. Uma inversão de eixos que implode.



SEX 07 | 22H00

PELE

ÚTERO ASSOCIAÇÃO CULTURAL

CCVF / PEQUENÓ AUDITÓRIO

Dois corpos de pele, nus, uma pianista, uma atriz. A música, micro-sonoridades construídas como uma tapeçaria. Corpos invertidos que ganham verticalidade, nova poesia. Pele é um requiem, um local onde podemos voltar a sentir de uma forma radical, o que há muito fica esquecido, o que insistimos em perder. Um questionamento. Um lugar de abstração. Um apelo à descodificação através dos sentidos. Uma estética da receção. Pele é a água como elemento emocional, os corpos que renascem noutra lugar, a luz como lugar da contemplação, a música como elemento perturbador e definidor dos elementos em palco e os intérpretes e suas diferentes leituras. Pele é uma partitura única.



SÁB 08 | 19H30

OXITOCINA

MARA ANDRADE

PAC / BLACK BOX

Sensações de prazer, várias. Que levam à morte! Um monstro em lordose também é capaz de se deixar abater pela apatia. A oxitocina de Mara Andrade é um pontuar de "pequenas mortes" quotidianas, "(...) mediadas por essa hormona que provoca quase uma isquemia cerebral transitória e orgásmica". Uma performance densa, convulsionada, que parece remeter-nos para a efemeridade do prazer, da mulher como instrumento, de corpo como depósito de sêmen, que a cada dia sofre melancolicamente. Há cinco minutos atrás ou agora, neste instante.



POR MINHA CULPA, MINHA TÃO GRANDE CULPA

MARCO DA SILVA FERREIRA E MARA ANDRADE

Que alegria pode ser mais bela do que a que vem do coração? Por minha culpa, minha tão grande culpa explora o sentimento de felicidade que sentimos quando a tristeza e o infortúnio atinge os outros. Será este um ato sádico que despertará em nós o que se esconde no subconsciente? Mara Andrade e Marco da Silva Ferreira, em palco, raramente se olham ou se tocam. Não me parece existir nada mais agressivo do que a indiferença. De que nos rimos, então?



SÁB 08 | 22H00

TRANSPOSITION#2

ESTREIA NACIONAL

EMANUEL GAT

CCN - BALLET DE LORRAINE

CCVF / GRANDE AUDITÓRIO

Em Transposition#2, é o ser humano que está em causa. É um novo olhar para as questões que nos preocupam e que se relacionam connosco e com o coletivo. É um modo renovado de olhar para o movimento em palco. Segunda parte de um conceito coreográfico que coloca a natureza humana no processo de transposição, Transposition#2 recorre à simplicidade de meios. O corpo de bailarinos preenche o palco. Há grandes movimentos em conjunto que fazem da coreografia uma massa dinâmica intensa, colorida, misturando o tecido da roupa com a pele de corpos parcialmente despidos.



OBJETS RE-TRouvÉS

ESTREIA NACIONAL

MATHILDE MONNIER

CCN - BALLET DE LORRAINE

Objets re-trouvés indaga a relação de vinte e três intérpretes com as obras que dançaram. Um espetáculo que Mathilde Monnier prepara para homenagear este corpo de dança e que abre o espaço necessário para que este diga alto o que pensa em silêncio. O espaço para que os seus corpos possam traduzir as partes do real que albergam, revelando os seus mecanismos de percepção, a sua força e o seu poder criativo. É uma partilha com o espetador: que identidade é a nossa ao longo do tempo formada?



QUI 13 | 19H30

HALE

ESTREIA ABSOLUTA

ALEKSANDRA OSOWICZ, FILIPE

PEREIRA, HELENA MARTOS

RAMÍREZ, INÊS CAMPOS E MATTHIEU

EHLRACHER

PAC / BLACK BOX

Hale é uma performance de grande plasticidade, cor, movimento. Cinco bailarinos. 23kg de plástico. 1710W de potência de ventiladores. Uma arquitetura plástica que confere vida à matéria inanimada. Segundo os criadores, um "(...) encontro entre o naturalmente artificial e o artificialmente orgânico". Chamam-lhe estudo para um organismo artificial.



SÁB 15 | 22H00

PARAÍSO – COLEÇÃO PRIVADA MARLENE FREITAS

CCVF / GRANDE AUDITÓRIO

Paraíso - coleção privada é uma performance de grande intensidade musical e plástica, que oscila entre a música de inspiração sacra e a articulação de movimentos mecanizados, a música eletrônica e a poliformia. De monstro a dócil, para se cantar psycho killer, qu'est-ce que c'est! Há criaturas que nascem de pescoços com olhos e boca. O palco é um playground onde se praticam artes de feitiçaria, onde se revisita Bosch, Van Eyck, Bacon, e espaço para cinco bailarinos: quatro homens e uma mulher.

ATIVIDADES PARALELAS

À semelhança das edições anteriores do festival, o GULDance inclui atividades paralelas que possibilitam a bailarinos e alunos de dança nível avançado uma dimensão mais participativa, através da frequência de masterclasses e, a todos os interessados, duas conferências com a dança como temática subjacente.

QUI 06 | 16H00

MASTERCLASSE COM MARCO FERREIRA

CCVF / SALA DE ENSAIOS

SEX 07 | 16H00

MASTERCLASSE COM CLARA ANDERMATT

CCVF / SALA DE ENSAIOS

QUI 13 | 16H00

MASTERCLASSE COM LUÍS MARRAFA

CCVF / SALA DE ENSAIOS

SEX 14 | 16H00

MASTERCLASSE COM ANTÓNIO CABRITA

CCVF / SALA DE ENSAIOS

Público-alvo profissionais e alunos de dança nível avançado Nº máximo de participantes 15
Data limite de inscrição até 48 horas antes da realização da masterclass
Inscrição gratuita através de formulário online disponível em www.ccvf.pt

SÁB 08 | 17H00

CONTÁGIOS E NEGOCIAÇÕES TRANSDISCIPLINARES

CONFERÊNCIA

PAC / SALA DE CONFERÊNCIAS

Desde o início dos anos 90 que assistimos a um processo transversal de globalização, contaminação, e alteração das economias. A hiperinformação e a hipermobilidade mudaram a forma como lidamos com o outro e conosco próprios. As artes, não só refletiram estes processos, como também os anteciparam. Os cruzamentos artísticos tornaram-se habituais e inevitáveis e, no entanto, a força específica das linguagens artísticas persiste e ganha novos contornos idiossincráticos. A dança, que liderou muitas destas contaminações, mostrou-se, desde o início, um território fértil de pesquisa e experimentação. Este debate pretende fazer o ponto da situação e refletir sobre os novos desafios que confrontam os criadores.

MODERAÇÃO RUI HORTA

CONVIDADOS MARIA JOSÉ FAZENDA,

JOÃO SOUSA CARDOSO, MIGUEL MOREIRA

SÁB 15 | 17H00

O CORPO E A ARTE NA ERA DIGITAL

CONFERÊNCIA

PAC / SALA DE CONFERÊNCIAS

Vivemos hoje em sociedades complexas e amplamente alheadas dos processos de produção, onde a própria economia é uma teia inteligente e difícil de descodificar. Neste mundo tecnológico, pós-moderno e digital, o corpo, ausente da negociação da sobrevivência, foi empurrado para as margens. Um corpo esquizofrénico que se manifesta nos extremos, na doença, na hiperexposição, ou na hipersexualidade. Que papel para o coreógrafo neste contexto "descorporalizado"? De que forma a arte se apropria desta realidade? Este encontro

pretende aprofundar o olhar sobre a criação contemporânea e a sua relação com um contexto social em profunda mudança.

MODERAÇÃO DANIEL TÉRCIO

CONVIDADOS PAULO CUNHA E SILVA, JOSÉ BRAGANÇA DE MIRANDA, TIAGO GUEDES

DURANTE O FESTIVAL
ESCOLAS SECUNDÁRIAS DO CONCELHO DE
GUIMARÃES

EMBAIXADORES DA DANÇA

Durante o GULDance amamos ainda mais a dança!

Acompanhados por alguns dos coreógrafos que integram a edição deste ano, visitaremos as escolas secundárias do concelho. Os jovens poderão saber mais sobre o percurso dos nossos convidados: descobrir o que os levou a trabalhar na área da dança, como se tornaram coreógrafos e como encaram hoje uma vida dedicada à criação artística.

CENTRO DE ESTUDOS GALEGOS E GRUPO DE LITERATURA E CULTURA GALEGAS DA UNIVERSIDADE DO MINHO

II DIA DA GALIZA

SÁB 8

“GALIZA CONTADA NO FEMININO”

EXPOSIÇÃO

C.A.R

15H00

PALESTRA (HISTÓRIA/CULTURA/ LITERATURA)

PELO PROFESSOR CARLOS PAZOS JUSTO

C.A.R

16H30

JOGOS TRADICIONAIS GALEGOS

C.A.R

18H00

APRESENTAÇÃO DO DOCUMENTÁRIO “MULHERES DA RAIA”

C.A.R

19H00

DEGUSTAÇÃO GASTRONÓMICA E QUEIMADÀ GALEGA PARTICIPAÇÃO DO GRUPO “CANTO D’AQUI”

C.A.R

11H00-20H00

EXPOSIÇÃO “GALIZA EM DISCO”

LOJA DO JÚLIO ALFARRABISTA

Org.: Centro de Estudos Galegos e Grupo de
Literatura e Cultura Galegas da Universidade do
Minho

CINECLUBE DE GUIMARÃES

T./F. 253 514 239

MORADA:

LARGO DA MISERICÓRDIA, Nº 19 – 2º

APARTADO 221

4810 – 269 GUIMARÃES

E. INFO@CINECLUBEGUIMARAES.ORG



DOM 2 | 21H45

CHINA - UM TOQUE DE PECADO

de Jia Zhang-Ke

Com Jiang Wu, Li Vivien, Wang Baoqiang

CCVF

2013 - 133 min. - M/16

Quatro histórias independentes interligam-se cronologicamente e mostram diferentes perspectivas da violência: um mineiro que se revolta contra a corrupção dos chefes da sua aldeia; um homem que regressa a casa e descobre as várias possibilidades de uma arma de fogo; uma recepcionista de uma sauna que é assediada por um cliente rico; e, finalmente, um jovem trabalhador fabril que luta desesperadamente por uma vida melhor. Quatro pessoas distintas, quatro províncias de um único país, uma reflexão sobre a China contemporânea.



DOM 9 | 21H45

12 ANOS ESCRAVO

de Steve McQueen

Com Chiwetel Ejiofor, Michael K. Williams,

Michael Fassbender

CCVF

2013 - 134 min. - M/12

EUA, 1841. Solomon Northup (Chiwetel Ejiofor), um negro livre, vive em Nova Iorque com a mulher e as duas filhas. Leva uma existência tranquila, entre os dotes de carpinteiro e o talento para tocar violino. Atraído pela ideia de uma vida melhor, aceita o convite de dois homens para entrar numa digressão. Porém, a glória e o lucro prometidos transformam-se num pesadelo quando, após uma noite de copos, ele acorda acorrentado. A partir desse momento, torna-se escravo. Agora é tratado por Platt, nome que lhe dão para esconder a sua condição de homem livre, e é violentamente forçado a omitir a sua identidade. É comprado pelo dono de uma plantação no Louisiana, onde passará 12 anos até ser finalmente libertado.



TER 18 | 21H45

THX 1138

de George Lucas

Com Robert Duvall, Donald Pleasence, Don

Pedro Colley, Maggie McOmie

BLACKBOX - PLATAFORMA DAS

ARTES

1965 - 96 min. - M/12

CICLO "O FUTURO DO PASSADO"

Org. Cineclube de Guimarães & A Oficina THX 1138 e LUH 3417 são dois humanos que procuram escapar a uma sociedade futurista subterrânea que proibiu o sexo real e usa drogas para controlar a população e as suas emoções. THX 1138 e LUH 3417 param de tomar as drogas e isso faz com que se apaixonem um pelo outro. Mas THX 1138 é levado para a prisão, quando se descobre que LUH 3417 está grávida. Na prisão, THX 1138 conhece SEN 5241, um programador ilegal, e o holograma SRT, convencendo-os a planejar uma fuga. THX 1138 vai à procura de LUH 3417 e escapa para a superfície, mas é perseguido por polícias robots...



QUI 20 | 21H45

A BATALHA DE TABATÔ

de João Viana

Com João Viana, Mamadu Baio, Fatu Djabaté, Imutar Djabaté

CCVF

2013 - 78 min - M/12

Depois de anos a viver em Portugal, o pai de Fatu regressa a África para assistir ao casamento da filha com Idrissa Djabaté. Ela é professora universitária e seu futuro marido é um músico conhecido. A festa de casamento é em Tabatô, um lugar extraordinário onde todos os seus habitantes são, há 500 anos, músicos djidius, cantores-poetas que narram contos e lendas representativos da vida africana. No caminho até lá, à medida que as recordações se avivam, o velho senhor começa a revelar traumas esquecidos da sua juventude, enquanto soldado mandinga na guerra colonial, décadas antes.



DOM 23 | 21H45

O LOBO DE WALL STREET

de Martin Scorsese

Com Leonardo DiCaprio, Matthew McConaughey, Spike Jonze, Rob Reiner
CCVF

2013 - 165 min - M/12

Jordan Belfort (Leonardo DiCaprio) é um jovem que procura em Nova Iorque a concretização do seu sonho de sucesso. Consegue trabalho numa empresa cotada em bolsa, mas o "crash" da "segunda-feira negra" fá-lo perder o emprego e obriga-o a reajustar os planos... Juntamente com

um amigo, decide abrir a sua própria firma, a Stratton Oakmont, que vai funcionar como plataforma para a sua ambição tão desmedida quanto certeira. O alvo? Os investidores de Wall Street. Rodeado de uma "matilha" sedenta, o carismático e persuasivo corretor envereda por todo o tipo de esquemas, legais ou não, que alimentem a sôfrega espiral de poder, dinheiro, droga, ganância, sexo, corrupção e excessos em que se transforma a sua vida. Por mais milhões que acumule, nunca são suficientes. Belfort quer sempre mais. É insaciável. É por isso que é conhecido como "o lobo". Mas até um predador astuto pode ser apanhado...



TER 25 | 21H45

DUNE

de David Lynch

Com Kyle MacLachlan, Virginia Madsen, Francesca Annis

BLACKBOX - PLATAFORMA DAS ARTES
1984 - 137 min - M/12

CICLO "O FUTURO DO PASSADO"

Org. Cineclube de Guimarães & A Oficina

O Planeta Dune – 10.000 anos em direcção ao futuro; vermes gigantes guardam o mais preciso e inestimável bem, a especiaria «Melange», que permite viajar através do tempo e do espaço. Quem quer que controle a especiaria e os seus segredos, controla o universo. Um épico conflito prende a galáxia enquanto Paul Atréides conduz o seu povo para combater contra os temíveis Harkonnens pela posse do planeta. Mas em Dune, Paul descobre que o seu destino vai muito mais além do que esperava.

COR DE TANGERINA

COR DE TANGERINA, CRL / COZINHA CRIATIVA
LARGO MARTINS SARMENTO, N° 89- 1º ANDAR
4800-432 GUIMARÃES
NIF: 506978460
TEL/ FAX: 253 542 009 TM: 966 876 165

1 A 28

“NA FANTASIA DOS SONHOS”

ARTISTA: MARTINHO LIMA
EXPOSIÇÃO DE PINTURA

CYBERCENTRO

COMPLEXO MULTIFUNCIONAL DE COURO
TRAVESSA DE VILAVERDE
4810 – 430 GUIMARÃES
PÁGINA WEB: WWW.CYBERCENTRO-GUIMARAES.PT
E-MAIL: GERAL@CYBERCENTRO-GUIMARAES.PT
T.: 253 520 050
F.: 253 517 315
SEG A SEX: 08H30 ÀS 00H30
SÁB: 08H30 ÀS 20H00
DOM E FERIADOS: 14H00 ÀS 20H00



TODOS OS DIAS
GMRTV

S.: www.gmr.tv



**MAIS E NOVAS MÚSICAS
RÁDIO CYBERCENTRO**

S.: WWW.CYBERCENTRO-GUIMARAES.PT



PERMANENTE
**EXPOSIÇÃO “CEC 2012 NO
CORAÇÃO”**

POR DOMINGOS FERREIRA



TODOS OS DIAS
CYBERCAFÉ

Internet à mesa



SEG A SÁB
AULAS DE GUITARRA

Por Aprígio Oliveira - Inscrições abertas

SERVIÇOS



GABINETE DE APOIO AO EMIGRANTE

SEG A QUI - 09H30/12H30 E 14H00/17H30
SEX - 10H00/12H00

CENTRO LOCAL DE APOIO À INTEGRAÇÃO DE IMIGRANTES

SEG A QUI - 09H30/12H30 E 14H00/17H30
SEX - 10H00/12H00

MULTIUSOS DE GUIMARÃES

RECEÇÃO

SEG A SEX: 08H00 /20H00

SÁB: 10H00/20H00

SERVIÇOS ADMINISTRATIVOS

SEG A SEX: 09H00 /12H30 E 14H30 /18H00

ALAMEDA CIDADE DE LISBOA, CREIXOMIL

4835-037 GUIMARÃES

(LOCALIZAÇÃO GPS: N 41. 43544 - W 8. 30790)

T.: 253 520 300

F.: 253 520 309

E.: MULTIUSOS@TEMPOLIVRE.PT

S.: WWW.TEMPOLIVRE.PT

BILHETEIRA ONLINE:

WWW.TEMPOLIVRE.BILHETEIRAONLINE.PT



SHREK EM PATINS

DOM 16 | 11H00 E 16H00

MULTIUSOS DE GUIMARÃES

O Shrek, a Fiona e o Burro são algumas das personagens do espetáculo "Shrek em patins" que será apresentado no Multiusos de Guimarães no dia 16 de fevereiro.

Com sessões às 11 e às 16 horas, "Shrek em patins" é coproduzido pela Tempo Livre e pela Juventude Pacense, contando também com a colaboração da Academia de Patinagem de Guimarães que se encarregará da abertura do espetáculo.

O elenco de "Shrek em patins" é composto por alunos de patinagem da Juventude Pacense, surgindo a iniciativa na sequência

do sucesso alcançado com os espetáculos “A Pequena Sereia em patins” e “A Princesa e o Sapo em patins” realizados em 2012 e 2013 no Multiusos de Guimarães.

O espetáculo “Shrek em patins” tem o apoio da Câmara Municipal de Guimarães e o patrocínio da Irmarfer, Hermotor - Ford, Sumol, Gelados Olá, Vitalis e FNAC. São media partners a Rádio Santiago e o jornal O Comércio de Guimarães. Os bilhetes custam 8 (bancada) havendo a possibilidade de aquisição de bilhetes família para as bancadas (3 Pax: 22,50€ e 4 Pax: 28,00€). As Crianças com menos de 3 anos podem entrar, desde que não ocupem lugar sentado (uma criança por cada adulto portador de bilhete válido).

Os ingressos podem ser adquiridos Multiusos de Guimarães, Complexo de Piscinas de Guimarães, Lojas FNAC, CTT, El Corte Inglés, Centro Comercial Espaço Guimarães, Centro Cultural Vila Flor, Plataforma das Artes, AAUM (Guimarães e Braga), Posto de Turismo de Vila Nova de Famalicão, Teatro Gil Vicente (Barcelos), Theatro Circo (Braga), Viana Welcome Center (Viana do Castelo), Fórum Aveiro e em <http://tempolivre.bilheteiraonline.pt>.

Bilhetes

Geral: 8,00€ (bancada)

Família: 3 Pax: 22,50€ / 4 Pax: 28,00€

Nota: Crianças com menos de 3 anos podem entrar, desde que não ocupem lugar sentado (uma criança por cada adulto portador de bilhete válido).

MUSEU DE ALBERTO SAMPAIO

RUA DE ALFREDO GUIMARÃES
4800-407 GUIMARÃES
T. 253 423 910
F. 253 423 919
E. MASAMPAIO@IPMUSEUS.PT

EXPOSIÇÕES



LUZ, COR E BRILHO

Faiança Portuguesa nas coleções do Museu de Alberto Sampaio O Museu de Alberto Sampaio irá continuar a exibir a sua bellissima coleção de faiança portuguesa, dando, assim, oportunidade aos visitantes de ver peças que já não eram expostas há anos.

ATIVIDADES



VISITAS GUIADAS

No primeiro sábado de cada mês, o Museu de Alberto Sampaio e o Paço dos Duques de Bragança disponibilizam visitas guiadas aos dois espaços. Se quiser conhecer melhor as nossas coleções e as suas histórias, participe! A próxima visita é no dia 1 de fevereiro.

11H00

PAÇO DOS DUQUES DE BRAGANÇA

15H00

MUSEU DE ALBERTO SAMPAIO

Custo: 6€ Inscrições



LENDA DE SANTA MARGARIDA

Mais uma lenda de Guimarães é contada através de um teatro de sombras. Desta feita, a lenda de Santa Margarida, a santa protetora das grávidas, outrora venerada na igreja de S. Miguel.

MUSEU DE ALBERTO SAMPAIO

Público-alvo: Alunos do 1.º ciclo

Custo 1€

Marcação prévia no Serviço Educativo do Museu de Alberto Sampaio

PAÇO DOS DUQUES DE BRAGANÇA E CASTELO DE GUIMARÃES

INFORMAÇÕES ÚTEIS

HORÁRIO: TODOS OS DIAS ENTRE AS 10H00 E AS 18H00,

ÚLTIMA ENTRADA ÀS 17H30

+351 253 412273

PDUQUES@CULTURANORTE.PT

[HTTP://PDUQUES.IMC-IP.PT/](http://pduques.imc-ip.pt/)

SIGA-NOS TAMBÉM NO FACEBOOK

DESTAQUE PEÇA DO MÊS SABRE SÉCULO XVII

Todos os meses destacamos uma peça da nossa coleção para que os nossos visitantes a possam ver de um ângulo diferente. Esta é uma proposta que procura seduzir o visitante, real ou virtual, para a diversidade e riqueza das nossas coleções.

VISITA ORIENTADA UM BILHETE, DOIS MONUMENTOS

SÁB 1 | 11H 00

PAÇO DOS DUQUES DE BRAGANÇA

15H00

MUSEU DE ALBERTO SAMPAIO

PREÇO: 6€ ADULTOS (BILHETE DE ENTRADA + VISITA ORIENTADA NOS DOIS ESPAÇOS)

CONCURSO A MINHA ESCOLA ADOTA UM MUSEU, UM PALÁCIO, UM MONUMENTO...

Estão abertas as inscrições para a 8ª edição do concurso "A minha escola adota um museu, um palácio, um monumento...". Este concurso escolar tem por objectivo estimular o conhecimento da realidade museológica e patrimonial nacional, através do contacto das escolas com os monumentos e com os museus e palácios que integram a Rede Portuguesa de Museus.

Esta iniciativa é promovida em conjunto com a Direção-Geral do Património Cultural e a Direção-Geral de Educação.

MAIS INFORMAÇÕES EM

[HTTP://WWW.IMC-IP.PT/PT-PT/INICIATIVAS/ATIVIDADES_IMC/CONTENTDETAIL.ASPX?ID=5119](http://www.imc-ip.pt/pt-pt/iniciativas/atividades_imc/contentdetail.aspx?id=5119)

EXPOSIÇÕES EXPOSIÇÕES TEMPORÁRIAS O MONTE LATITO EM DATAS

Construções e reconstruções dos Monumentos do Monte Latito: Castelo de Guimarães, Igreja de S. Miguel do Castelo e Paço dos Duques de Bragança.

Séc. X- XXI

SALA-MUSEU JOSÉ DE GUIMARÃES

Artista moderno vimaranense, conhecido mundialmente, com peças nos quatro cantos do mundo, José de Guimarães apresenta-nos quadros marcados pela meditação e pela provocação, tal é o seu estatuto de rebelde.

EXPOSIÇÃO PERMANENTE

Organização: Câmara Municipal de Guimarães

“CETRARIA – A ÚLTIMA FRONTEIRA”

A falcoaria ou cetraria é a arte de criar, treinar e cuidar de falcões e outras aves de rapina para a caça.

Numa exposição muito didática, e vocacionada principalmente para as escolas dos diversos graus de ensino, o visitante pode ficar a conhecer algumas aves de rapina e o modo como se caça com elas, bem como o seu habitat, aquilo de que se alimentam, a qualidade da sua visão e a precisão das suas garras. Se não sabe o que é a velada, o caparão, a avessada, a aljaveira, os malhos, nada como vir ao Paço dos Duques e aprender um pouco mais.

Público-alvo: Escolas

Horário: 9h30 – 17h00

Marcação obrigatória

SERVIÇO EDUCATIVO

ESPECIAL FAMÍLIAS

DA VILA DE CIMA À VILA DE BAIXO

Conhecer o Centro Histórico de Guimarães, património classificado pela UNESCO, através de um Roteiro de descoberta. Tem início na Vila de Cima ou do Castelo e termina na Vila de Baixo ou do Mosteiro.

Roteiro tem o custo 1,5€.

D. CONSTANÇA MOSTRA O PAÇO DOS DUQUES

Na companhia da 1ª duquesa de Bragança o grupo percorre as salas do palácio, onde a D. Constança mostra como era o dia a dia palaciano no século XV.

Tempo médio: 60 minutos

Número Máximo de Participantes: 25-30 pax

Custo: 2 Euros + bilhete de entrada

(marcação prévia obrigatória pelo Serviço Educativo pduques.se@culturanoorte.pt)

UM CHÁ COM DONA CATARINA DE BRAGANÇA

Esta atividade tem como objetivo dar a conhecer Dona Catarina de Bragança e o ritual do chá, que levou para Inglaterra, tomando-o um dos mais típicos hábitos ingleses.

Público-alvo: dos 6 aos 12 anos

Tempo Médio: 30 minutos

Número Mínimo de participantes: 6 pax

Número Máximo: 8 pax

Custo: 2 Euros

(marcação prévia obrigatória pelo Serviço Educativo pduques.se@culturanoorte.pt)

ESPECIAL ESCOLAS

TEATRO DE FANTOCHES O AFONSO E A CONSTANÇA... OS DUQUES DE BRAGANÇA

Num cenário divertido e lúdico, conta-se a história dos primeiros Duques de Bragança.

Público-alvo: Pré Primária, 1º e 2ºanos do Primeiro Ciclo

Tempo Médio: 30 minutos

Número Máximo de Participantes: 50 pax

Custo: 2 Euros por Criança

CETRARIA – UMA ARTE COM ASAS

A ARTFalco apresenta os Embaixadores da Natureza a todos aqueles que queiram saber um pouco mais sobre da Cetraria, reconhecida pela UNESCO como património Mundial, em 2010. Uma atividade multidisciplinar que possibilita ao participante um contacto com as aves de rapina e a observação de voos em completa liberdade de ação.

Público-alvo: todos

Tempo Médio: 3horas

Número Máximo de Participantes: 80 pax

Custo: 3€ por criança

UM DIA NA IDADE MÉDIA

Com o Castelo de Guimarães como cenário de excelência, a Milícia de Santa Maria apresenta um conjunto de jogos medievais (tiro com arco, com besta, escalada medieval, paralelas, rappel medieval e esgrima medieval), demonstra lutas medievais com lanças, chicotes de armas, espadas, pinturas faciais medievais e ainda, uma caça ao tesouro. Em simultâneo, decorrem ateliês de música, pintura e couros. Não faltarão os malabaristas e o contador de lendas!!!

Parceria com Milícia de Santa Maria

Público-alvo: do 1º Ciclo ao Público em Geral

Tempo Média: 3 horas

Preço: 6€ por criança

OFICINA DE DANÇAS ANTIGAS

Dar a conhecer um leque variado de danças internacionais abrangendo estilos e épocas diferentes: Danças Medievais, Danças Renascentistas, Danças Sociais e Danças tradicionais.

Público-alvo: Crianças da Pré Primária ao 2º ciclo e Adultos

Tempo Médio: 45 minutos

Número Mínimo de Participantes: 15 pax

Número Máximo de Participantes: 30 pax

Custo: 2 Euros

Terça a sexta-feira da parte da manhã com marcação.

DEM FAZER O TEU VITRAL!

A partir da observação dos vitrais da Capela do Paço dos Duques, os mais jovens, com a ajuda dos técnicos do Serviço Educativo, vão pintar o seu vitral!

Público-alvo: dos 8 anos aos 15 anos

Tempo Médio: 2h e 30m

Número Mínimo de participantes: 8 pax

Número Máximo de participantes: 12 pax

Custo: 6 Euros

O CASTELO VAI À ESCOLA

Atividade que consiste em dividir uma visita ao Castelo em duas partes. Numa primeira etapa, o técnico do Paço dos Duques de Bragança vai à Escola contar a história do Castelo e numa segunda parte é a Escola que vai visitar o Castelo.

Público: Alvo 1º e 2º ciclos

Tempo Médio: 60 minutos (Escola) + 60 minutos (Castelo)

Número máximo de participantes: 30 pessoas

Custo: 1€ por aluno (Castelo); Escola (a definir)

VISITA ORIENTADA AO PAÇO DOS DUQUES: O QUOTIDIANO DOS DUQUES DE BRAGANÇA

Visita temática que possibilita ao público escolar uma viagem no tempo. Busca-se um trajeto pela época medieval, focando-se vários aspetos relacionados com o quotidiano do século XV, tais como: hábitos alimentares, de higiene, práticas de lazer e costumes.

Público-alvo: todos

Tempo Médio: 60 minutos

Número Máximo de Participantes: 30 pax

Custo: 1€ por criança

AS CONQUISTAS DO NORTE DE ÁFRICA NAS TAPEÇARIAS DE PASTRANA

Visita exclusivamente orientada às quatro Tapeçarias de Pastrana, registo riquíssimo que ilustra a conquista de duas das principais Praças do Norte de África, Arzila e Tânger, pelo Rei D. Afonso V, em 1471.

Público-alvo: a partir do 3º ano do 1º ciclo

Tempo Médio: 45 minutos

Número Máximo de Participantes: 30 pax

Custo: 1€ por criança

PISTA DE ATLETISMO GÉMEOS CASTRO

DOM 2

CAMPEONATO DO NORTE DE CORTA MATO

PARQUE DA CIDADE DESPORTIVA

/ PISTA DE ATLETISMO GÉMEOS

CASTRO

Iniciativa da Associação de Atletismo de Braga (www.aabraga.pt) e da Federação Portuguesa de Atletismo (www.fpatletismo.pt)
Consultar programa próprio

SEX 21

CORTA MATO DO DESPORTO ESCOLAR

PARQUE DA CIDADE DESPORTIVA

/ PISTA DE ATLETISMO GÉMEOS

CASTRO

Iniciativa da Coordenação Local do Desporto Escolar de Braga (<http://alfarrabio.di.uminho.pt/de-braga>)

Consultar programa próprio

CMAD – CENTRO DE MEDICINA DESPORTIVA DE GUIMARÃES

PISTA DE ATLETISMO GÉMEOS

CASTRO

Centro de Medicina Desportiva de Guimarães (CMAD), a funcionar na Pista de Atletismo Gémeos Castro, atua no âmbito da promoção da saúde pública, prestando apoio e assistência médica (nomeadamente ao nível do exame médico-desportivo) assim como o aconselhamento e rastreio da condição física de todos os desportistas ou praticantes de exercício físico, nomeadamente, atletas federados e utentes do sistema educativo, de ginásios ou clubes de atividade física e praticantes desportivos informais (cicloturismo, caminhadas, desporto-aventura, etc.).

Os exames constituem um instrumento imprescindível para aferir a aptidão dos atletas para a prática desportiva, representando um importante meio de triagem de determinadas patologias ou situações clínicas, principalmente nos jovens.

A prática de atividades físicas e desportivas não federadas implica ao praticante certificar-se e assegurar-se, previamente, de que não apresenta quaisquer contraindicações para a sua prática, nos termos da legislação em vigor.

O protocolo do exame compreende a avaliação dos seguintes parâmetros: antecedentes familiares, pessoais e desportivos; exames biométrico, ectoscópico, oftalmológico, ORL, estomatológico, abdómen, génito-urinário, cárdio-circulatório e respiratório e a realização de exames complementares de diagnóstico.

Num esforço de melhoria dos serviços prestados, o CMAD passou também a dispor de consultas de Traumatologia Desportiva (realizada pelo Dr. Rui Vaz - especialista em Fisioterapia) e a realizar o eletrocardiograma (ECG) cujo custo está incluído no valor do exame médico.

O CMAD, inaugurado em 2002, foi reconhecido como extensão dos Centros de Medicina Desportiva do Instituto do Desporto de Portugal, no âmbito de um protocolo de celebrado entre a Tempo Livre e o IDP.

Para a marcação de consultas deverá utilizar os seguintes contactos: Centro de Medicina Desportiva de Guimarães (CMAD), Alameda dos Desportos, Cansoso S. Tiago, 4835-235 Guimarães

T.: 253 423 205 / F.: 253 423 208.

PLATAFORMA DAS ARTES E DA CRIATIVIDADE



SÁB 01 | 22H00

YOU CAN'T WIN, CHARLIE BROWN

MÚSICA

PAC / BLACK BOX

Lançado a 20 de janeiro, "Diffraction / Refraction" é a atração principal dos You Can't Win, Charlie Brown nesta noite em Guimarães. Os You Can't Win, Charlie Brown (YCWCB) formaram-se em 2009, gravando neste mesmo ano o seu primeiro registo, um EP homónimo, ainda como quarteto formado por Luís Costa, Salvador Menezes, Afonso Cabral e David Santos. Espelhando a vontade de crescer na sua réplica ao vivo, os YCWCB contaram com a entrada Tomás Sousa e João Gil, algo que se refletiu não só no número de pessoas em palco mas também na sua sonoridade. "Chromatic" (2011), o primeiro longa-duração, seria a prova desta nova identidade. Neste momento, os YCWCB estão prontos para mostrar o seu mais recente registo. "Diffraction / Refraction", o seu segundo longa-duração, é um disco sumptuoso, construído laboriosamente, muito mais desafiador do que "Chromatic". Depois do primeiro single "Be My World", começa aqui um novo caminho para o grupo, e, se há algo que podemos esperar baseado no que fizeram até ao momento, é um concerto certamente tão único quanto as várias personalidades que compõem esta banda.



MÊS

PAC / CIAJG / SALAS #1-8

A COMPOSIÇÃO DO AR COLEÇÃO PERMANENTE E OUTRAS OBRAS

EXPOSIÇÃO

O CIAJG reúne peças oriundas de diferentes épocas, lugares e contextos em articulação com obras de artistas contemporâneos, propondo uma re(montagem) da história da arte, enquanto sucessão de ecos, e um novo designio para o museu, enquanto lugar para o espanto e a reflexão.

Ao longo de um percurso pelas oito salas que constituem o piso 1 do edifício, os visitantes poderão rever alguns dos ex-libris das coleções, mas também descobrir neste novo ciclo expositivo novas peças que integram as constelações de objetos e imagens organizadas a partir de tipologias como: arcaico/contemporâneo; acontecimento/história; estranho/familiar; erudito/popular; material/imaterial.



ESTRELA NEGRA / JAROSLAW FLICINSKI PAREDES, PINTURAS, DESENHOS E OBJETOS

EXPOSIÇÃO

PAC / CIAJG / SALAS #9-11

"Estrela Negra" é a primeira exposição individual de Jaroslav Flicinski (1965, Gdansk, Polónia) em Portugal, um dos mais iminentes artistas polacos contemporâneos.

Trata-se de uma intervenção de grande escala, exemplar do trabalho que o artista, de origem polaca, tem vindo a desenvolver em relevantes instituições do contexto internacional da arte contemporânea: um projeto de expansão do campo operativo da linguagem pictórica no qual se cruzam uma aguda sensibilidade à arquitetura com uma proficiente prática de pintura sobre parede que vai para além do quadro e se alarga à escala do espaço arquitetónico.

HORÁRIO DA EXPOSIÇÃO TERÇA A DOMINGO, 10H00-19H00



MÊS

PROVAS DE CONTACTO / JOSÉ DE GUIMARÃES DO STENCIL AO DIGITAL: PROCESSOS DE TRANSFERÊNCIA DA IMAGEM

EXPOSIÇÃO

PAC / CIAJG / SALAS #12-13

"Provas de Contacto" revela um segmento do trabalho de José de Guimarães pouco conhecido e de grande relevância para o entendimento da obra do artista.

A presente exposição revela um segmento do trabalho de José de Guimarães (Guimarães, 1939) pouco conhecido e de grande relevância para o entendimento da obra do artista, que cobre um arco temporal de mais de quarenta anos: um conjunto muito diversificado de trabalhos que dão corpo a uma incessante produção de imagens realizadas por transferência. Seja em torno de métodos tradicionais da gravura, seja de práticas menos convencionais, como o stencil, José de Guimarães desenvolve desde o princípio dos anos 60 até aos dias de hoje uma incansável pesquisa que concilia experimentação material, rigor formal e um vocabulário de formas que permanentemente convoca a mestiçagem como conceito central da sua obra.

HORÁRIO DA EXPOSIÇÃO TERÇA A DOMINGO, 10H00-19H00



MÊS

PRETO NO BRANCO

OFICINA ARARA

EXPOSIÇÃO

PAC / CIAJG / HALL

O coletivo OFICINA ARARA concebeu uma intervenção que traz o museu para a rua e a rua para o museu.

Concebido como "um espaço autónomo e aberto de experimentação em torno da produção de cartazes, livros e outras edições", a OFICINA ARARA tem vindo a repensar e a propor, com as suas intervenções no espaço público e a energia gerada em torno de diversas colaborações entre várias disciplinas e linguagens, a potência do múltiplo como forma de operacionalização do gesto artístico.

HORÁRIO DA EXPOSIÇÃO TERÇA A DOMINGO, 10H00-19H00

SERVIÇO EDUCATIVO

SÁB 08

SÁBADOS EM FAMÍLIA

VERA SANTOS

PAC / CIAJG

Sábados em Família é para todos: Pais e filhos! Avós e netos! Padrinhos e afilhados! Fevereiro é mês de dança em Guimarães e por isso vamos meter o corpo à obra pelas salas de exposição. Nos Sábados em família, no CIAJG – Centro Internacional das Artes José de Guimarães, podemos descobrir exposições com obras de artistas e outros objetos, novos ou antigos, daqui e de outros lugares. Ouvir ou ver dançar um conto misterioso. Explorar diferentes materiais e fazer nascer algo novo. Revelar quem somos nas linhas de um desenho.

SAB 8 | 16H00

VISITAS / OFICINAS

CIAJG – CENTRO INTERNACIONAL DAS ARTES JOSÉ DE GUIMARÃES

Público-alvo dos 4 anos 12 anos

Preço 2,00 eur

Atividade sujeita a marcação prévia com 48h de antecedência através do e-mail servicoeducativo@aoficina.pt

QUA 19 E QUI 20

CORPO COMUM

JOÃO GIRÃO E MARGARIDA MESTRE

PAC / BLACK BOX

A oficina Corpo Comum de Fevereiro traz corpo, gesto e voz para o mesmo palco: a sala de aula. Corpo Comum é um espaço de partilha regular entre professores/ educadores e artistas, que promove o cruzamento entre arte e pedagogia em ambiente informal e experimental.

OFICINAS PARA ADULTOS

BLACK BOX DA PLATAFORMA DAS ARTES E DA CRIATIVIDADE

18H30 ÀS 21H30

Público-alvo Professores do ensino secundário

Preço 5,00 euros

Atividade sujeita a inscrição com uma semana de antecedência através do preenchimento do formulário online disponível em www.ccvf.pt

SÁB 22

AULAS PÚBLICAS 10 X 10

PAC / BLACK BOX

O projeto 10 x 10 (Programa Descobrir / Gulbenkian) promove a colaboração entre artistas e professores do ensino secundário, com o objetivo de desenvolver renovadas estratégias de aprendizagem para motivar e envolver os alunos. Apresentamos algumas das aulas concebidas neste âmbito no presente ano letivo, antecedendo a realização deste projeto em Guimarães no ano letivo 2014/15.

HORÁRIO 11H00 ÀS 13H00 E 15H00 ÀS 19H00

Público-alvo Todos os interessados em práticas pedagógicas (escolas, professores, arte-educadores)

Entrada gratuita até ao limite dos lugares disponíveis

TER E SÁB

ATELIER ABERTO CIAJG

ARLINDO SILVA E OFICINA ARARA

CIAJG/ PAC

O Atelier Aberto é um espaço de convívio, aprendizagem e criação pensado para jovens, estudantes, artistas e curiosos.

Em fevereiro são nossos convidados Arlindo Silva, na área do desenho (dias 04, 11 e 15), e a Oficina ARARA, na área da serigrafia e outras técnicas de transferência de imagens (18, 22 e 25).

TER 04 E 11 | 18H30-20H30

SÁB 15 | 15H00-18H00

OFICINA COM ARLINDO SILVA

(DESENHO)

TER 18 E 25 | 18H30-20H30

SÁB 22 E 01 | 15H00-18H00

OFICINA COM OFICINA ARARA

(SERIGRAFIA E OUTRAS TÉCNICAS DE

TRANSFERÊNCIA DE IMAGENS)

CIAJG - CENTRO INTERNACIONAL DAS
ARTES JOSÉ DE GUIMARÃES

Lotação limitada, sujeita a inscrição prévia
Preço 20 eur por Oficina

Atividades sujeitas a inscrição com pelo
menos uma semana de antecedência
através do preenchimento do formulário
online disponível em www.ccvf.pt. Para mais
informações contactar o Serviço Educativo
através do email servicoeducativo@aoficina.pt.

TURISMO DE GUIMARÃES



7A9

FINS-DE-SEMANA GASTRONÓMICOS-GUIMARÃES

No decorrer desta edição, Guimarães convida, no fim-de-semana de 7 a 9 de fevereiro, a conhecer a excelência dos seus estabelecimentos e os sabores da Mesa Vimaranesse, com o “Naco à Conquistador” e o Toucinho do Céu. No decorrer deste fim de semana os participantes poderão desfrutar de 10% de desconto, no jantar de sexta-feira, nos restaurantes aderentes no prato e sobremesa selecionados e de 15% no alojamento aderente, na noite de sexta-feira e sábado para reservas efetuadas diretamente

com os empreendimentos turísticos.

O convite estende-se à participação numa Mostra de Produtos Locais a decorrer no Posto de Turismo da Praça de S. Tiago e em Visitas Guiadas à Zona Histórica e Património Mundial. Os participantes poderão também usufruir de um desconto nos bilhetes nos espetáculos integrados do GULdance – Festival Internacional de Dança Contemporânea, que decorram nos dias 7 e 8.

RESTAURANTES ADERENTES

Restaurante Clave de Sabores
Restaurante Condado
Restaurante Côr de Tangerina (Versão do prato Vegetariana com seitan)
Restaurante Dan José
Restaurante Fentelhas
Histórico By Papaboa
Restaurante Pimenta Moscada
Restaurante Solar do Arco
Restaurante Típico Batista

ALOJAMENTO ADERENTE:

Hotel Mestre de Avis
Quinta Pedras de Baixo

INFORMAÇÕES:

CÂMARA MUNICIPAL DE GUIMARÃES – DIVISÃO CULTURA E
TURISMO

TEL. 253 421 241

INFO@GUIMARAESTURISMO.COM

WWW.GUIMARAESTURISMO.COM

Promotor: Turismo do Porto e Norte de Portugal,
E.R.

UNIÃO DAS FREGUESIAS DE OLIVEIRA, SÃO PAIO E SÃO SEBASTIÃO

ATÉ 2

“HISTÓRIA DE PORTUGAL”

CIDÁLIA SILVA

SEDE DA UNIÃO DAS FREGUESIAS DE
OLIVEIRA, SÃO PAIO E SÃO SEBASTIÃO

ALAMEDA S. DÂMASO - EDIFÍCIO S. FRANCISCO CENTRO,

LOJA 65 - 4810 - 286 GUIMARÃES

T.: 253 414 667

F.: 253 408 268

VISITAS LOCAIS DE INTERESSE





1º SÁB MÊS | 10H30

“À PROCURA DE ORIGENS... DA PENHA”

VISITAS GUIADAS À PENHA
TIPO DE PERCURSO: HISTÓRICO,
AMBIENTAL E PAISAGÍSTICO

Duração prevista: 2h30m e/ou 4 a 5h00

Dificuldade: Média (Percurso com algumas subidas e passagens por locais estreitos, entre penedos). Aconselhável munir-se de roupa e calçado confortáveis.

Limite de participantes: 30 pessoas
SALÃO NOBRE DO SANTUÁRIO DA
PENHA

Inscrição: gratuita

Inscrições: 253 414 114 ou pessoalmente no
Salão Nobre do Santuário

Org.: Immandade de Nossa Senhora do Carmo
da Penha



VISITAS ÁUDIO-GUIADAS AO CENTRO HISTÓRICO

POSTO DE TURISMO DA PRAÇA DE
S. TIAGO

4810 - 300 GUIMARÃES - PORTUGAL

Visitas audio-guiadas aos pontos de maior interesse do Centro Histórico de Guimarães, através de aluguer, por períodos de 24h00 de aparelhos MP3.

Existem versões de adulto em Português, Espanhol, Francês e Inglês. Existe ainda disponível uma versão em Português destinada a crianças.

T.: + 351 253 421 221

DIAS ÚTEIS: 10H00-18H00



VIVA PARK

LAGE DO MOCHO

4800 - S. TORCATO GMR

T./F.: 253 553 139 TM: 919 660 625

E.: INFO@VIVAPARK.PT

S.: WWW.VIVAPARK.PT

INCENTIVOS

**PAINTBALL, SLIDE, CIRCUITO
DE PONTES, ESCALADA,
RAPPEL, TIRO COM ARCO,
BESTA E ZARABATANA, CAÇA
AO TESOURO, ORIENTAÇÃO,
INSUFLÁVEIS, FESTAS DE
ANIVERSÁRIO**

PERCURSOS

**PEDESTRES, HISTÓRICOS,
CULTURAIS E PAISAGÍSTICOS**

VISITAS

**“SENDA BOTÂNICA DA LAGE DO
MOCHO”**

HORÁRIO: 9H00/12H00 E 14H00/17H00

ENCERRA À QUARTA E QUINTA

INSCRIÇÃO: GRATUITA

PROGRAMAS ESPECIAIS P/ ESCOLAS

HORÁRIO: 09H00/12H00 E 14H00/17H00

ORG.: ECOTURISMO-MONTANHA VIVA / COOPERATIVA LAGE
DO MOCHO

QUINTA DAS MANAS

RUA DA ESCOLA, Nº 1893

4835-162 POLVOREIRA – GUIMARÃES

E.: LUISMACHADO@QUINTADASMANAS.PT

S.: WWW.QUINTADASMANAS.PT

HORÁRIOS: 09H00-18H00

TODOS OS DIAS

ACTIVIDADES ANUAIS

**INTERACÇÃO COM ANIMAIS,
AGRICULTURA, HORTA
PEDAGÓGICA, PASSEIO DE
CARROÇA, NATUREZA, O CICLO
DO PÃO, TOSQUIA DA OVELHA,
FESTAS DE ANIVERSÁRIO,
CIRCUITOS TEMÁTICOS, JOGOS
TRADICIONAIS, PISCINA, CAÇA
AO TESOURO, PEDDY PAPPER,
CAMA ELÁSTICA,**

ATELIERS:

**CULINÁRIA, EXPRESSÃO
PLÁSTICA, ETC, RECICLAGEM,
ENERGIAS RENOVÁVEIS.**

ACTIVIDADES PERIÓDICAS

**DESFOLHADA, VINDIMA, APANHA
E CURTIMENTO DA AZEITONA,**

DIAS ESPECIAIS:

**S. MARTINHO, HALLOWEEN, DIA
DA ÁRVORE, DIA DA CRIANÇA,
DIA DO IDOSO ETC.**

ACTIVIDADES DE TEMPOS

LIVRES:

**NATAL, PÁSCOA, VERÃO
CAMPO DE FÉRIAS
ACAMPAMENTOS**

PERCURSO MUSEOLÓGICO NO ANTIGO CONVENTO DE SANTO ANTÓNIO DOS CAPUCHOS



SANTA CASA DA MISERICÓRDIA DE
GUIMARÃES

ABERTO TODOS OS DIAS: 10H00/17H00

RUA DOUTOR JOAQUIM DE MEIRA

4800-010 GUIMARÃES

T.: 253 541 244

E.: PM@SCMGUIMARAES.COM

S.: WWW.SCMGUIMARAES.COM

NÚCLEO ARQUEOLÓGICO DA ACIG-ASSOCIAÇÃO COMERCIAL E INDUSTRIAL DE GUIMARÃES



SEGUNDA, QUARTA E QUINTA: 9H00/17H00

TERÇA: 9H00/20H00

SEXTA: 9H00/13H00

RUA DA RAINHA D. MARIA II, 58

4800-431 GUIMARÃES

T.: 253 420 090

E.: RELACOES.PUBLICAS@ACIG.PT

S.: WWW.ACIG.PT

ARQUIVO MUNICIPAL DE ALFREDO PIMENTA



DIAS ÚTEIS: 9H00/12H30 DAS 14H00/17H30
RUA JOÃO LOPES DE FARIA, N.º 12, 4800-414, GUIMARÃES,
T.: +351 253 421 246
E.: ARQUIVO.MUNICIPAL@CM-GUIMARAES.PT
S.: [HTTP://WWW.AMAP.COM.PT](http://www.amap.com.pt)

CASTELO / PAÇO DOS DUQUES DE BRAGANÇA / IGREJA DE S. MIGUEL



TODOS OS DIAS DAS 10H00/18H00
(ÚLTIMA ENTRADA ÀS 17H30)
RUA CONDE D. HENRIQUE - OLIVEIRA DO CASTELO
4810-245 GUIMARÃES
T.: +351 253 412 273
F.: +351 253 517 201
E.: PDUQUES@CULTURANORTE.PT

CITÂNIA DE BRITEIROS “RUÍNAS ARQUEOLÓGICAS”



SEGUNDA A DOMINGO: 9H00/18H00
RUA DE S. ROMÃO, 3701
4805-448 BRITEIROS S. SALVADOR
T.: 253 415 969
S.: [WWW.CSARMENTO.UMINHO.PT](http://www.csarmento.uminho.pt)

TELEFÉRICO



encerrado ao público de 02 Janeiro a 04 de Abril, para manutenção.

T./ F.: 253 515 085

E.: GERAL@TURIPENHA.PT

S.: WWW.TURIPENHA.PT

MERCADO AZUL – COOPERATIVA DE CULTURA, CRL

RUA EGAS MONIZ, 127, CENTRO HISTÓRICO,
4800-411 GUIMARÃES

T.: 253.094297/ 931697651

E.: MERCADOAZUL@GMAIL.COM

S.: WWW.MERCADOAZUL.WORDPRESS.COM

IGREJA DE SÃO SEBASTIÃO (GUIMARÃES)



RUA BENTO CARDOSO

TER A SEX: 9H30/12H00 DAS 15H30/18H30

SÁB E DOM: 09H30/12H00

ENCERRADA À 2 FEIRA

ENCERRADO EM AGOSTO

T.: 253 420 000

MUSEUS

MUSEU DE ALBERTO SAMPAIO



TERÇA A DOMINGO: 10H00-18H00
RUA ALFREDO GUIMARÃES
4800-407 GUIMARÃES
T.: 253 423 910
F.: 253 423 919
E.: MASAMPAIO@CULTURANORTE.PT
S.: HTTP://MASAMPAIO.JMC-IP.PT

MUSEU DA AGRICULTURA DE FERMENTÕES

DIAS ÚTEIS: 9H00/12H00 E 14H00/17H00
RUA N. SR.ª DE FÁTIMA
4800-180 GUIMARÃES
T.: 253 557 453
E.: EPFERMENTOES@HOTMAIL.COM

MUSEU DA VILA DE S. TORCATO

DIAS ÚTEIS: 9H00/12H00 DAS 14H00/17H00
EXCEPTO FERIADOS
T.: 253 553 204

MUSEU ARQUEOLÓGICO DA SOCIEDADE MARTINS SARMENTO



TER A DOM 9H30/12H00 E 14H00/17H00
RUA PAIO GALVÃO
4814-509 GUIMARÃES
EXCEPTO FERIADOS
T.: 253 415 969
S.: WWW.CSARMENTO.UMINHO.PT

MUSEU DA CULTURA CASTREJA



SEGUNDA A DOMINGO: 9H30/12H30 DAS 14H00/18H00
SOLAR DA PONTE . BRITEIROS S. SALVADOR
T.: 253 478 952
F.: 253 415 969
S.: WWW.CSARMENTO.UMINHO.PT

CONTACTOS ÚTEIS

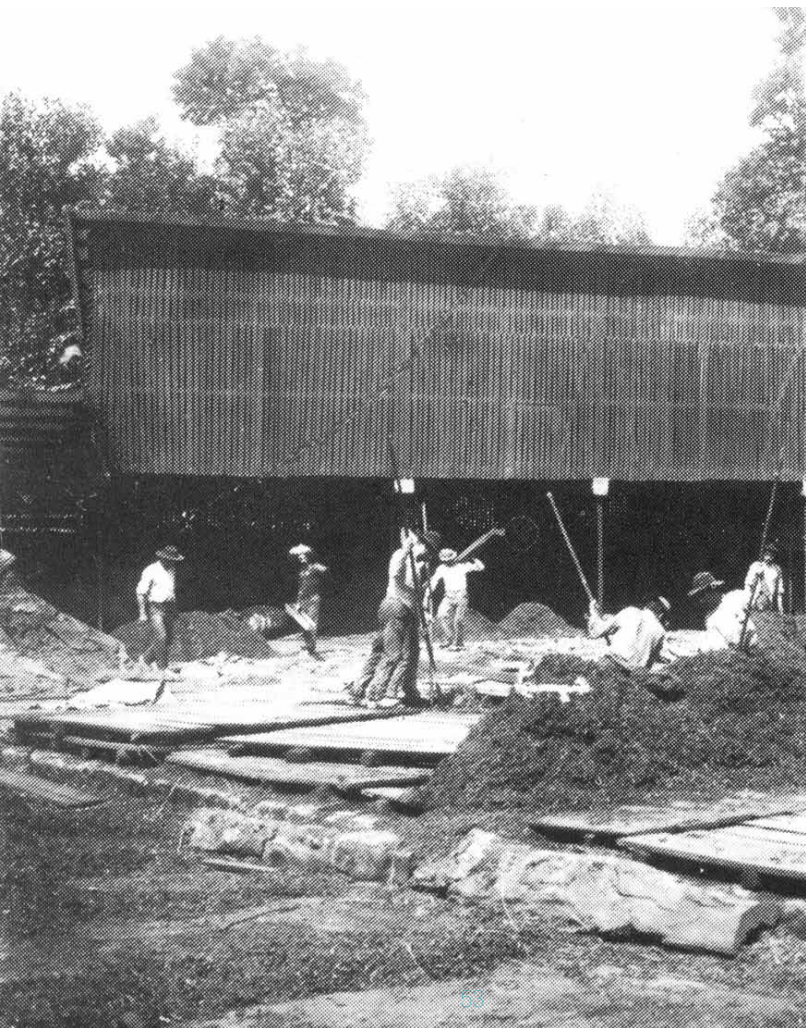

ASSOCIAÇÕES

CYBERCENTRO - COMPLEXO MULTIFUNCIONAL DE COUROS

TRAVESSA DE VILAVERDE
4810 – 430 GUIMARÃES
T.: 253 520 050
F.: 253 517 315
S.: WWW.CYBERCENTRO-GUIMARAES.PT
E.: GERAL@CYBERCENTRO-GUIMARAES.PT
SEG A SEX: 08H30-00H30
SÁB: 08H30-20H00
DOM E FERIADOS: 14H00-20H00

C.A.R. – CIRCULO DE ARTE E RECREIO

CASA DA AGRA – RUA FRANCISCO AGRA, N.º 74
4810-157 GUIMARÃES
TEL. /FAX: 253 518 333
TELEM: 919 866 695
E.: CIRCULODEARTEERECREIO@GMAIL.COM
S.: WWW.CIRCULODEARTEERECREIO.BOLGSPOT.COM

CASA DA JUVENTUDE DE GUIMARÃES



RUA DA CALDEIROA N.º33
4800-520 GUIMARÃES
E.: CASAJUVENTUDEGUIMARAES@GMAIL.COM
B.: CASADAJUVENTUDE-GUIMARAES.BLOGSPOT.COM
ALEXANDRE SIMÕES: 917025289

BIBLIOTECAS

BIBLIOTECA MUNICIPAL RAUL BRANDÃO

LARGO CÔNEGO JOSÉ MARIA GOMES
4800-419 GUIMARÃES
T. 253 515 710
E. BIBLIOTECA@CM-GUIMARAES.PT
S.: WWW.BMRB.PT

BMRB - PÓLO DE PEVIDÉM

RUA JOÃO PEREIRA FERNANDES, Nº 136
4835-324 S. JORGE DE SELHO
T. 253 535 982

BMRB - PÓLO DAS CALDAS DAS TAIPAS

AV. DA REPÚBLICA
4800-380 CALDAS DAS TAIPAS
T. 253 570 043

BMRB - PÓLO DE RONFE

RUA SANTIAGO - VALE VERDE, Nº 657 . RONFE
4810 GUIMARÃES
T. 253 545 202

BMRB - PÓLO DE LORDELO

AV. PROF. LUÍS MACHADO . LORDELO
4815-060 GUIMARÃES
T. 253 873 530

NOTA:

PARA PARTICIPAÇÃO NAS DIFERENTES ATIVIDADES, AS ESCOLAS, INFANTÁRIOS OU GRUPOS DE 10 CRIANÇAS OU ADULTOS TERÃO DE MARCAR, PREVIAMENTE, ASSIM COMO AS VISITAS GUIADAS QUE SE EFECTUAM ÀS QUARTAS-FEIRAS.

BIBLIOTECA DO COMPLEXO MULTIFUNCIONAL DE COUROS

TRAVESSA DE VILA VERDE . S. SEBASTIÃO
4800-430 . GUIMARÃES

T. 253 511 400 - F.: 253 417 997

S. WWW.FRATERNA.ORG

E. FRATERNA@FRATERNA.ORG

HORÁRIO:

SEGUNDA 09H00 ÀS 12H30 15H30 ÀS 17H30

TERÇA 09H00 ÀS 12H30 14H00 ÀS 17H30

QUARTA 09H00 ÀS 12H30 15H30 ÀS 17H30

QUINTA 09H00 ÀS 12H30 14H00 ÀS 17H30

SEXTA 09H00 ÀS 12H30 14H00 ÀS 17H30

NOTA: TODAS AS ACTIVIDADES REQUEREM MARCAÇÃO PRÉVIA.

BIBLIOTECA JÚLIO DA SILVA SAMPAIO

RUA D. LAURINDA, Nº 2

4815-353 MOREIRA DE CÓNEGOS

T. 253 563 028

E.: BIBLIOTECAJULIOSILVASAMPAIO@GMAIL.COM

S.: HTTP://BIBLIOTECAJULIOSILVASAMPAIO.BLOGSPOT.COM

CINEMA

CINECLUBE DE GUIMARÃES

T./F. 253 514 239

MORADA:

LARGO DA MISERICÓRDIA, Nº 19 – 2º

APARTADO 221

4810 – 269 GUIMARÃES

E. INFO@CINECLUBEGUIMARAES.ORG

SESSÕES

GRANDE AUDITÓRIO DO CENTRO CULTURAL VILA FLOR

- 21H45

BLACK BOX DA PAC

S.: WWW.CINECLUBEGUIMARAES.ORG

EQUIPAMENTOS CULTURAIS

CENTRO CULTURAL VILA FLOR



AVENIDA D. AFONSO HENRIQUES, 701
4810-431 GUIMARÃES
T.: 253 424 700
F.: 253 424 710
E.: GERAL@CCVF.PT

ESPAÇO OFICINA

AVENIDA D. JOÃO IV, 1213 CAVE
4810-532 GUIMARÃES
T.: 253 424 700
F.: 253 424 710
E.: GERAL@AOFICINA.PT

SÃO MAMEDE - CENTRO DE ARTES E ESPECTÁCULO

RUA DR. JOSÉ SAMPAIO, 17-25
4810-275 GUIMARÃES
T.: 253 547 028
WWW.SAO-MAMEDE.COM
E.: GERAL@SAO-MAMEDE.COM
INFO@SAO-MAMEDE.COM

CAAA - CENTRO PARA OS ASSUNTOS DA ARTE E ARQUITECTURA

R. PADRE AUGUSTO BORGES DE SÁ (AO MERCADO NOVO)
4810-523 GUIMARÃES
T.: 253094690
E.: GERAL@CENTROAAA.ORG
S.: WWW.CENTROAAA.ORG

CENTROS

CENTRO DE ARBITRAGEM DE CONFLITOS DE CONSUMO DO VALE DO AVE / TRIBUNAL ARBITRAL

RUA CAPITÃO ALFREDO GUIMARÃES, 1
4800 - 019 GUIMARÃES
S.: WWW.TRIAVE.EU
E.: TRIAVE@GMAIL.COM
T.: 253 422 410
FAX: 253 422 411

HORÁRIO DE ATENDIMENTO:
SEG A QUI: 09H00 / 13H00 E 14H00 / 17H00
SEX: 09H00/13H00

PARA RESOLVER OS CONFLITOS DE CONSUMO, DE UMA FORMA RÁPIDA E GRATUITA, QUE OCORRAM NOS MUNICÍPIOS DO VALE DO AVE.

CIAC - CENTRO DE INFORMAÇÃO AUTÁRQUICO AO CONSUMIDOR

RUA CAPITÃO ALFREDO GUIMARÃES, 1
(SEDE DA AMAVE)
4800 - 019 GUIMARÃES
E.: CIAC@CM-GUIMARAES.PT
T. 253 517 440
HORÁRIO DE ATENDIMENTO:
SEG: 09H00/13H00
SEG A QUI: 09H00/13H00

ESPAÇO INFORMAÇÃO MULHER



LARGO CÔNEGO JOSÉ MARIA GOMES
4800-419 GUIMARÃES
Nº VERDE: 800 202 292
E.: GERAL@CM-GUIMARAES.PT

GINÁSIO DA EDUCAÇÃO DAVINCI GUIMARÃES

ALAMEDA DR. ALFREDO PIMENTA, N.º 264
4814-526, GUIMARÃES
T.: 253 088 028 | 93 440 82 39 | 91 628 76 27 | 91 617 73 68
E.: GUIMARAES@DAVINCI.COM.PT
S.: WWW.GUIMARAES.DAVINCI.COM.PT

LOJA PONTO JÁ



DIAS ÚTEIS: 9H00-20H00
ANTIGA ESTAÇÃO DE COMBOIOS, AV. D. JOÃO IV
4810-534 GUIMARÃES
T.: 253 527 227

Espaços públicos, que disponibilizam toda a informação de interesse para a juventude.

EQUIPAMENTOS DESPORTIVOS

ARTE VIVA – SWÁSTHYA YÔGA

R. DO SARDOAL Nº 162 COSTA - GUIMARÃES
T.: 91 933 9295
E.: CRISTIANELROSSI@HOTMAIL.COM
ARTE.VIVA.GUIMARAES@GMAIL.COM

ASAS DE PALCO – ESCOLA DE ARTES PERFORMATIVAS

RUA PROFESSOR EGAS MONIZ, ASSEMBLEIA DE GUIMARÃES
4810-027 GUIMARÃES
T.: 253 168 186; 93 955 0165
E.: ASASDEPALCO.SECRETARIA@GMAIL.COM
FACEBOOK: ASAS DE PALCO – ESCOLA DE ARTES
PERFORMATIVAS

CMAD – CENTRO DE MEDICINA DESPORTIVA DE GUIMARÃES

PISTA DE ATLETISMO GÉMEOS
CASTRO
EXAME MÉDICO-DESPORTIVO E ACONSELHAMENTO PARA A
PRÁTICA DESPORTIVA
HORÁRIO: SEG A SEX: 18H00/ 21H00
PISTA DE ATLETISMO GÉMEOS CASTRO - ALAMEDA DOS
DESSPORTOS, CANDOSO S. TIAGO - 4835-235 GUIMARÃES
LOCALIZAÇÃO GPS: N 41. 42999 W 8. 32203
T.: 253 423 205
F.: 253 423 208
E.: CMAD@TEMPOLIVRE.PT
S.: WWW.TEMPOLIVRE.PT

COMPLEXO DE PISCINAS DE GUIMARÃES

SEG A SEX: 07H00/ 22H00 SÁB: 08H00/20H00
DOM: 08H00/13H00
ALAMEDA DOS DESPORTOS, CANDOSO S. TIAGO
4835-235 GUIMARÃES
(LOCALIZAÇÃO GPS: N 41. 42966 - W 8. 31848)
T.: 253 423 200
F.: 253 423 209
E.: PISCINAS@TEMPOLIVRE.PT
S.: WWW.TEMPOLIVRE.PT

MULTIUSOS DE GUIMARÃES

RECEÇÃO - SEG A SEX: 08H00 /20H00; SÁB: 10H00/20H00
SERVIÇOS ADMINISTRATIVOS: SEG A SEX: 09H00 /12H30 E
14H30 /18H00

ALAMEDA CIDADE DE LISBOA, CREIXOMIL
4835-037 GUIMARÃES

(LOCALIZAÇÃO GPS: N 41. 43544 - W 8. 30790)

T.: 253 520 300 / FAX 253 520 309 –

E.: MULTIUSOS@TEMPOLIVRE.PT

S.: WWW.TEMPOLIVRE.PT

BILHETEIRA ONLINE:

WWW.TEMPOLIVRE.BILHETEIRAONLINE.PT

PAVILHÕES DESPORTIVOS

CREIXOMIL, PEVIDÉM RONFE, MOREIRA DE CÔNEGOS,
LORDELO, URGEZES, SOUTO SANTA MARIA E DE AQUECIMENTO
DO MULTIUSOS DE GUIMARÃES

HORÁRIOS: SEG A SEX: 19H00/ 24H00 SÁB: 15H00/19H00

T.: 253 520 300

F.: 253 520 309

E.: PAVILHOES@TEMPOLIVRE.PT)

PISCINAS DE AIRÃO SÃO JOÃO

JUNHO A SETEMBRO (10H00/20H00)

RUA 25 DE ABRIL - AIRÃO SÃO JOÃO - GUIMARÃES

(LOCALIZAÇÃO GPS: N 41.465161, W -8.428488)

T.: 252 922 047

E.: PISCINAS@TEMPOLIVRE.PT

S.: WWW.TEMPOLIVRE.PT

PISCINAS DE MOREIRA DE CÔNEGOS

AVENIDA DE SANTA MARTA - MOREIRA DE CÔNEGOS

T.: 253 563256

HORÁRIO - SEG A SEX: 08H30/ 21H00

SÁB: 09H00/19H00

PISTA DE ATLETISMO GÊMEOS CASTRO

SEG A SEX: 09H00/12H30 E 14H30 /21H00

SÁB: 09H30/13 H00

ALAMEDA DOS DESPORTOS, CANDOSO S. TIAGO

4835-235 GUIMARÃES

LOCALIZAÇÃO GPS: N 41. 42999 - W 8. 32203)

T.: 253 423 205

F.: 253 423 208

E.: PATLETISMO@TEMPOLIVRE.PT

S.: WWW.TEMPOLIVRE.PT

RITMOS – ACADEMIA DE ARTES

RUA 5 DE OUTUBRO, Nº 85 – BRITO

4805-041 GUIMARÃES

TELEM: 916 027 220

E.: GERAL@ACADEMIARITMOS.COM.PT

S.: WWW.ACADEMIARITMOS.COM.PT

FACEBOOK: RITMOS – ACADEMIA DE ARTES

SCORPIO – PARQUE DE ANIMAÇÃO AQUÁTICA DE GUIMARÃES

JUNHO A SETEMBRO (9H00/20H00)

ALAMEDA DOS DESPORTOS, CANDOSO S. TIAGO

4835-235 GUIMARÃES

(LOCALIZAÇÃO GPS: N 41.42966 - W 8.31848)

T.: 253 423 200 / FAX 253 423 209

E.: PISCINAS@TEMPOLIVRE.PT

S.: WWW.TEMPOLIVRE.PT

ESPAÇO INTERNET

GABINETE DE IMPRENSA

SEG A SÁB (EXCETO AGOSTO): 10H00/20H00
HORÁRIO DE AGOSTO:
SEG A SÁB 10H00/15H00

CCVF

SEG A SEX (EXCETO AGOSTO): 13H00/23H00
HORÁRIO DE AGOSTO
SEG A SÁB 14H00/19H00

ARQUIVO MUNICIPAL ALFREDO PIMENTA

09H00/12H30 DAS 14H00/17H30

FARMÁCIAS

AZURÉM

R. DA POUSADA - AZURÉM . GUIMARÃES
T.: 253 518 576

BARBOSA

LARGO DO TOURAL, 36 . GUIMARÃES
T.: 253 516 184

CASTILHO

R. JOÃO P. FERNANDES - S. JORGE DE SELHO
T.: 253 532 213

CONFIANÇA

R. 25 DE ABRIL, 830- PEVIDÉM . GUIMARÃES
T.: 253 532 234

DE RONFE

RONFE . GUIMARÃES
T.: 253 546 926

DIAS MACHADO

SILVARES - ESPAÇO GUIMARÃES
R. DA RAINHA, 54 . GUIMARÃES
T.: 253 416 424

FARIA

SERZEDELO . GUIMARÃES
T.: 253 532 346

FERREIRA DAS NEVES

AV. D. JOÃO IV, 612 . GUIMARÃES
T.: 253 521 122

HENRIQUE GOMES

R. DR. JOSÉ SAMPAIO, 15 . GUIMARÃES
T.: 253 516 046

HÓRUS

LARGO DO TOURAL, 26 . GUIMARÃES
T.: 253 517 144

LOBO

AV. DE LONDRES, 284 . GUIMARÃES
T.: 253 412 124

MONTEIRO

AV. REPÚBLICA, 63 - CALDAS DAS TAIPAS
T.: 253 576 142

NESPEREIRA

R. DA CALÇADA, 621-B - NESPEREIRA . GUIMARÃES
T.: 253 527 570

NOBEL

R. DE STº ANTÓNIO, 70 . GUIMARÃES
T.: 253 516 599

NUNES DE SÁ

MOTELO . FERMENTÕES . GUIMARÃES
T.: 253 554 268

PAULA MARTINS

R. TEIXEIRA DE PASCOAIS, 71-B . GUIMARÃES
T.: 253 415 833

PEREIRA

ALAMEDA DE S. DÂMASO, 40 . GUIMARÃES
T.: 253 412 950

PEREIRA DA SILVA

MOREIRA DE CÔNEGOS . GUIMARÃES
T.: 253 562 172

SALGUEIRAL

R. MOUZINHO DE ALBUQUERQUE, 50 . GUIMARÃES
T.: 253 527 023

SANTO ANTÓNIO

CÓVAS - URGEZES . GUIMARÃES
T.: 253 523 420

SILVÉRIO

R. ST.º ANTÓNIO, 17 - CALDAS DAS TAIPAS. GUIMARÃES
T.: 253 576 130

VIEIRA E BRITO

R. S. MARTINHO, 74 - SANDE S. MARTINHO. GUIMARÃES
T.: 253 478 310

VIEIRA DE CASTRO

R. CRUZ DA ARGOLA MESÃO FRIO . GUIMARÃES
T.: 253 438 140

VITÓRIA

ALAMEDA DR. MARIANO FELGUEIRAS, LJ 101/102 -
GUIMARÃESHOPPING . GUIMARÃES
T.: 253 517 180

HOTELARIA

POUSADA DE STA. MARINHA (HISTÓRICA)

LARGO DOMINGOS LEITE DE CASTRO- 4810-011 GUIMARÃES
- CIDADE
TEL. 253 511 249 FAX 253 514 459
WWW.POUSADAS.PT
EMAIL: RECEPCAO.STAMARINHA@POUSADAS.PT

HOTEL DE GUIMARÃES ****

RUA DR. EDUARDO ALMEIDA, P.O.BOX 189 - 4801-
911GUIMARÃES - CIDADE
TEL. 253 424800 FAX 253 424 899
WWW.HOTEL-GUIMARAES.COM
EMAIL: HG@HOTEL-GUIMARAES.COM

HOTEL TOURAL ****

LARGO A. L. DE CARVALHO - 4800-153 GUIMARÃES - CENTRO
TEL. 253 517 184 FAX 253 517 149
WWW.HOTELTOURAL.COM
EMAIL: RESERVAS@HOTELTOURAL.COM

VILLA HOTEL GUIMARÃES ****

AVENIDA D. JOÃO IV,631- S. SEBASTIÃO -
4810-532GUIMARÃES - CIDADE
TEL. 253 421 440 FAX. 253 421441
WWW.VILLA-HOTEL.NET
EMAIL: VILLAHOTEL@VILLA-HOTEL.NET

HOTEL GOLDEN TULIP ****

SANTA CRISTINA DE LONGOS - 4800 GUIMARÃES - 20KM
TEL.253 240 700 FAX.253 240 740
LAT. 41° 31' 13.56" LONG. -8° 23' 18.96"
WWW.GOLDENTULIPBRAGA.COM
INFO@GOLDENTULIPBRAGA.COM

APARTAMENTOS TURÍSTICOS

ENCOSTA DO PARAISO, AGRELOS PARAISO - 4835-301
GUIMARÃES - 6KM
TEL.253 535 468 FAX.253 536 518
N. 41. 43668° W. 8.36234°
WWW.CLUBEPARAISO.PT
RESERVAS@CLUBEPARAISO.PT

HOTEL FUNDADOR ***

AV.D.AFONSO HENRIQUES,740 -4810-431 GUIMARÃES -
CIDADE
TEL. 253 422 640 FAX 253 422 649
WWW.HOTELFUNDADOR.COM
EMAIL: HF@HOTELFUNDADOR.COM

HOTEL DAS TAIPAS ***

AVENIDA TRAJANO AUGUSTO - 4805-170 CALDAS DAS
TAIPAS - 9KM
TEL.253 479 980 FAX.253 479 986
N 41° 29' 15" W 8° 20' 34"
WWW.HOTELDASTAIPAS.COM
EMAIL: HOTELTAIPAS@GMAIL.COM

HOTEL IBIS **

AVENIDA CONDE MARGARIDE 12- 4810-537 GUIMARÃES
TEL. 253 424 900 FAX. 253 424 901
WWW.IBISHOTEL.COM
EMAIL: H3230@ACCOR.COM

HOTEL MESTRE DE AVIS **

RUA D. JOÃO I, 40, S.PAIO - 4810-422 GUIMARÃES - CIDADE
TEL 253 422 770 FAX. 253 422 771
WWW.HOTELMESTREDEAVIS.PT
EMAIL: RESERVAS@HOTELMESTREDEAVIS.PT

HOTEL DOM. JOÃO IV **

AV. D. JOÃO IV, Nº1660 - 4810-534 GUIMARÃES - CIDADE
TEL.253 514 512 FAX. 253 514 485
WWW.HOTELDOMJOAOIV.COM /
EMAIL: GERAL@HOTELDOMJOAOIV.COM

HOTEL VILA MARITA **

RUA VILA MARITA Nº 36 - 4805-343 PONTE - GUIMARÃES - 3KM
TEL. 253 556 997 FAX 253 556 996
N 41° 29' 56.76" , W 8° 17' 43.19"
EMAIL: VILAMARITA@SAPO.PT

HOTEL DA PENHA **

RUA NOSSA SENHORA DA PENHA, 4810-038 GUIMARÃES
TEL 253 414 245 FAX 253 512 952
N 41° 24' 24.12" , W 8° 14' 28.25"
WWW.HOTELDAPENHA.COM
GERAL@HOTELDAPENHA.COM

S. MAMEDE HOTEL *

RUA S.GONÇALO,Nº1- 4810-525 GUIMARÃES - CENTRO
TEL. 253 513 092 FAX 253 513 863
HTTP://SMAMEDEHOTEL.COM
GERAL@SMAMEDEHOTEL.COM

ALBERGARIA PALMEIRAS

RUA GIL VICENTE - C. C. PALMEIRAS,4ºPISO- 4800-151
GUIMARÃES - CENTRO
TEL. 253 410 324 FAX 253 417 261
WWW.ALBERGARIAPALMEIRAS.COM
EMAIL: GERAL@ALBERGARIAPALMEIRAS.COM

POUSADA DA JUVENTUDE DE GUIMARAES

COMPLEXO MULTIFUNCIONAL DE COUROS, LARGO DA CIDADE -
4810-430 GUIMARÃES - CENTRO
TEL. 253 421380 FAX. 253 421 381
WWW.POUSADASJUVENTUDE.PT
EMAIL: GUIMARAES@MOVIJOVEM.PT

TURISMO DE HABITAÇÃO E TURISMO NO ESPAÇO RURAL

CASA DE SEZIM (TH)

NESPEREIRA – APARTADO 2210 - 4811 - 909 GUIMARÃES
T.: 253 523 000
F.: 253 523 196
LAT: 41.41496 LONG: -8.32812
S.: WWW.SEZIM.PT
E.: GERAL@SEZIM.PT

CASA DOS POMBAIS (TH)

AV. LONDRES - 4835-066 GUIMARÃES
T.: 253 412 917
S.: WWW.SOLARESDEPORTUGAL.PT
E.: CASADOSPOMBAIS@HOTMAIL.COM

QUINTA DAS CORUJEIRAS (CC)

VILA NOVA DAS INFANTAS 4810 - 690 GUIMARÃES
T.: 253 541 135
F.: 253 541 135 TELM.: 965 567 425
N 41.420219° W 8.241999°
S.: WWW.QUINTADECORUJEIRAS.COM
E.: GERAL@QUINTADECORUJEIRAS.COM

CASA DE CIMA DE EIRIZ (TH)

RUA DAS TEIXUGEIRAS Nº 193 CALVOS - 4810 - 605
GUIMARÃES
T.: 253 541 750
F.: 253 452 551
N 41 °24'03.2" W 08 ° 14 '32.2 "
S.: WWW.QUINTADECIMADEEIRIZ.COM
E.: L: EIRIZ@NETCABO.PT

QUINTA PEDRAS DE BAIXO (AT)

RUA DE SANTA MARTA, N.º 3262, LONGOS, 4800 GUIMARÃES
TEL. 253 577 447 / TLM. 919 375 011
41°31'15.43"N 8°22'6.27"W
HTTP://WWW.PEDRASDEBAIXO.PT/ GERAL@PEDRASDEBAIXO.
PT

CASA DA MOREIRA (CC)

RUA DAS MOREIRAS, SÃO LOURENÇO DE SANDE, 4800
GUIMARÃES
TLM. 919 949 411
N 41° 30'23" W 8° 21' 41"
E.: GERAL@CASADAMOREIRA.COM
S.: WWW.CASADAMOREIRA.COM

QUINTA DO PINHÃO (CC)

RUA DO ASSENTO, CANDOSO S. TIAGO, 4835-257 GUIMARÃES
TEL. 253 521 063 / 911 000 707
N +41° 23' 32.79", W -8° 20' 44,88"
S.: WWW.QUINTADOPINHO.COM
E.: GERAL@QUINTADOPINHO.COM
RESERVAS@QUINTADOPINHO.COM

ALOJAMENTO LOCAL

GUEST HOUSE VIMARANES (AL)

RUA EGAS MONIZ, N.º 119, 4800-005 GUIMARÃES
TEL. 253 063 953 TLM. 917 389 999
41.4416486 -8.29337570000007
GUESTHOUSEVIMARANES@GMAIL.COM / HTTP://WWW.
GUESTHOUSEVIMARANES.PT

HOSTEL OFICINAS DE SÃO JOSÉ (AL)

RUA D. DOMINGOS DA SILVA GONÇALVES, 4810-439
GUIMARÃES
TEL. 253 416 316 TLM. 963 039 006
41 26°24.20 -8° 17' 20.60"
HOSTEL@CJSJ.PT / HTTPS://WWW.FACEBOOK.COM/
HOSTELOFICINASDESAAJOSE

QUINTA EIRA DO SOL (AL)

TRAVESSA DE S. MIGUEL – GONÇA, 4800-192 GUIMARÃES
TLM. 918 131 643
41.5086826 -8.244862199999943
INFO@QUINTAEIRADOSOL.COM / HTTP://WWW.
QUINTAEIRADOSOL.COM

GUIMARÃES STUDIOS LOUNGE (AL)

LARGO JOÃO FRANCO, N.º 1 A 4, 4800 GUIMARÃES
TEL. 253 064 087 TLM. 966 415 322
41.4425775 -8.294967499999984
INFO@GUIMARAESSTUDIOSLOUNGE.COM / WWW.
GUIMARAESSTUDIOSLOUNGE.COM

CASA DOS CEDROS (AL)

TRAVESSA DE NOSSA SENHORA DA GUIA (OLIVAL), 4800-241
ATÃES GUIMARÃES
TLM. +0351 964 574 221 / +0351 965 513 746
LAT. 41.455479 LONG. -8.244737
HTTP://CASADOSCEDROS.BLOGSPOT.COM
CASADOSCEDROS@GMAIL.COM

CAMÉLIA & HOMES (AL)

E.N. 105, Nº 787, 4835-164 GUIMARÃES
TEL 253 424 400 FAX 253 424 400
N 41°25'04.25" W 8°18'17.46"
WWW.CAMELIA.PT
RESERVAS@CAMELIA.PT

TMHOSTEL 1 (AL)

RUA VALDONAS, N.º 11-4810-292 GUIMARÃES
TEL 253 433 504 FAX: 253 416 369
N41°26'36.09" W8°17'40.59"
HOSTELS@TMHOSTELS.COM

ALOJAMENTO LOCAL F&B (AL)

RUA DR. AVELINO GERMANO, N.º 98 4800 GUIMARÃES
TELEM. 918838630 / 910738859 / 916741589
ALOJAMENTO.TURISTICO.LOCAL@GMAIL.COM

CASA DA ESPINHOSA (AL)

RUA DO POMBAL, N.º 183, 4800-023 GUIMARÃES
TEL. 253418973 TELEM. 966219478
41°26'57.70"N 8°17'57.53"W
CASADAESPINHOSA@GMAIL.COM

1720 QUINTA DA CANCELA (AL)

QUINTA DA CANCELA, 4805-496 S. LOURENÇO DE SANDE
TLM. 919 199 299 / FAX. 252 313 870
41°30'20.89"N 8°21'13.56"W
HTTP://WWW.QUINTADACANCELA.COM
SUPPORT@QUINTADACANCELA.COM

HOSTEL VIMARANES (AL)

RUA DA RAMADA, N.º 16, 4810-445 GUIMARÃES
TEL. 253 542 081 / TLM. 917389999
41°26'27.47"N 8°17'24.79"W
HOSTELVIMARANES@GMAIL.COM

CASA DO ARCO (AL)

RUA DE SANTA MARIA, N.º 52, 4810-443 GUIMARÃES
TEL. 253 557 090 / TLM. 938 407 898 OU 964 623 555
41°26'38.52"N 8°17'33.89"W
CASADOARCOGUIMARAES@GMAIL.COM

ALOJAMENTO LOCAL PORTA 51 (AL)

RUA DE SANTO ANTÓNIO, N.º 51, 4800 GUIMARÃES
TEL. 253 433 545 TLM. 937 580 328 TLM. 919 233 835
41°26'34.33"N 8°17'43.41"W
PORTA51GUIMARAES@GMAIL.COM

HOSTEL PRIME (AL)

RUA DA LIBERDADE, N.º 42 A 44, 4810-441 GUIMARÃES
TEL. 967 058 786
N. 41, 26, 23 W 08, 18, 50 WWW.HOSTELPRIMEGUIMARAES.COM
INFO@HOSTELPRIMEGUIMARAES.COM

QUINTA DO CARVALHO (AL)

RUA DO PARAÍSO, N.º 99, SELHO S. JORGE, 4835 GUIMARÃES
TLM. 914 950 402
N 41° 26' 04.5" - W 8° 22' 18.0
HTTP://WWW.QUINTADOCARVALHO.COM.PT/
INFO@QUINTADOCARVALHO.COM.PT

ALOJAMENTO LOCAL FA (AL)

LARGO DA MISERICÓRDIA, N.º 23, 4800-413 GUIMARÃES
TEL. 253 554 405 TLM. 966 783 773
41°26'35.28"N 8°17'40.86"W
GUIMARAESALOJAMENTO12@HOTMAIL.COM

MY HOSTEL (AL)

RUA FRANCISCO AGRA, N.º 135, 4800-157 GUIMARÃES
TLM. 967 075 755 FAX. 253 414 023
41°26'44.40"N 8°17'46.04"W
MYHOSTEL.GUIMARAES@GMAIL.COM
HTTP://MYHOSTEL-GUIMARAES.WEBSITE.PT

TM HOSTEL 2 (AL)

RUA DA RAINHA D. MARIA II, 144, 4800-431 GUIMARÃES
TEL. 253 433 504 TLM. 968 558 870 / 968 558 888
41°26'33.32"N 8°17'35.62"W
HTTP://WWW.TMHOSTELS.COM
HOSTELS@TMHOSTELS.COM

PARQUES DE CAMPISMO DE GUIMARÃES

PARQUE DE CAMPISMO MUNICIPAL DA PENHA

MONTE DA PENHA
4810-048 GUIMARÃES
T.: 253 515 912
F.: 253 515 085
PERÍODO DE FUNCIONAMENTO:
1 DE MAIO A 15 DE SETEMBRO
COORDENADAS
LAT. 41.428248, LONG. -8.268639

PARQUE DE CAMPISMO DE CALDAS DAS TAIPAS

TAIPAS TURITERMAS
LARGO DAS TERMAS - 4805-071 CALDAS DAS TAIPAS
T.: 253 576 274/253 577 898
F.: 253 577 890
PERÍODO DE FUNCIONAMENTO:
18 DE JUNHO A 12 DE SETEMBRO
COORDENADAS
N -41°29'01" W -008°20'33"

IMPRENSA

JORNAIS

COMÉRCIO DE GUIMARÃES

S.: [HTTP://WWW.GUIMARAESDIGITAL.COM](http://www.guimaraesdigital.com)

DESPORTIVO DE GUIMARÃES

S.: [HTTP://WWW.GUIMARAESDIGITAL.COM](http://www.guimaraesdigital.com)

ENTREVILAS

S.: [HTTP://WWW.ENTREVILAS.COM](http://www.entrevilas.com)

LORDELO JORNAL

T./F.: 252 874 122
EMAIL: LORDELOJORNAL@GMAIL.COM

O CONQUISTADOR

S.: [HTTP://WWW.OCONQUISTADOR.COM](http://www.oconquistador.com)

O POVO DE GUIMARÃES

S.: [WWW.POVODEGUIMARAES.COM](http://www.povodeguimaraes.com)

REFLEXO

S.: [HTTP://WWW.REFLEXODIGITAL.COM](http://www.reflexodigital.com)

REPÓRTER LOCAL

T.: 252 099 279
S.: [WWW.REPORTERLOCAL.COM](http://www.reporterlocal.com)
E.: GERAL@REPORTERLOCAL.COM

O CÓNEGO

PRÓPRIEDADE/EDITOR: MORÁVIA
FUNDAÇÃO: 1997
TELEFONE: 253 563 286
PERIODICIDADE: MENSAL

RÁDIOS

RÁDIO FUNDAÇÃO

95.8 MHz
T.: 253 420 520
F.: 253 420 529
E.: INFORMAÇÃO@RADIOFUNDACAO.NET
[HTTP://WWW.RADIOFUNDACAO.NET](http://www.radiofundacao.net)

RÁDIO SANTIAGO

98.0 MHz
T.: 253 421 700
F.: 253 421 709
E.: SANTIAGO@GUIMARAESDIGITAL.COM
S.: [HTTP://WWW.SANTIAGO.FM](http://www.santiago.fm)

POSTO DE TURISMO

POSTO S. TIAGO

SEG. A SEX.: 9H30 – 18H00
SÁBADO S E FERIADO S: 10H00 – 13H00 / 13H30 – 18H00
DOMINGOS: 10H00 – 13H00
PRAÇA DE S. TIAGO
4810 – 300 GUIMARÃES
TEL.: 253 421 221
T.L.M.: 965 025 234
EMAIL: INFO@GUIMARAESTURISMO.COM

SAÚDE

NÚMERO NACIONAL DE SOS

T: 112

CENTRO HOSPITALAR DO VALE DO AVE

T: 253 540 330

AMI | HOSPITAL PRIVADO DE GUIMARÃES

ALAMEDA DOS DESPORTOS – CANDOSO SANTIAGO
4835-235 GUIMARÃES
T.: 351 253 420 300
T.: URGÊNCIA 24H: 351 253 420 320
LINHA VERDE: 800 220 400
E.: INFO.HPG@AMI.COM.PT
S.: WWW.AMI.COM.PT

AMI | CASA DE SAÚDE DE GUIMARÃES

RUA PAULO VI, Nº 337
4810-508 GUIMARÃES
T.: 351 253 420 400
E.: INFO.CSG@AMI.COM.PT
S.: WWW.AMI.COM.PT

AMI | CLÍNICA MÉDICA DAS TAIPAS

RUA PROF. MANUEL JOSÉ PEREIRA, Nº 630
4805-128 CALDAS DAS TAIPAS
T.: 351 253 420 490
E.: INFO.CMT@AMI.COM.PT
S.: WWW.AMI.COM.PT

UNIDADE DE SAÚDE FAMILIAR DE URGEZES

T.: 253 520 710

UNIDADE DE SAÚDE FAMILIAR GUIMARÃES

T.: 253 421 340

B. V. DE GUIMARÃES

T.: 253 408 330

B. V. DE CALDAS DAS TAIPAS

T.: 253 576 114

ASSOCIAÇÃO DE DADORES BENEVOLOS DE SANGUE DE GUIMARÃES

T.: 253 417 576
S.: WWW.GUIMARAESANGUE.COM

INTOXICAÇÕES

T.: 800 250 143



**SEGURANÇA/
PROTEÇÃO
SEGURANÇA
PÚBLICA**



PSP

T.: 253 540 660



POLÍCIA MUNICIPAL

T.: 253 421 222



GNR

T.: 253 422 570



PROTECÇÃO CIVIL

T.: 253 421 212



PROTECÇÃO À FLORESTA

T.: 117



CANIL/GATIL

T.: 253 551 060



EDP

T.: 253 005 100

ASSISTÊNCIA: 800 506 506



VIMÁGUA

T.: 800 200 646

T.: 253 439 560



GÁS NATURAL

EMERGÊNCIAS: 808 204 080

TRAVESSA DE VILAVERDE



TRANSPORTES



TÁXIS

T.: 253 522 522 / 253 515 515



TÁXIS UNIDOS

T.: 253 525 252 / 253 512 222 / 253 521 544



AUTOVIACÃO

T.: 253 514 476 (ARRIVA)

T.: 253 515 400 (TUG.)



ESTAÇÃO DE CAMINHOS-DE-FERRO DE GUIMARÃES

AV. D. JOÃO IV

4800 GUIMARÃES

CONTACTOS:

CHAMADAS NACIONAIS:

808 208 208

CHAMADAS INTERNACIONAIS:

(+351) 218 545 212

AGENDA CULTURAL

Edição - Câmara Municipal de Guimarães
Divisão de Cultura e Desporto
Layout - M^a Alexandre Neves
Foto capa - Paulo Pacheco

INFORMAÇÕES

Câmara Municipal de Guimarães
Largo Cónego José Maria Gomes
4800 - 419 Guimarães
Telef.: (+ 351) 253 421 200
Email: agenda.cultural@cm-guimaraes.pt
www.cm-guimaraes.pt

ÂMBITO DA INFORMAÇÃO

A Agenda de Guimarães abrange apenas iniciativas culturais que tenham lugar na área geográfica do concelho de Guimarães.

CARACTERÍSTICAS DA INFORMAÇÃO

ENTIDADE QUE ESTÁ A PROMOVER O EVENTO, OU NOME GERAL DA ATIVIDADE;
DATA, DIA DA SEMANA, HORA;
TÍTULO;
ÁREA (MÚSICA/DANÇA/TEATRO ETC.)
DE INICIATIVA;
LOCAL;
ORGANIZAÇÃO.

FORMATO

O texto deverá ser enviado no programa Word no tipo de letra Arial, corpo 12 pt e convertido em doc.

FOTOS / IMAGENS

Cada foto / imagem deverá ser entregue devidamente identificada, legendada e creditada em formato JPG, com 300 dpi's de resolução.

ENTREGA DA INFORMAÇÃO

Através de email:
agenda.cultural@cm-guimaraes.pt
Eventuais alterações às informações contidas nesta agenda, são da responsabilidade das entidades promotoras dos eventos anunciados.

OS TEXTOS INSERIDOS, SÃO DA RESPONSABILIDADE DA ENTIDADE QUE OS ENVIA.

