

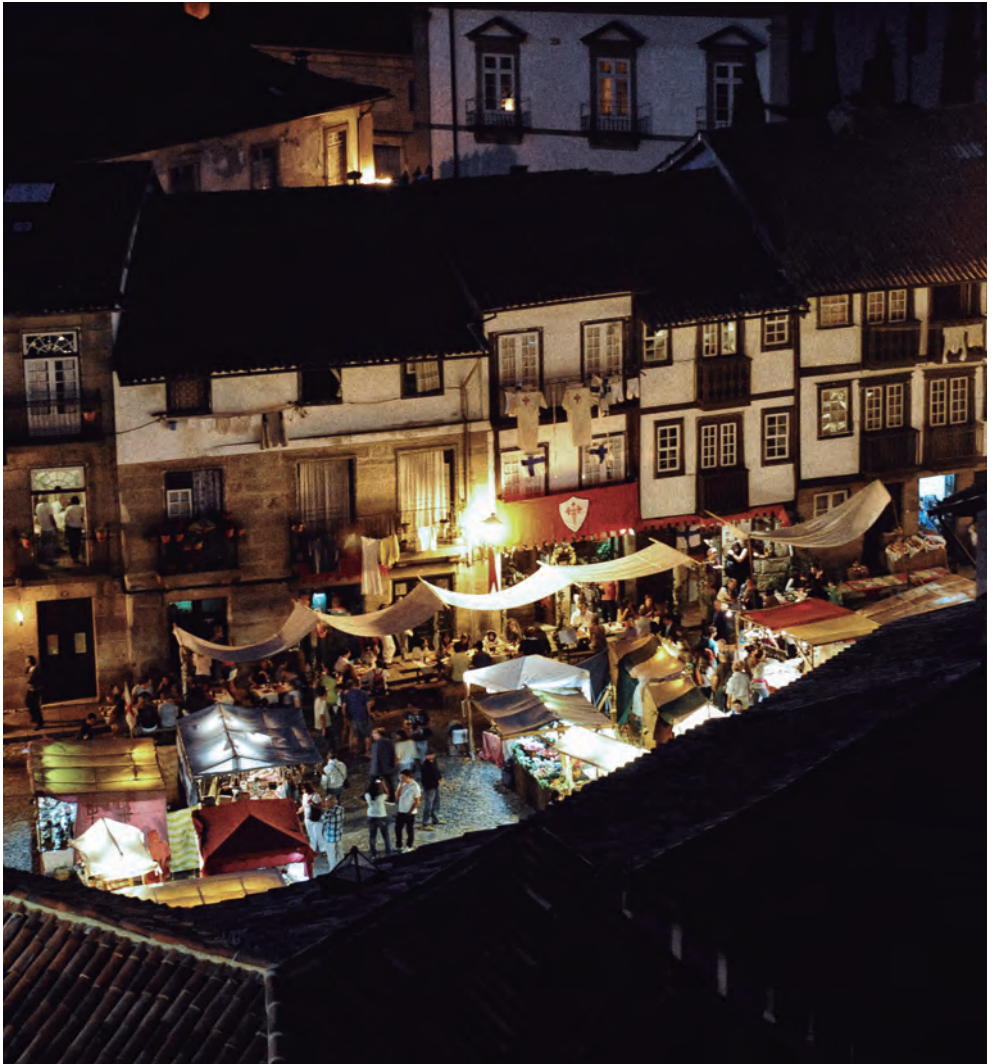

AGENDA
CULTURAL DE
GUIMARÃES

JUNHO2016

ANO XXVI



CÂMARA
MUNICIPAL DE
GUIMARÃES

EDITORIAL

Em junho, Guimarães celebra a sua mais importante data. O 24 de junho, dia 1 de Portugal, é e será sempre um marco histórico para o país que somos, tendo contribuído decisivamente para a sua história. O dia da cidade, de Portugal, apela à memória coletiva dos vimaranenses, mas também dos portugueses, relembrando a Batalha de S. Mamede, no longínquo ano de 1128.

Penso que a decisão recente de fazer acontecer a Feira Afonsina no mês de junho terá sido oportuna, pois ela permite que o ambiente vivido na cidade possa, em grande medida, contribuir para imaginarmos, ainda que romanticamente, o “espírito do tempo” do século XII.

A Feira Afonsina está, há já vários anos, consolidada nos roteiros dos eventos de recriação histórica de Portugal, com a particularidade de ter como cenário privilegiado o centro histórico de Guimarães, classificado como Património Cultural da Humanidade. Durante os 4 intensos dias do evento, que ocorre entre 23 e 26 de junho, a cidade antiga verá recriado o ambiente vivido na longínqua época da fundação da nacionalidade, reavivando o imaginário popular emanado pelas figuras do Conde D. Henrique de Borgonha e D. Afonso Henriques.

Se escolheu Guimarães como destino nestes dias, poderá encontrar uma cidade que oferece um conjunto de experiências intensas e memórias inesquecíveis, que ocorrerão nos espaços temáticos e de interação que foram preparados para lhe proporcionar a sensação de ter sido “transportado no tempo”, uma vez que a edição de 2016 retrata vários momentos da vivência da época (mercado, acampamento militar, acampamento rural, tabernas, jogos infantis, etc.) e momentos históricos do episódio do “Recontro de Valdevez”. O episódio do “Recontro de Valdevez” ocorreu nas margens do rio Vez, no início de 1140, e opôs as tropas de D. Afonso Henriques e de Afonso VII de Leão e Castela, como consequência do rompimento da paz com Tui e da invasão da Galiza por parte de D. Afonso Henriques.

É pois a Feira Afonsina o nosso destaque da agenda cultural do mês de junho.

José Bastos

JUNHO 2016

ÍNDICE

EDITORIAL**PÁG 1**

QUADRILÁTERO**PÁG 6**

EXCENTRICIDADE**PÁG 9**

PROGRAMAÇÃO**PÁG 11**

ATIVIDADES VÁRIAS**PÁG 12**

BIBLIOTECAS**PÁG 14**

CINEMA**PÁG 15**

CONVERSAS**PÁG 17**

DANÇA**PÁG 17**

EXPOSIÇÕES**PÁG 18**

MÚSICA**PÁG 21**

OFICINAS**PÁG 22**

SERVIÇO EDUCATIVO**PÁG 22**

TEATRO**PÁG 25**

VISITAS**PÁG 30**

VISITAS**PÁG 31**

CONTACTOS ÚTEIS**PÁG 35**

DESTAQUES QUADRILÁTERO



QUADRILÁTERO

BARCELOS

BRAGA

FAMALICÃO

GUIMARÃES

COMPETITIVIDADE, INOVAÇÃO E INTERNACIONALIZAÇÃO

BARCELOS

2 A 5

BARCELOS CIDADE MIEVEAL

Mais que uma feira medieval "Barcelos Cidade Medieval" é uma experiência histórica com identidade, fiel às suas raízes e que se distingue pela autenticidade.

Barcelos recua no tempo e revive lendas e acontecimentos, que são a base cultural da nossa identidade, como são bons exemplos a feira de Barcelos, uma das mais mediáticas e simbólicas feiras de Portugal, a lenda do galo de Barcelos uma das narrativas âncora do éradio popular português e jacobeu e imortalizada na cultura lusitana, o feito dos Alcaides de Faria imortalizado por Alexandre Herculano e a passagem de barca dos peregrinos a Caminho de Santiago que atestam a vocação jacobea do território.

O centro histórico de Barcelos transforma-se com artesãos de várias artes e ofícios, mercados e taberneiros onde não falta a animação com arautos, torneios medievais (Justas), torneios de tiro com arco, diversões e jogos medievais, cortejos, demonstrações de falcoaria, cavalaria, cuspidores de fogo e muita música.

CONTACTOS DO EVENTO
BARCELOS CIDADE MIEVEAL
SITE | WWW.CM-BARCELOS.PT | WWW.BARCELOSCIDADEMIEVEAL.COM
TLF | 253811884 | 96
EMAIL | TURISMO@CM-BARCELOS.PT |
GERAL@BARCELOSCIDADEMIEVEAL.COM
FACEBOOK | WWW.FACEBOOK.COM/
BARCELOSMIEVEAL

QUA 8 | 21H30

TEATRO | TEATRO DAS BEIRAS

O CLUBE DOS PESSIMISTAS

80 MINUTOS, M/12 - ENTRADA 2€

SEX 10 | 21H30

CONCERTO

ORQUESTRA DO NORTE E CORO DE CÂMARA DE BARCELOS

LARGO MARTINS LIMA

ENTRADA GRATUITA

SÁB 18 | 14H30 - 17H00

WORKSHOP

WORKSHOP PINTURA DE GALOS

INSCRIÇÕES OBRIGATORIAS E LIMITADAS

Nas décadas de 50 e 60, o Galo de Barcelos transformou-se num ícone da identidade nacional. Fruto do trabalho e da tradição de várias gerações, foram muitos os oleiros e barritas que representaram e recriaram este símbolo nacional das mais diversas formas. Contudo, apesar de o Galo de Barcelos correr mundo e prestar-se a todas as aspirações artísticas, é o dito galo popular, pintado de preto com corações vermelhos que continua a ser o autêntico embaixador de Portugal.

Inspirados nesta emblemática figura o Museu de Olaria apresenta o Workshop Pintura de Galos, sob orientação das artistas plásticas, Sandra Longras e Maria José Machado, uma atividade lúdico-pedagógica, para maiores de 16 anos, que permite aos participantes recriarem o Galo de Barcelos com as mais diversas cores e inspirações artísticas.

BRAGA

QUA 1 A DOM 5

TEATRO | EXPOSIÇÕES |
CONTADORES DE HISTÓRIAS
| CONCERTOS | ATIVIDADES
DESPORTIVAS | MINI QUINTA |
ANIMAÇÃO | ACAMPAMENTO

DIAS DE FESTA EM TIBÃES

COMEMORAÇÕES DO DIA MUNDIAL
DA CRIANÇA

MOSTEIRO DE S. MARTINHO DE
TIBÃES

01 A 03 - RESERVADO AO PÚBLICO ESCOLAR
04 E 05 - ENTRADA LIVRE

1 A 26

EXPOSIÇÃO

XI BIENAL DE PINTURA DO EIXO ATLÂNTICO 2015/2016

MUSEU D. DIOGO DE SOUSA

TER. A DOM. 09H30/18H00
1.º DOM. DE CADA MÉS: ENTRADA LIVRE
(09H30/18H00)
€3 | €4 (BILHETE CONJUNTO - MDDS/
MBISCAINHOS)

11 A 24

FESTAS DE S. JOÃO CENTRO DA CIDADE

11 A 25

EXPOSIÇÃO

VIOLAS E CAVAQUINHOS*

CASA DOS CRIVOS

SEG. E SÁB. 09H30/12H30 - 13H30/18H30
TER. A SEX. 09H30/18H30
ENTRADA LIVRE

* Exposição que reúne parte do espólio do artesão Domingos Machado.

GUIMARÃES

QUI 2 A SÁB 11

TEATRO CONTEMPORÂNEO

FESTIVAIS GIL VICENTE 2016

PLATAFORMA DAS ARTES E DA
CRIATIVIDADE \ CENTRO CULTURAL
VILA FLOR

GUIMARÃES ARTE E CULTURA

T. 253 424 700

F. 253 424 710

VENDA DE BILHETES

WWW.CCVF.PT

OFICINA.BOL.PT

WWW.FACEBOOK.COM/GUICUL (APLICAÇÃO

"BILHETEIRA ONLINE")

CENTRO CULTURAL VILA FLOR

PLATAFORMA DAS ARTES E DA CRIATIVIDADE

MULTIUSOS E COMPLEXO DE PISCINAS DE

GUIMARÃES

ESPAÇO GUIMARÃES

LOJAS FNAC, EL CORTE INGLÉS, WORTEN

ENTIDADES ADERENTES DA BILHETEIRA ONLINE

TODA A INFORMAÇÃO EM WWW.CCVF.PT E WWW.

CIAJG.PT

10H00-13H00

14H00-19H00

TODAS AS IDADES

PREÇO 3,00 EUR / 2,00 EUR C/D

CARTÃO QUADRILÁTERO CULTURAL

GUIMARÃES ARTE E CULTURA

T. 253 424 700

F. 253 424 710

VENDA DE BILHETES

WWW.CCVF.PT

OFICINA.BOL.PT

WWW.FACEBOOK.COM/GUICUL (APLICAÇÃO

"BILHETEIRA ONLINE")

WWW.FACEBOOK.COM/TEATROOFICINA.

GUIMARÃES

CENTRO CULTURAL VILA FLOR

PLATAFORMA DAS ARTES E DA CRIATIVIDADE

MULTIUSOS E COMPLEXO DE PISCINAS DE

GUIMARÃES

ESPAÇO GUIMARÃES

LOJAS FNAC, EL CORTE INGLÉS, WORTEN

ENTIDADES ADERENTES DA BILHETEIRA

ONLINE

TODA A INFORMAÇÃO EM WWW.CCVF.PT E

WWW.CIAJG.PT

QUI 23 A DOM 26

FEIRA MEDIEVAL

FEIRA AFONSINA

CENTRO HISTÓRICO DE GUIMARÃES

ORG.: CÂMARA MUNICIPAL DE GUIMARÃES

TERÇA A DOMINGO

EXPOSIÇÃO

TERRITÓRIO E COMUNIDADE

EXPOSIÇÃO PERMANENTE DA CASA DA MEMÓRIA

CASA DA MEMÓRIA

HORÁRIO

TERÇA A DOMINGO

10H00-13H00

14H00-19H00

TODAS AS IDADES

PREÇO 3,00 EUR / 2,00 EUR C/D

CARTÃO QUADRILÁTERO CULTURAL

25 ABRIL A 09 JULHO

EXPOSIÇÃO

FLOR NA PELE

EXPOSIÇÃO TEMPORÁRIA DA CASA DA MEMÓRIA

CASA DA MEMÓRIA

HORÁRIO

TERÇA A DOMINGO

VILA NOVA DE FAMALICÃO

A PARTIR 4

GALERIA MUNICIPAL ALA DA FRENTE

PROVA DE ESTADO, DE JOSÉ PEDRO CROFT

HORÁRIO: TER A SEX 10H ÀS 17H30 SÁB E DOM

14H30 ÀS 17H30. ENCERRA AOS FERIADOS

ENTRADA GRATUITA

ALADAFRENTEGALERIA@

VILANOVADEFAMALICAO.ORG

3 A 13

VILA NOVA DE FAMALICÃO

FESTAS ANTONINAS 2016

DESTAQUES:

08 DE JUNHO | 22H00 | RICHIE CAMPBEL

10 DE JUNHO | 22H00 | ANTONIO ZAMBUJO

12 DE JUNHO | 21H30 | MARCHAS ANTONINAS

MAIS INFORMAÇÕES EM: WWW.

VILANOVADEFAMALICAO.ORG

ATÉ SETEMBRO

EXPOSIÇÃO

DES(A)FIAR O TEMPO DA INDÚSTRIA

CASA DO TERRITÓRIO

HORÁRIO: TERÇA A QUINTA 9.30H-13H00 E 14.00H

-17.30H.

FINS DE SEMANA E FERIADOS: 14H30 - 18H30

GRATUITA, ENTRADA LIVRE

E-MAIL: CASADOTERRITORIO@

VILANOVADEFAMALICAO.ORG

SEX 3 E SÁB 4 | 22H30

SAMUEL ÚRIA – CARGA DE OMBRO

FOYER – CASA DAS ARTES

CELEBRAÇÃO DOS 15 DE ANOS DE CASA

DAS ARTES DE VILA NOVA DE FAMALICÃO

2001/2016.

CLASSIFICAÇÃO: M/6, COM O MÁXIMO DE 150

ESPECTADORES PARA CADA DIA DE CONCERTO.

DURAÇÃO: 70' ENTRADA: 1 EURO/ ESTUDANTE E

CARTÃO QUADRILÁTERO CULTURAL: 0,50 EURO

PROJETO EXCENTRICIDADE



excentriCidade
outros palcos mais cultura



excentriCidade
MOREIRA DE CÓNEGOS



excentriCidade
BRITEIROS S. SALVADOR E
BRITEIROS STA. LEOCÁDIA



excentriCidade
RONFE



excentriCidade
CALDELAS



excentriCidade
S. TORCATO

RONFE



SÁB 11 \ 15H30

TEATRO INFANTIL

O SENHOR DO SEU NARIZ

TEATRO PÉ DE VENTO

SALÃO PAROQUIAL DE RONFE

ORG.: CÂMARA MUNICIPAL DE GUIMARÃES
PARCEIROS LOCAIS: JUNTA DE FREGUESIA DE
RONFE | PAROQUIA DE S. TIAGO DE RONFE

S. TORCATO



SEX 17 \ 21H30

TEATRO

MARIONETAS DA FEIRA – O CIRCO DAS MARIONETAS

CENTRO COMUNITÁRIO /
HEMEROTECA / MEDIATECA
EDUCATIVA

ORG.: CÂMARA MUNICIPAL DE GUIMARÃES
PARCEIROS:
JUNTA DE FREGUESIA DE S. TORCATO
ASSOCIAÇÃO PARA O DESENVOLVIMENTO DAS
COMUNIDADES LOCAIS (ADCL)
CENTRO RECREATIVO CULTURAL E ARTÍSTICO
DE S. TORCATO (CRCA)

UNIÃO DE FREGUESIAS DE BRITEIROS S. SALVADOR E BRITEIROS STA. LEOCÁDIA

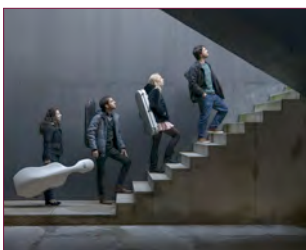

SÁB 18 \ 21H30

MÚSICA

QUARTETO DE CORDAS DE GUIMARÃES

IGREJA PAROQUIAL DE BRITEIROS S. SALVADOR

ORG.: CÂMARA MUNICIPAL DE GUIMARÃES
PARCEIROS LOCAIS:
JUNTA DE FREGUESIA DA UNIÃO DE FREGUESIAS
DE BRITEIROS S. SALVADOR E BRITEIROS ST.A
LEOCÁDIA
CASA DO POVO DE BRITEIROS S. SALVADOR

MOREIRA DE CÓNEGOS



SEX 24 \ 21H30

MÚSICA

ORQUESTRA DO NORTE CENTRO PASTORAL DE MOREIRA DE CÓNEGOS

ORG.: CÂMARA MUNICIPAL DE GUIMARÃES
PARCEIROS LOCAIS: JUNTA DE FREGUESIA DE
MOREIRA DE CÓNEGOS
MORÁVIA - ASSOCIAÇÃO JUVENIL DE MOREIRA
DE CÓNEGOS
CENTRO CULTURAL RECREATIVO DE MOREIRA
DE CÓNEGOS
BANDA FILARMÓNICA DE MOREIRA DE CÓNEGO

PROGRAMAÇÃO

A OFICINA

T. 253 424 700 F. 253 424 710
VENDA DE BILHETES
WWW.CCVF.PT
WWW.GUICUL.PT
OFICINA.BILHETEIRAONLINE.PT
WWW.FACEBOOK.COM/GUICUL
(APP "BILHETEIRA GUICUL")
TODA A INFORMAÇÃO EM WWW.CCVF.PT

ACIG

T. 253 420 090
F. 253 513 391
E. GERAL@ACIG.PT
RUA DA RAINHA Dª MARIA II, 58
4800-431 GUIMARÃES

ADCL - ASSOCIAÇÃO PARA O DESENVOLVIMENTO DAS COMUNIDADES LOCAIS

RUA PADRE ARIEIRA, Nº 613
4800-868 S. TORCATO GUIMARÃES
SEDE
TEL./FAX: 253 551 071
TLM: 913 355 064
CENTRO COMUNITÁRIO
TEL.: 253 554 011
TLM: 913 355 283
E-MAIL: ADCL@ADCL.ORG.PT
DIRECCAO@ADCL.ORG.PT
CONTABILIDADE@ADCL.ORG.PT
RECRUTAMENTO@ADCL.ORG.PT
INFORMATICA@ADCL.ORG.PT

ARQUIVO MUNICIPAL ALFREDO PIMENTA

INFORMAÇÕES GERAIS DAS ATIVIDADES:
SEG. A SEX. 10H00 E 14H30 (2 SESSÕES POR DIA)
PÚBLICO-ALVO: 1.º E 2.º CICLOS DO ENSINO BÁSICO.
DURAÇÃO: 90 MINUTOS.
GRUPOS: MÍNIMO DE 5 PESSOAS E MÁXIMO DE 15.
ATIVIDADES SÃO GRATUITAS.
(MARCAÇÃO PRÉVIA OBRIGATÓRIA)
MAIS INFORMAÇÕES: WWW.AMAP.COM.PT

BIBLIOTECA MUNICIPAL RAUL BRANDÃO

HORÁRIO: DE 16 DE SETEMBRO A 30 DE JUNHO
SEG A SEX: DAS 09H30 ÀS 18H30
SÁB: DAS 10H00 ÀS 13H00
HORÁRIO: DE 01 DE JULHO A 15 DE SETEMBRO
SEG A SEX DAS 10H00 ÀS 13H00 E DAS 14H00 ÀS 18H00
SÁB: ENCERRADA
ATIVIDADES GRATUITAS

BMRB - PÓLO DE PEVIDÉM

SEG A SEX: DAS 10H00 ÀS 13H00 E DAS 14H00 ÀS 18H00
SÁB: ENCERRADA

BMRB - PÓLO DAS TAIPAS

SEG A SEX: DAS 09H00 ÀS 12H30 E DAS 14H00 ÀS 17H30
SÁB: ENCERRADA

BMRB - PÓLO DE LOREDELO

SEG A SEXTA: DAS 10H00 ÀS 13H00 E DAS 14H00 ÀS 18H00
SÁB: ENCERRADA

BIBLIOTECA DO COMPLEXO MULTIFUNCIONAL DE COUROS

T. 253 511 400 / F. 253 417 997
S. WWW.FRATERNA.ORG / E. FRATERNA@FRATERNA.ORG
TODAS AS ATIVIDADES REQUEREM MARCAÇÃO PRÉVIA.
SEGUNDA 09H00 ÀS 12H30 / 14H00 ÀS 17H30
TERÇA 09H00 ÀS 12H30 / 15H00 ÀS 17H30
QUARTA 09H00 ÀS 12H30 / 14H00 ÀS 17H30
QUINTA 09H00 ÀS 12H30 / 15H00 ÀS 17H30
SEXTA 09H00 ÀS 12H30 / 14H00 ÀS 17H30

CÂMARA MUNICIPAL DE GUIMARÃES

LARGO CÓNEGO JOSÉ MARIA GOMES
4804-534 GUIMARÃES
T.: 253 421 200
F.: 253 513 134
E.: GERAL@CM-GUIMARAES.PT

CINECLUBE DE GUIMARÃES

T./F. 253 514 239
LARGO DA MISERICÓRDIA, Nº 19 - 2.º
APARTADO 221
4810 - 269 GUIMARÃES
E.: INFO@CINECLUBEGUIMARAES.ORG

MUSEU DE ALBERTO SAMPAIO

RUA DE ALFREDO GUIMARÃES
4800-407 GUIMARÃES
T. 253 423 910
F. 253 423 919
E. MASAMPAIO@IPMUSEUS.PT

PAÇO DOS DUQUES DE BRAGANÇA E CASTELO DE GUIMARÃES

HORÁRIO: TODOS OS DIAS ENTRE AS 9H30 E AS 18H00. ÚLTIMA ENTRADA ÀS 17H45.
MARCAÇÕES OBRIGATÓRIA DE ATIVIDADES
+351 253 412 2731 +351253 105568
939030813
PDUQUES@CULTURANORTE.PT
HTTP://PDUQUES.CULTURANORTE.PT/
FACEBOOK WWW.FACEBOOK.COM/
PACODUQUES

SOCIEDADE MARTINS SARMENTO

RUA PAIO GALVÃO
4814-509 GUIMARÃES
T.: + 351 253 415969
F.: + 351 253 519413
E-MAIL: SMS@MSARMENTO.ORG
URL: WWW.CSARMENTO.UMINHO.PT
BLOG: WWW.PEDRAFORMOSA.BLOGSPOT.COM
HORÁRIO DE ABERTURA AO PÚBLICO:
TERÇA A SEXTA-FEIRA: 9:30/12:00 E 14:00/17:00
SÁBADO: 9:30/12:00 E 14:00/17:00
DOMINGO: 10:00/12:00 E 14:00/17:00
ENCERRA À SEGUNDA-FEIRA

UNAGUI

TRAVESSA PADRE ANTÓNIO CALDAS, 97 - COSTA - 4810-246 GUIMARÃES
TV. DO PADRE ANTÓNIO CALDAS 80, GUIMARÃES
T.: 253 413 292
HORÁRIO
DIAS ÚTEIS: 09:00-12:00, 14:00-19:00
HTTP://WWW.FACEBOOK.COM/UNAGUI.U31
HTTP://UNAGUI3IUS.BLOGSPOT.PT/

ATIVIDADES VÁRIAS

ACIG - ASSOCIAÇÃO COMERCIAL E INDUSTRIAL DE GUIMARÃES

SÁB 4 E DOM 5

GUIMARÃES IN MODA

SÁB 4

CIDADE DE GUIMARÃES

DOM 5

PLATAFORMA DAS ARTES

Muito mais do que um evento de moda, o Guimarães In Moda pretende dar visibilidade a novas áreas, a novos conteúdos e novas ideias, tendo por objetivo de envolver toda a comunidade Vimaranesense.

Dado ao seu conceito exclusivo, este evento pretende valorizar o concelho e o seu comércio, homenageando e promovendo a moda, impulsionando a adesão do grande público ao comércio tradicional.

O EVENTO, QUE CONSTARÁ COM DESFILES DE MODA, MONTRAS VIVAS, ATUAÇÕES DE DIVERSOS GÊNEROS E ANIMAÇÕES DE RUA, SERÁ ABERTO AO PÚBLICO E COM ENTRADA LIVRE. POR FIM, CULMINARÁ COM A ELEIÇÃO DO CASAL MODELO DO CONCELHO DE GUIMARÃES.

ORG.: ASSOCIAÇÃO COMERCIAL E INDUSTRIAL DE GUIMARÃES (ACIG), PARCERIA: EMPRESA «ONE MODELS», CÂMARA MUNICIPAL DE GUIMARÃES E VITÓRIA SPORT CLUBE

ADCL - ASSOCIAÇÃO PARA O DESENVOLVIMENTO DAS COMUNIDADES LOCAIS

DOM 12 \ DAS 08H00 ÀS
19H00

FEIRA DA TRALHA

TERREIRO DE S.TORCATO

14, 15 E 17 \ 20H30

SERÕES COM LIVROS

HEMEROTECA-MEDIATECA

EDUCATIVA S.TORCATO

ARQUIVO MUNICIPAL ALFREDO PIMENTA



“LIÇÕES”

A intervenção cultural e educativa do Arquivo Municipal Alfredo Pimenta pauta-se por uma necessária interação com o meio social envolvente. Neste sentido, lançamos, em ambiente virtual, a iniciativa “LIÇÕES”, cujo objetivo é disponibilizar e divulgar, especialmente a professores e alunos fontes sobre a história e a cultura vimaranense. Pretendemos, igualmente, fomentar a investigação, a construção do conhecimento histórico e consciencializar os alunos para a relação da história local com a história

nacional e sua importância na construção da identidade e na preservação da memória coletiva.

TEMAS DISPONÍVEIS:

1. “REPÚBLICA NA CIDADE”
2. “GUIMARÃES, UM SÓ POVO E UM SÓ CONCELHO”
3. “D. AFONSO HENRIQUES, O DUX QUE SE FEZ REI”

CÂMARA MUNICIPAL DE GUIMARÃES



23 A 26

FEIRA MEDIEVAL

FEIRA AFONSINA

CENTRO HISTÓRICO

ENTRADA LIVRE

TUDO O DIA

TODAS AS IDADES

WWW.FACEBOOK.COM/

FEIRA-AFONSINA-968742613216543

ORG.: CÂMARA MUNICIPAL DE GUIMARÃES

PARCERIA: BANCO LOCAL DE VOLUNTARIADO,

FRATERNAL, MUSEU DE ALBERTO SAMPAIO, PAÇO DOS DUQUES DE BRAGANÇA

APOIO: ASSOCIAÇÃO ACADÉMICA DA UNIVERSIDADE DO MINHO, CASA DA JUVENTUDE DE GUIMARÃES, CAR, CP-COMBOIOS DE PORTUGAL, GRUPO RECREATIVO “OS 20 ARAUTOS DE D. AFONSO HENRIQUES”, LAMEIRINHO, LAR DE SANTA ESTEFÂNIA, ESCOLA SECUNDÁRIA MARTINS SARMENTO, A OFICINA, SOCIEDADE MARTINS SARMENTO, UNIVERSIDADE DO MINHO, VIMÁGUA, VITRUS

CONSULTADORIA DE GESTÃO E DIREÇÃO ARTÍSTICA: MAGICEVENTS

SEX 24

COMEMORAÇÕES DO DIA DA CIDADE

COMEMORAÇÕES DO 24 DE JUNHO

BATALHA DE S. MAMEDE 1128

ORG.: CÂMARA MUNICIPAL DE GUIMARÃES

CICP - CENTRO INFANTIL E CULTURAL POPULAR



QUA E SEX | 22H00 ÀS 00H30
SÁB | 15H30 ÀS 18H30

QUIOSQUE DE VINIL - COMPRA, VENDA, TROCA E AUDIÇÃO DE DISCOS DE VINIL. QUIOSQUE DE FANZINES - COMPRA, VENDA E CONSULTA DE FANZINES.
RUA DR. BENTO CARDOSO, EX-CONVENTO DAS DOMINICAS, GUIMARÃES

MUSEU DE ALBERTO SAMPAIO



DOM 5 | 11H00 ÀS 12H00

BIODANZA PARA CRIANÇAS E FAMÍLIAS

A Biodanza para crianças a partir dos 3 anos de idade e suas famílias é uma excelente oportunidade para criar um ambiente humano extraordinário e reforçar os laços de afeto entre todos. Podem participar avós, tios, padrinhos, pais, primos, irmãos...

MUSEU DE ALBERTO SAMPAIO

Facilitadora: Luísa Zamith, titulada pela Escola de Biodanza, sistema Rolando Toro, do Porto.

INFORMAÇÕES E INSCRIÇÕES ATRAVÉS DO MAIL MASAMPAIO.SE@CULTURANORTE.PT OU DO CONTACTO TELEFÓNICO 253423913



DOM 5 | 10H00 ÀS 17H30

MERCADEJAR NO CLAUSTRO

No primeiro domingo de cada mês, o Museu de Alberto Sampaio abre as portas do seu claustro para mercar - vender e comprar - produtos que documentam a riqueza histórica, patrimonial, artesanal e gastronómica da cidade e da região.

CLAUSTRO DO MUSEU DE ALBERTO SAMPAIO
ENTRADA LIVRE



11 E 25 | DAS 10H00 ÀS 17H00

SÁBADOS NO MUSEU

O claustro do Museu de Alberto Sampaio recebe, no segundo e no último sábado de cada mês, esta iniciativa que reúne produtos biológicos, compotas e licores certificados.

CLAUSTRO DO MUSEU DE ALBERTO SAMPAIO
ENTRADA LIVRE



23 A 26

FEIRA AFONSINA

O Museu de Alberto Sampaio associa-se à organização da Feira Afonsina promovendo algumas atividades temáticas nos seus espaços. O programa poderá ser consultado oportunamente na página do Museu.
MUSEU DE ALBERTO SAMPAIO

JUNHO E JULHO

FÉRIAS NO MUSEU, PROGRAMAÇÃO PARA OS ATL

O Museu de Alberto Sampaio disponibiliza um conjunto de atividades destinadas a ocupar o tempo livre dos mais novos. Entre teatrinhos de marionetas e de sombras, ateliês e pé ante pé, a diversão está certamente garantida! Caso deseje receber o nosso programa, por favor, envie uma mensagem para masampaio.se@culturante.pt

MUSEU DE ALBERTO SAMPAIO
MARCAÇÃO PRÉVIA NO SERVIÇO EDUCATIVO DO MUSEU

PAÇO DOS DUQUES DE BRAGANÇA

27 DE JUNHO A 1 DE JULHO
SEMANA SENIOR

O Paço dos Duques de Bragança dedicam aos seniores que frequentam instituições de apoio. Assim, nesta semana, poderão usufruir de um conjunto de atividades gratuitas. Para tal, basta contactar esta instituição e fazer uma marcação prévia.

BIBLIOTECAS

BIBLIOTECA MUNICIPAL RAUL BRANDÃO

PARA PARTICIPAÇÃO NAS DIFERENTES ATIVIDADES, AS ESCOLAS, INFANTÁRIOS OU GRUPOS DE 10 CRIANÇAS OU ADULTOS TERÃO DE MARCAR, PREVIAMENTE, ASSIM COMO AS VISITAS GUIADAS QUE SE EFECTUAM ÀS QUARTAS-FEIRAS.

HORA DO CONTO

TER 7 \ 10H45 E 15H00

TER 28 \ 10H45 E 15H00

**ALVES, RITA
CASTANHEIRA. ZÉ
ZANGADO. AMADORA:
BOOKSMILE, 2015.**

Público-alvo: dos 4 aos 7 anos

Duração: 30/45 minutos

Grupos: mínimo de 5 e máximo de 30 crianças

Informações úteis

Inscrições gratuitas, obrigatórias e com marcação prévia através do telefone, e-mail, carta ou de forma presencial, na Secção Infantil da Biblioteca.

TEATRO DE FANTOCHES

QUA 1 \ 10H45 E 15H00

**VIANA, ANTÓNIO
MANUEL COUTO. É UM
REGALO NA VIDA À
BEIRA D'ÁGUA MORAR.
IN: TEATRO INFANTIL E
JUVENIL. LISBOA: NOVA
ARRANCADA, 1997.**

APRESENTAÇÃO DE LIVRO

TER 14 | 10H45

**LARA CAÇA SONHOS
MAUS**

Cláudia Leal, psicóloga, vem à Biblioteca Municipal apresentar a história de uma menina, "(...)Lara, que com os seus amigos e familiares vive várias aventuras. Nesta história enfrenta um grande vilão, Os

Pesadelos."

BMRB - PÓLO DE PEVIDÉM

HORA DO CONTO

TODOS OS DIAS, A PARTIR
DAS 10H15 E DAS 14H15

**ROBINSON, MICHELLE.
UM LEÃO NOS MEUS
CEREAIS. ESTORIL:
MINUTOS DE LEITURA,
2014.**

TEATRO DE FANTOCHES

QUA 29 \ 11H00

**VIANA, ANTÓNIO
MANUEL COUTO. É UM
REGALO NA VIDA À
BEIRA D'ÁGUA MORAR.
IN: TEATRO INFANTIL E
JUVENIL. LISBOA: NOVA
ARRANCADA, 1997.**

EXPOSIÇÃO

**"OS DIREITOS DAS
CRIANÇAS"**

BMRB - PÓLO DAS TAIPAS

HORA DO CONTO

QUA 1, 08, 15, 22 E 29 \ 10H00

**FANHA, JOSÉ. O DIA
EM QUE A BARRIGA
REBENTOU. ALFRAGIDE:
EDIÇÕES GAILIVRO, 2015.**

TEATRO DE FANTOCHES

QUA 8 \ 11H00

**VIANA, ANTÓNIO
MANUEL COUTO. É UM
REGALO NA VIDA À
BEIRA D'ÁGUA MORAR.
IN: TEATRO INFANTIL E
JUVENIL. LISBOA: NOVA
ARRANCADA, 1997.**

EXPOSIÇÃO

"DIA DE S. PEDRO"

BMRB – PÓLO LORDELO

HORA DO CONTO

**TODOS OS DIAS ÀS 11H00,
MEDIANTE MARCAÇÃO**

PRÉVIA

**MANGAS, FRANCISCO
DUARTE. O LADRÃO DE
PALAVRAS. LISBOA:
CAMINHO, D.L. 2006.**

PÚBLICO-ALVO: DOS 5 AOS 10 ANOS
DURAÇÃO: 20/30 MINUTOS.
GRUPOS: MÍNIMO DE 5 E MÁXIMO DE 30

CRIANÇAS

INFORMAÇÕES ÚTEIS

INSCRIÇÕES GRATUITAS, OBRIGATORIAS E COM
MARCAÇÃO PRÉVIA ATRAVÉS DO TELEFONE,
E-MAIL, CARTA OU DE FORMA PRESENCIAL, NO
POLO DE LORDELO.

TEATRO DE FANTOCHES

QUA 22 \ 11H00

**VIANA, ANTÓNIO
MANUEL COUTO. É UM
REGALO NA VIDA À
BEIRA D'ÁGUA MORAR.
IN: TEATRO INFANTIL E
JUVENIL. LISBOA: NOVA
ARRANCADA, 1997.**

EXPOSIÇÃO

**“CONHECE OS
TEUS DIREITOS!”
– TEXTO SEGUNDO
A “DECLARAÇÃO
DOS DIREITOS DAS
CRIANÇAS”**

BIBLIOTECA DO COMPLEXO MULTIFUNCIONAL DE COUROS

HORA DO CONTO

SEG 6 \ 10H30

**MAGALHÃES, ÁLVARO,
RSCARAVELHO E C^a.
.PORTO: ASA, 2004**

ATIVIDADE: DECORAÇÃO DE UM
ANIMAL ALUSIVO À HISTÓRIA

SEG 20 \ 10H30

**VIEIRA, ALICE.
LIVRO COM CHEIRO A
CHOCOLATE. LISBOA:
TEXTO EDITORES, 2008**
ATIVIDADE: REGISTO DA HISTÓRIA

CINEMA

QUA 15 \ 14H30

**VINGADORES
SUPREMOS**

Falado em português, maiores de 6
anos, 68 min. aprox.

AUDITÓRIO DA FRATERNA

QUA \ 14H30

**GOSTAM TODOS DO
PATETA**

FALADO EM PORTUGUÊS, MAIORES DE 04
ANOS, 52 MIN. APROX.

AUDITÓRIO DA FRATERNA

CINEMA

CINECLUBE DE GUIMARÃES



DOM 12 \ 21H45

O JOGO DO DINHEIRO

MONEY MONSTER

**GRANDE AUDITÓRIO DO CCFV
DE JODIE FOSTER**

**COM GEORGE CLOONEY, DANIEL DUBIECKI
E JULIA ROBERTS**

2016 | M/12 | 98 MIN.

Lee Gates (George Clooney) é o apresentador do programa de TV “Money Monster”, onde dá dicas sobre o mercado financeiro mesclando com performances típicas de um popstar. Um dia, um desconhecido (Jack O’Connell) invade o programa exatamente quando ele está sendo gravado e, com um revólver, obriga Lee a vestir um colete repleto de explosivos. Patty Fenn (Julia Roberts), a produtora do programa, imediatamente ordena que o mesmo saia do ar, mas o invasor exige que ele permaneça ao vivo, caso contrário matará Lee. Assim acontece e, a partir de então, tem início uma investigação incessante para descobrir quem é o sequestrador e algum meio de salvar todos os que permanecem no estúdio. Paralelamente, a audiência do programa sobe sem parar e todos passam a acompanhar o que acontecerá com o apresentador.



SEG 13 | 21H45

O VALE DOS PERDIDOS

LA VALLÉE

PEQUENO AUDITÓRIO DO CCVF
DE BARBET SCHROEDER
COM JÉRÔME BEAUVARLET E MONIQUE
GIRAUDY

1972 | M/12 | 106 MIN.

A vida burguesa de Viviane, esposa do cônsul da França em Melbourne, abre novos horizontes, quando conhece na Nova Guiné Australiana, Olivier, membro de um grupo de viajantes que estão à procura 'The Valley', um lugar idílico que não está no mapa. Viviane junta-se à expedição numa viagem libertadora que vai levá-la a praticar o amor livre e o uso de substâncias alucinógenas.

SESSÃO INTEGRADA NO CICLO DE CINEMA OS NOSSOS CINÉFILOS

Convidado: Américo Faria



QUI 16 | 21H45

À SOMBRA DAS MULHERES

L'OMBRE DES FEMMES

GRANDE AUDITÓRIO DO CCVF
DE PHILIPPE GARREL
COM STANISLAS MERHAR, CLOTILDE
COURAU E LENA PAUGAM

2015 | M/12 | 73 MIN.

Pierre e Manon são casados há já algum tempo. Ele é realizador e está a trabalhar num documentário sobre

um herói da Segunda Grande Guerra; ela tem um emprego em "part-time". O dinheiro escasseia e eles vão subsistindo como podem ao dia-a-dia. Um dia, ele conhece Elisabeth, uma rapariga mais jovem, com quem inicia uma relação extraconjugal. Manon, por seu lado, também lhe é infiel com um outro homem. Apesar de ambos se continuarem a amar e da sua traição não resultar da paixão por outras pessoas, nada entre eles se manterá intacto...

Um drama familiar sobre amor, medo e ciúme com assinatura do premiado realizador francês Philippe Garrel ("Os Amantes Regulares", "Inocência Selvagem", "Ciúme"), segundo um argumento seu, de Caroline Deruas-Garrel (a companheira) e Arlette Langmann.



DOM 19 | 21H45

MERGULHO PROFUNDO

A BIGGER SPLASH

GRANDE AUDITÓRIO DO CCVF
DE LUCA GUADAGNINO
COM TILDA SWINTON, RALPH FIENNES E
DAKOTA JOHNSON

2015 | M/16 | 125 MIN.

No início dos anos 80, quando houve o boom de petróleo na Noruega, depósitos enormes foram descobertos no Mar do Norte. As autoridades visam trazer o óleo para terra através de um gasoduto a 500 metros de profundidade. Eles contratam um mergulhador profissional, que tem a disciplina, força e coragem necessária para assumir essa perigosa missão. Mas um acidente trágico acontece e muda tudo. Aos poucos ele percebe que sua vida pode estar em perigo.

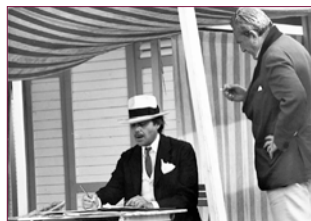

TER 21

MORTE EM VENEZA

MORTE A VENEZIA

PEQUENO AUDITÓRIO DO CCVF
DE LUCHINO VISCONTI
COM DIRK BOGARDE, ROMOLO VALLI E
SILVANA MANGANO

1971 | M/18 | 130 MIN.

Início do século XX. Gustav von Aschenbach (Dirk Bogarde) é um compositor austríaco que vai para Veneza buscando repouso, após um período de estresse artístico e pessoal. Porém ele não encontra a paz desejada, pois logo desenvolve uma paixão por um jovem, Tadzio (Björn Andrésen), que está em férias com sua família. Tadzio incorpora o ideal de beleza que von Aschenbach sempre imaginou e pensa em ir embora antes de cometer um ato impensado, mas sua bagagem foi para outra cidade, obrigando-o a permanecer ali. Além disto a cólera asiática começa a chegar em Veneza.

SESSÃO INTEGRADA NO CICLO DE CINEMA OS NOSSOS CINÉFILOS

Convidada: Isabel Santos Simões



QUA 22

AXILAS

GRANDE AUDITÓRIO DO CCVF
DE JOSÉ FONSECA E COSTA
COM PEDRO LACERDA, ELISA LISBOA E
MARGARIDA MARINHO

2016 | M/16 | 98 MIN.

Lázaro de Jesus é o filho adoptado de

uma senhora rica de Lisboa, a quem chama Avó. É ela que o apresenta ao Padrinho, um grande empresário que o toma como seu protegido, e a Angelina, a mulher com quem a Avó pretende que ele se case.

Mas Lázaro tem outros interesses ocultos, o mais importante dos quais é uma fixação obsessiva pelas axilas femininas. Quando vê a violinista Maria Pia a tocar, Lázaro apaixonava-se de imediato e passa a viver em função dela, o que irá precipitar um final absolutamente imprevisível.

CONVERSAS

SOCIEDADE MARTINS SARMENTO



SÁB 4 | 11H00
CONVERSAS COM CAFÉ

COLÓQUIO/CONVERSA INFORMAL

COM O ENG^o MANUEL MIRANDA FERNANDES

SUBORDINADO AO TEMA “OS DIAS
DA ÁRVORE EM GUIMARÃES”
SALA PROF. EMÍDIO GUERREIRO

DANÇA

UNAGUI

QUI 31 | 14H00

1^o FESTIVAL FOLCLÓRICO DE GRUPOS SENIORES

AUDITÓRIO NOBRE DA
UNIVERSIDADE DO MINHO – PÓLO
DE AZURÉM

ORG.: UNAGUI
ENTRADA LIVRE

PROGRAMA

14H00 - CONCENTRAÇÃO DOS GRUPOS
FOLCLÓRICOS NO AUDITÓRIO NOBRE DA
UNIVERSIDADE DO MINHO.

14H30 - PROTOCOLO
HINO DE GUIMARÃES PELA T'UNAGUI
SESSÃO DE BOAS VINDAS COM A
PRESENÇA DAS AUTORIDADES LOCAIS
COLOCAÇÃO DE FITAS NAS BANDEIRAS
DA UTIS
ENTREGA DE LEMBRANÇAS ÀS UTIS

15H00 ÀS 17H30 – ATUAÇÃO DOS GRUPOS
FOLCLÓRICOS SENIORES PRESENTES NO
FESTIVAL.

18H00 - ENCERRAMENTO

TRAVESSA PADRE ANTÓNIO CALDAS, 97 -
COSTA - 4810-246 GUIMARÃES
[HTTP://WWW.FACEBOOK.COM/UNAGUI.U3I](http://www.facebook.com/unagui.u3i)
[HTTP://UNAGUI3IUS.BLOGSPOT.PT/](http://unagui3ius.blogspot.pt/)

EXPOSIÇÕES

A OFICINA

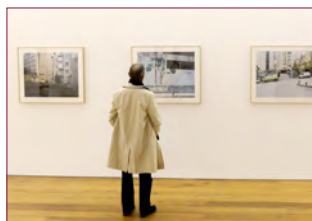

© Direitos Reservados

ATÉ 11

CCVF / PALÁCIO VILA FLOR

CARLOS LOBO

STILL THERE

Estive no Líbano entre os dias 5 e 14 de janeiro. Deambulei pelas ruas desertas e movimentadas de Beirute, captando imagens e tentando compreender esta cidade complexa. Por toda a parte deparava com vestígios da história e de guerras prévias. No dia 12 de janeiro, o governo libanês caiu. Um taxista passou por mim e gritou: Não temos governo! As mesmas ruas estavam agora repletas de militares e o acto de fotografar deixou de ser tão simples como anteriormente. Avancei para a baixa da cidade junto ao mar e tirei a minha última foto em Beirute. Fotografei o mar, de um azul profundo e muito plácido... a vida prossegue.

HORÁRIO DA EXPOSIÇÃO
TERÇA A SEXTA-FEIRA
09H30-13H00 | 14H30-19H00
SÁBADO
10H00-13H00 | 15H00-19H00
TODAS AS IDADES
PREÇO 2,00 EUR / 1,00 EUR C/D
CARTÃO QUADRILÁTERO CULTURAL

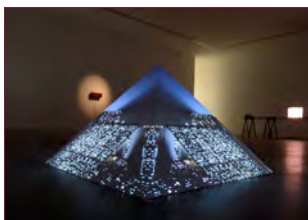

© Direitos Reservados

ATÉ 12

PAC / CIAJG

RUI TOSCANO

CIVILIZAÇÕES DE TIPO I, II E III

Com a exposição "Civilizações de Tipo I, II e III", Rui Toscano prossegue, aprofunda e, em certa medida, expande a investigação em torno do universo de exploração espacial, que o artista havia já abordado em peças isoladas e de um tema ao qual dedicou recentes exposições. A presente exposição reúne um conjunto de peças inéditas bem elucidativo do vasto espectro de suportes que Rui Toscano explora, que vão do som à luz, passando pela imagem fotográfica, a pintura, o desenho e o vídeo, mas também das estratégias que vem persistentemente desenvolvendo ao longo do seu trabalho, há já mais de 20 anos. A exposição constitui uma parceria com o Museu do Chiado - Museu Nacional de Arte Contemporânea.

HORÁRIO DA EXPOSIÇÃO
TERÇA A DOMINGO
10H00-19H00
TODAS AS IDADES
PREÇO 4,00 EUR / 3,00 EUR C/D
CARTÃO QUADRILÁTERO CULTURAL

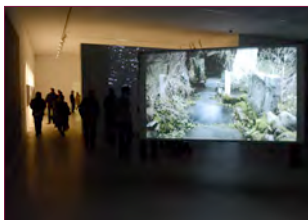

© Direitos Reservados

ATÉ 12

PAC / CIAJG

FRANCISCO JANES

WE HAVE EVERYTHING AND WE HAVE NOTHING

Francisco Janes é um artista português formado no Ar.Co e que, atualmente, vive em Vilnius, na Lituânia. O trabalho

que desenvolve integra o filme, a fotografia e o som para abordar sítios particulares construídos por mão de homem onde os ciclos da natureza e a ressonância do cosmos se confundem com os rituais humanos de celebração do lugar.

HORÁRIO DA EXPOSIÇÃO
TERÇA A DOMINGO
10H00-19H00
TODAS AS IDADES
PREÇO 4,00 EUR / 3,00 EUR C/D
CARTÃO QUADRILÁTERO CULTURAL

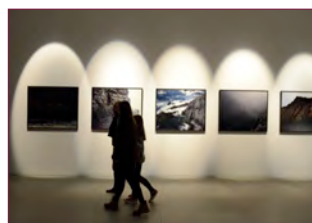

© Direitos Reservados

ATÉ 12

PAC / CIAJG

JOÃO GRAMA

A IDADE DO PERIGO

Na exposição "A idade do perigo", João Grama, artista formado no Ar.Co, sistematiza uma interrogação sobre a aproximação entre as entidades humana e animal, relação arcaica e repleta de estranheza, alteridade e reconhecimento. Focando a atenção na figura da armadilha, enquanto artifício que propicia o encontro, João Grama demanda paisagens e lugares longínquos, no mar ou na montanha, no litoral ou no exterior, para refletir sobre a temporalidade e a metafísica da existência.

HORÁRIO DA EXPOSIÇÃO
TERÇA A DOMINGO
10H00-19H00
TODAS AS IDADES
PREÇO 4,00 EUR / 3,00 EUR C/D
CARTÃO QUADRILÁTERO CULTURAL

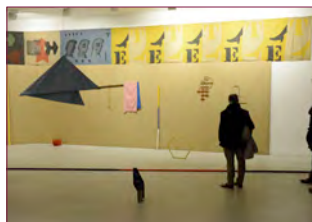

© Direitos Reservados

MÊS

PAC / CIAJG / SALAS #1-8

LABIRINTO E ECO COLEÇÃO PERMANENTE E OUTRAS OBRAS

Durante o período de um ano, as salas do piso superior do CIAJG vão acolher um extenso e variado conjunto de intervenções de artistas contemporâneos, convidados a dialogar com os notáveis objetos da coleção de José de Guimarães e outros entretanto reunidos no acervo da instituição. O eco da criação artística propaga-se pelos tempos, numa fascinante e misteriosa viagem que descobrimos com renovado espanto a cada visita que fazemos ao museu, a cada museu. No CIAJG não é diferente. Propomos uma experiência única de visita ou reavistação através do labirinto da história pelo próprio pé do espetador ou pela mão dos monitores do nosso Serviço Educativo.
TERÇA A DOMINGO 10H00-19H00
TODAS AS IDADES
PREÇO 4,00 EUR / 3,00 EUR C/D
CARTÃO QUADRILÁTERO CULTURAL

CASA DA MEMÓRIA

A Casa da Memória é uma âncora da História e da Cultura de Guimarães, nas suas perspetivas histórica, social, cultural, económica e vivencial. Situada na antiga fábrica de plásticos Pátria, na Av. Conde Margaride, é um local de encontro, partilha e reflexão dos vimaranenses com e sobre as suas raízes, tradições e memórias. Na Casa da Memória poderá encontrar histórias, documentos, factos e objetos que permitem conhecer diferentes aspectos da comunidade vimaranense através de um largo arco temporal: da Pré-História à Fundação da Nacionalidade, das Sociedades Rurais e Festividades à Industrialização do Vale do Ave e à Contemporaneidade. Através de

uma leitura cronológica da História é ainda possível conhecer os marcos que modelaram a região de Guimarães e compreender a evolução das suas transformações sociais e geográficas. Mais do que uma visita contemplativa, a Casa da Memória oferece aos visitantes uma experiência. Muitas são as histórias e as memórias que Guimarães guarda, e que se guardam sobre Guimarães.

Venha conhecer e mergulhar na essência da comunidade viva que identifica e distingue Guimarães.

HORÁRIO

TERÇA A DOMINGO

10H00-13H00

14H00-19H00

TODAS AS IDADES

PREÇO 3,00 EUR / 2,00 EUR C/D

CARTÃO QUADRILÁTERO CULTURAL



© Paulo Pacheco

TER A DOM

CASA DA MEMÓRIA
EXPOSIÇÃO

TERRITÓRIO E COMUNIDADE

EXPOSIÇÃO PERMANENTE DA CASA DA MEMÓRIA

O território de Guimarães modificou-se ao longo dos tempos: lugar de ocupações pré-históricas e romanas, foi capital do Condado Portucalense, de onde nasceria Portugal, tendo sido um território fundamentalmente rural, é hoje um epicentro da industrialização da região do vale do Ave. Os atuais 240,95 km² do concelho vimaranense espelham vivências e histórias daqueles que o ocuparam e transformaram no passado, dos que o ocupam no presente e dos que imaginam, e imaginaram, o seu futuro. A Nave do Território da Casa da Memória apresenta uma cronologia histórica, cartografias e representações documentais, bem como exercícios de imaginação sobre o território de Guimarães.

A Nave da Comunidade apresenta memórias, factos, objetos e personalidades vimaranenses, dos mais ilustres aos mais desconhecidos,

procurando condensar um conjunto de testemunhos de diversas épocas e proveniências, dando a compreender a memória como processo de diferenciação e de identidade dentro de uma comunidade. Quais serão as memórias mais marcantes de Guimarães?

HORÁRIO

TERÇA A DOMINGO

10H00-13H00

14H00-19H00

TODAS AS IDADES

PREÇO 3,00 EUR / 2,00 EUR C/D

CARTÃO QUADRILÁTERO CULTURAL



© Paulo Pacheco

MÊS

CASA DA MEMÓRIA
EXPOSIÇÃO

FLOR NA PELE

O projeto "Flor na Pele", coproduzido pela Oficina e pela Fundação Calouste Gulbenkian, visa o incremento de ações de criação e de mediação que reflitam sobre o património imaterial associado ao ciclo do linho. Fruto do acompanhamento do ciclo do linho, durante o ano de 2013, por três artistas, das áreas da fotografia, som e cenografia, concretiza-se um objeto artístico, uma exposição de forte caráter participativo, que pretende ajudar a compreender a pertinência de manter preservado este património, bem como de garantir a sua visibilidade na região e fora dela, recorrendo a linguagens artísticas contemporâneas.

EXPOSIÇÃO DE / EXHIBITION OF WORKS BY SARA FRANQUEIRA, CARLOS LOBO E FILIPE SILVA

A EXPOSIÇÃO AGORA APRESENTADA É UMA VERSÃO REDUZIDA E ADAPTADA DO PROJETO ORIGINAL.

THE EXHIBITION WE NOW PRESENT IS AN SHORT AND ADAPTED VERSION OF THE ORIGINAL ONE.

HORÁRIO

TERÇA A DOMINGO

10H00-13H00

14H00-19H00

TODAS AS IDADES

PREÇO 3,00 EUR / 2,00 EUR C/D

CARTÃO QUADRILÁTERO CULTURAL

ARQUIVO MUNICIPAL ALFREDO PIMENTA



ATÉ SEX 6 MOSTRA DOCUMENTAL PERGAMINHOS DA CONFRARIA DE SÃO CRISPIM

No âmbito da candidatura "As coleções de Pergaminhos do Arquivo Municipal Alfredo Pimenta", realizada pelo Arquivo Municipal Alfredo Pimenta ao concurso de "Recuperação, tratamento e organização de acervos documentais" da Fundação Calouste Gulbenkian, estará patente no arquivo, entre os dias 21 de abril e 6 de Maio, uma mostra da intervenções de restauro realizadas aos 52 pergaminhos da Confraria dos Sapateiros (Irmandade de São Crispim), datados dos séculos XIII-XVI.

ARQUIVO MUNICIPAL ALFREDO PIMENTA

SEG. A SEX. / 9H15 E 12H15-14H15 E 17H15
ENTRADA LIVRE

CÂMARA MUNICIPAL DE GUIMARÃES



ATÉ 9 PERFUME DE MULHER SILVANA VIOLANTE CLAUSTROS DA CÂMARA MUNICIPAL DE GUIMARÃES

MUSEU DE ALBERTO SAMPAIO



MÊS CATAPULTAS E MÁQUINAS DE CERCO

Esta exposição, organizada pela empresa Cultura Entretida S.L., apresenta uma coleção de reproduções de catapultas, gruas, arietes, torres de assalto e outros objetos que permite perceber a evolução da tecnologia bélica ao longo da História.

MUSEU DE ALBERTO SAMPAIO, CASTELO DE GUIMARÃES E PAÇO DOS DUQUES DE BRAGANÇA CUSTO DO BILHETE DE ENTRADA



MÊS NA CIDADE

Nesta exposição, a Muralha, Associação de Guimarães para a Defesa do Património, dá a conhecer parte da sua magnífica coleção de fotografia.

PALACETE DA PRAÇA DE SANTIAGO

PAÇO DOS DUQUES DE BRAGANÇA E CASTELO DE GUIMARÃES

PEÇA DO MÊS POTE

SÉCULO XVII - XVIII

Todos os meses, destacamos uma peça da nossa coleção para que os nossos visitantes a possam ver de um ângulo diferente. Esta é uma proposta que procura seduzir o visitante, real ou virtual, para a diversidade e riqueza das coleções do Paço dos Duques de Bragança.

PERMANENTE

SALA – MUSEU JOSÉ DE GUIMARÃES

José de Guimarães é um artista vimaranense, considerado um dos principais artistas plásticos portugueses de Arte Contemporânea. Encontra-se representado em museus e coleções públicas em todo o mundo e tem, no Paço dos Duques de Bragança, uma sala com algumas das suas obras, de entre as quais destacamos "A Ratoeira".

ORGANIZAÇÃO: CÂMARA MUNICIPAL DE GUIMARÃES

MÊS CATAPULTAS E MÁQUINAS DE CERCO

SÉC. V A. C. A SÉC. XV

Uma exposição sobre a tecnologia e a engenharia da Antiguidade, segundo as perspectivas dos sitiados e dos sitiadores. Não se limitando à guerra de cerco, a mesma, apresenta uma visão da forma como estas máquinas constituíram o veículo, através do qual os cientistas, de cada época, aplicaram os seus conhecimentos.

PREÇOS DAS ENTRADAS: CONSULTE O SITE
[HTTP://PDUQUES.CULTURANOESTE.PT](http://pduques.culturanoeste.pt)

SOCIEDADE MARTINS SARMENTO

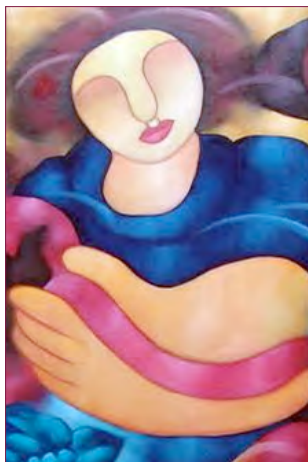

MÊS

EXPOSIÇÃO DE PINTURA

ANTÓNIO CARMO DIÁLOGOS DA COR

INAUGURAÇÃO DIA 24 DE MAIO
PELAS 16H30

GALERIA DE EXPOSIÇÕES DA
SOCIEDADE MARTINS SARMENTO
HORÁRIO DA EXPOSIÇÃO: TERÇA A DOMINGO
DAS 10H00-12H30 / 14H30-17H30

DIA INTERNACIONAL DOS ARQUIVOS
DIA 9 DE JUNHO - ABERTURA DA EXPOSIÇÃO
DOCUMENTAL, PELAS 18H00.
O LIVRO DE REZAÇO DE JOAQUINA ROZA DE
ARAÚJO MARTINS
PELA DRA. ANA MARIA FERNANDES

MÚSICA

CÂMARA MUNICIPAL DE GUIMARÃES



SEX 17 | 22H00

2ª RESIDÊNCIA ARTÍSTICA QUARTETO DE CORDAS DE GUIMARÃES

CAPELA DO PAÇO DOS DUQUES DE
BRAGANÇA

PROGRAMA

W.A.MOZART DIVERTIMENTO EM FÁ MAIOR
K. 138

C. MONTERO QUARTETO DE BUENOS AIRES
A. DVORAK QUARTETO OP.96,
"AMERICANO"

CAFÉS E BARES DO CENTRO HISTÓRICO

SEX 18 | DAS 17H ÀS 02H 00

SUNSET PRAÇA 2016

PRAÇA SANTIAGO, GUIMARÃES

ORG.: CAFÉS E BARES DO CENTRO HISTÓRICO

FACEBOOK:

[HTTPS://WWW.FACEBOOK.COM/
SUNSETPRACAOFICIAL](https://www.facebook.com/sunsetpracaoficial)

SOCIEDADE MARTINS SARMENTO



SÁB 25 \ 21H00
BOAS VINDAS AO VERÃO
**RECITAL DE VIOLINO E
PIANO**
**FRANCISCA PORTUGAL-
VIOLINO**
**ISOLDA CRESPI RUBIO-
PIANO**

OBRAS DE MOZART, WIENIAWSKI, BACH,
NUNO LOBO, PAGANINI, MENDELSSOHN,
YSAYE, GLAZUNOV, SARASATE
SALÃO NOBRE DA SOCIEDADE
MARTINS SARMENTO

OFICINAS

PAÇO DOS DUQUES DE BRAGANÇA E CASTELO DE GUIMARÃES

**SEX 24 SÁB 25 E DOM 26 \
DAS 9H30 ÀS 17H30**

FEIRA AFONSINA

OFICINA DE ESCUDOS E ESPADAS

PREÇO:4€
CONTACTOS: PDUQUES.SE@CULTURANORTE.
PT; 253 105 568 / 93 9030813

SERVIÇO EDUCATIVO

A OFICINA



© Direitos Reservados

SÁB 11 \ 16H00

VISITAS/CONTOS/OFICINAS

SÁBADOS EM FAMÍLIA MATILDE SEABRA

No ano de 1513 o rei D. Manuel I trouxe um rinoceronte da Índia para ir viver no seu palácio.

No CIAJG vamos viajar para conhecer peças da coleção e desenhar cartografias e lugares com o objetivo de representar o que é real e imaginário, o que é visível e desconhecido.

**CIAJG – CENTRO INTERNACIONAL
DAS ARTES JOSÉ DE GUIMARÃES**

HORÁRIO 16H00

PÚBLICO-ALVO MAIORES DE 4

DURAÇÃO 90 MIN.

LOTAÇÃO MÍN. 10 PESSOAS / MÁX. 20 PESSOAS

PREÇO 2,00 EUR

ATIVIDADE SUJEITA A MARCAÇÃO PRÉVIA COM, PELO MENOS, 48H DE ANTECEDÊNCIA ATRAVÉS DO E-MAIL SERVICIOEDUCATIVO@AOFICINA.PT

SEX 17 E SÁB 18

FREGUESIAS DE MOREIRA DE

CÓNEGOS E DE OLEIROS

PERFORMANCE SONORA / M/ 12

ANOS

CONCERTO PARA ESTRELAS

AKA SPACE SOUND SHELTER

RODRIGO MALVAR E FILIPE LOPES

Space Sound Shelter é uma

performance sonora para espaço

público com reduzida poluição

luminosa. Um concerto performance

onde a parte visual é assegurada por um céu límpido e estrelado. A performance tem como instrumentos base diapasões, onde as frequências são calculadas através da sequência numérica de Fibonacci e uma seleção de poemas de Inger Christensen. O público terá consigo auscultadores wireless, podendo desta maneira viajar no espaço, tornando, se desejar, a experiência nómada e assumindo a responsabilidade de escolha do sítio para usufruir do espetáculo. Com esta performance pretende-se que o espetador (re)encontre a beleza de uma paisagem não domesticada e esculpida à escala humana, experienciando sónica e visualmente a sua força "bruta". Experienciar a natureza, de uma forma desmedida, sem tentar, racionalmente, entender esse encontro/confronto; poder observar e ouvir para ser parte dela.

MAIS INFORMAÇÃO ATRAVÉS DO E-MAIL
SERVICIOEDUCATIVO@AOFICINA.PT



A PARTIR DE 27

CCVF
OFICINAS DE ARTES / DOS 6 AOS
12 ANOS

FÉRIAS DO VERÃO VÁRIOS ARTISTAS

Com a chegada das férias do verão chegam também as três semanas de muitas atividades artísticas e lúdicas para os mais jovens. A cada dia uma oficina/atividade diferente. Para vir num só dia ou durante três semanas, sozinhos ou em pequeno grupo.
INFORMAÇÃO MAIS DETALHADA
BREVEMENTE.

ARQUIVO MUNICIPAL ALFREDO PIMENTA



QUA 1

DIA MUNDIAL DA CRIANÇA – JOGO DO GALO!

No âmbito da comemoração do Dia Mundial da Criança, vem ao arquivo redescobrir os jogos tradicionais e aprender a jogar como antigamente! Propomos a elaboração de um jogo do galo feito com materiais recicláveis.
ATIVIDADE GRATUITA

GENEALOGISTA POR UM DIA

Num "Arquivo" trabalham pessoas que são chamadas de "Arquivistas", contudo existem outras profissões que estão ligadas aos arquivos. Nesta atividade damos a conhecer uma profissão com uma ligação muito estreita aos documentos de arquivos, a de genealogista. Vem participar na atividade e faz a tua árvore genealógica

COPISTA POR UM DIA

À semelhança do genealogista o ofício de copista está estreitamente ligado aos documentos que o Arquivo guarda. Eles realizavam belíssimas obras de arte, tal como comprovam alguns documentos iluminados existentes no Arquivo. Vem fazer uma travessia no tempo e, por um dia, torna-te um copista e realiza a tua iluminura

VAMOS CONHECER A RAINHA... D. MARIA II

A Rainha D. Maria II, indelevelmente, ligada a Guimarães, assinou a carta de lei que manda dar cumprimento ao decreto através do qual elevou Guimarães à condição de cidade, em 27 de Junho de 1853. Partindo do relato existente aquando da sua visita a Guimarães, vem conhecer a vida da "Rainha" e a Carta de elevação de Guimarães a cidade.
INFORMAÇÕES GERAIS DAS ATIVIDADES:
SEG. A SEX. / 10H00 E 14H30 (2 SESSÕES POR DIA)
PÚBLICO-ALVO: 1.º E 2.º CICLOS DO ENSINO BÁSICO.
DURAÇÃO: 90 MINUTOS.
GRUPOS: MÍNIMO 5 E MÁXIMO DE 15.
TODAS AS ATIVIDADES SÃO GRATUITAS.
(MARCAÇÃO PRÉVIA OBRIGATORIA)
TELEFONE: +351 253 421 246
CORREIO ELECTRÓNICO:
ARQUIVO.MUNICIPAL@CM-GUIMARAES.PT
MAIS INFORMAÇÕES: WWW.AMAP.COM.PT

PAÇO DOS DUQUES DE BRAGANÇA E CASTELO DE GUIMARÃES

ROTEIRO DE DESCOBERTA – DA VILA ALTA À VILA BAIXA

Roteiro de descoberta pelo Centro Histórico de Guimarães, Património da Humanidade classificado pela UNESCO em 2001, com início na Vila Alta ou do Castelo e final na Vila Baixa ou do Mosteiro.
À VENDA NA LOJA DO PAÇO COM O CUSTO DE 1,5€

OS DOIS AFONSOS DO MONTE LATITO

PERCURSO PELO MONTE LATITO
Este percurso inicia junto à Estátua de D. Afonso Henriques, passando pela Igreja de S. Miguel, Castelo e terminando no Paço dos Duques.
PÚBLICO-ALVO: DO 3º ANO DO 1º CICLO AO PÚBLICO EM GERAL.
TEMPO MÉDIO: 01H30
NÚMERO MÁXIMO DE PARTICIPANTES: 30 PAX
CUSTO 2€ POR CRIANÇA

ENCONTRO COM DONA MUMADONA DIAS

Recriação que pretende dar a conhecer a Condessa Mumadona Dias, fundadora de Guimarães e figura incontornável do nascimento e da história da cidade.

PÚBLICO-ALVO: 1º E 2º CICLO

TEMPO MÉDIO: 45 MINUTOS

NÚMERO MÁXIMO DE PARTICIPANTES: 50 PAX

CUSTO: 1€ POR CRIANÇA

DONA CONSTANÇA MOSTRA O PAÇO

Na companhia da 1.ª Duquesa de Bragança, o grupo percorre as salas do palácio onde a Dona Constança mostra como era o dia a dia palaciano no século XV.

PÚBLICO-ALVO: PRÉ E 1º CICLO

TEMPO MÉDIO: 60 MINUTOS

NÚMERO MÁXIMO DE PARTICIPANTES: 25/30

PAX

CUSTO: 2€ POR CRIANÇA

ENCONTRO COM D. AFONSO HENRIQUES

O primeiro Rei de Portugal faz parte do imaginário de todas as crianças, enquanto rei valente e destemido, fundador do Reino de Portugal. Esta Recriação pretende dar a conhecer o primeiro Rei de Portugal, a sua vida pessoal e militar.

PÚBLICO-ALVO: 1º CICLO

TEMPO MÉDIO: 45 MINUTOS

NÚMERO MÁXIMO DE PARTICIPANTES: 50 PAX

CUSTO: 1€ POR CRIANÇA

UMA VIAGEM AO TEMPO DE D. AFONSO HENRIQUES

A partir do encontro com D. Afonso Henriques, desenrola-se um diálogo entre o Primeiro Rei e os participantes à volta dos acontecimentos mais marcantes do seu reinado. Depois desta viagem os participantes vão dar azo à sua imaginação, decorando o escudo e a espada do Primeiro Rei, levando estes para casa como recordação.

PÚBLICO-ALVO: PRÉ PRIMÁRIA, 1º E 2º CICLOS

TEMPO MÉDIO: 01H30

CUSTO: 4€ POR CRIANÇA

TEATRO DE MARIONETAS – AQUI NASCEU UM REI

"Aqui nasceu um Rei", é um teatro de marionetas que nos conta, de forma divertida, episódios marcantes da vida do nosso primeiro Rei.

Para além do teatro, os participantes poderão também decorar o escudo e a espada do Primeiro Rei, levando estes para casa como recordação.

PÚBLICO-ALVO: PRÉ PRIMÁRIA, 1º E 2º CICLOS

TEMPO MÉDIO: 30 MINUTOS; TEATRO + ATELIE 01H30

CUSTO: TEATRO 1€ POR CRIANÇA; TEATRO + ATELIE 4€ POR CRIANÇA

VISITA ORIENTADA AO PAÇO DOS DUQUES: COMO VIVIAM OS DUQUES NO SÉCULO XV

Visita temática que possibilita ao público escolar uma viagem no tempo. Busca-se um trajeto pela época medieval, focando-se vários aspetos relacionados com o quotidiano do século XV, tais como: hábitos alimentares, de higiene, práticas de lazer e costumes.

PÚBLICO-ALVO: TODOS

TEMPO MÉDIO: 60 MINUTOS

NÚMERO MÁXIMO DE PARTICIPANTES: 30 PAX

CUSTO: 1€ POR CRIANÇA

AS CONQUISTAS DO NORTE DE ÁFRICA NAS TAPEÇARIAS DE PASTRANA

Visita exclusivamente orientada às quatro Tapeçarias de Pastrana, registo riquíssimo que ilustra a conquista de duas das principais Praças do Norte de África, Arzila e Tânger, pelo Rei D. Afonso V, em 1471.

PÚBLICO-ALVO: A PARTIR DO 3º ANO DO 1º CICLO

TEMPO MÉDIO: 45 MINUTOS

NÚMERO MÁXIMO DE PARTICIPANTES: 30 PAX

CUSTO: 1€ POR CRIANÇA

OFICINA DE ESCUDOS E ESPADAS

Na sequência do Teatro de Marionetas "Aqui Nasceu um Rei", os alunos poderão participar num ateliê de pintura e decorar o escudo e a espada do primeiro Rei.

PÚBLICO-ALVO: PRÉ PRIMÁRIA, PRÉ E 1º CICLO

TEMPO MÉDIO: 01H30

CUSTO: 4 EUROS POR ALUNO

OFICINA: VEM FAZER O TEU VITRAL

A partir da observação dos vitrais da Capela do Paço dos Duques, os mais jovens, com a ajuda dos técnicos do Serviço Educativo, vão pintar o seu vitral!

PÚBLICO-ALVO: DOS 8 ANOS AOS 15 ANOS

TEMPO MÉDIO: 02H30

CUSTO: 5 € POR CRIANÇA

OFICINA: DANÇAS ANTIGAS

Terça a sexta-feira da parte da manhã com marcação.

Dar a conhecer um leque variado de danças internacionais abrangendo estilos e épocas diferentes: Danças Medievais, Danças Renascentistas, Danças Sociais e Danças tradicionais.

PÚBLICO-ALVO: CRIANÇAS DA PRÉ PRIMÁRIA AO 2º CICLO E ADULTOS

TEMPO MÉDIO: 45 MINUTOS

NÚMERO MÍNIMO DE PARTICIPANTES: 15 PAX

NÚMERO MÁXIMO DE PARTICIPANTES: 30 PAX

CUSTO: 2€ POR CRIANÇA

UM DIA NA IDADE MÉDIA

Com o Castelo de Guimarães como cenário de excelência, a Milícia de Santa Maria apresenta um conjunto de jogos medievais (tiro com arco, com besta, escalada medieval, paralelas, rappel medieval e esgrima medieval), demonstra lutas medievais com lanças, chicotes de armas, espadas, pinturas faciais medievais e ainda, uma caça ao tesouro. Em simultâneo, decorrem ateliês de música, pintura e couros. Não faltarão os malabaristas e o contador de lendas!!!

Parceria com Milícia de Santa Maria

PÚBLICO-ALVO: DO 1º CICLO AO PÚBLICO EM GERAL

TEMPO MÉDIO: 01H00; 02H 30 E 04H30

PREÇO: 3€ / 6€ OU 12€ POR CRIANÇA

UM DIA NO SÉCULO XV

Com o Paço dos Duques como cenário, o grupo de recriação histórica Milícia de Santa Maria, em colaboração com o Serviço Educativo do Paço dos Duques, apresenta-nos uma experiência quincentista no Paço com pejejas singulares de armas, tiro com arco, esgrima medieval adaptada, jogos e música quincentistas, contador de histórias, dança, malabarismo, caça ao tesouro, espetáculos e muito mais. PÚBLICO-ALVO: DO 1º CICLO AO PÚBLICO EM GERAL
TEMPO MÉDIO: 02H30 HORAS
PREÇO: 6€ POR CRIANÇA

FESTAS DE ANIVERSÁRIO: PRINCESA OU CAVALEIRO

Já pensou celebrar o aniversário do seu filho, ou da sua filha, num Paço Medieval?

O Paço dos Duques prepara uma festa inesquecível para o seu cavaleiro ou princesa!

Disponibilizamos as instalações e as atividades de Serviço Educativo. (MARCAÇÃO PRÉVIA OBRIGATÓRIA PELO SERVIÇO EDUCATIVO PDUQUES.SE@CULTURANORTE.PT OU 253 105 568 OU 939030813)
INFORMAÇÕES ÚTEIS
HORÁRIO: TODOS OS DIAS ENTRE AS 9H00 E AS 18H00, ÚLTIMA ENTRADA ÀS 17H30.
MARCAÇÃO OBRIGATÓRIA DE ATIVIDADES +351 253 412 273+351253 105 568 / 939030813
PDUQUES@CULTURANORTE.PT
HTTP://PDUQUES.CULTURANORTE.PT/
SIGA-NOS TAMBÉM NO FACEBOOK WWW.FACEBOOK.COM/PACODUQUES

TEATRO

A OFICINA



FESTIVAIS GIL VICENTE 2016



© Direitos Reservados

SÁB 14 | 21H30

QUI 2 | 21H30

CCVF / GRANDE AUDITÓRIO

RICARDO III

TÓNAN QUITO

Agora que se descobriram os ossos de Ricardo III é o momento perfeito para fazer desenterrar a peça "Ricardo III" (1592), de Shakespeare. O autor usa a história de Inglaterra e conta-nos a subida ao trono mais maquiavélica de que há memória. Agora, que continuamos a assistir a violentos e sangrentos exercícios de poder, é o momento para contar esta história; deste Ricardo, um rei improvável, um indivíduo que tudo fez para ascender ao poder: matando inimigos, amigos, família, mentido, tecendo incríveis

enredos. Agora, também, porque fazer "Ricardo III" é entrar numa zona maldita do ser, disto de se ser humano. Um indivíduo deformado fisicamente, manipulador, amoral, sedento de poder que despreza tudo e todos. É estranho como admiramos este déspota e vemos cada morte como uma conquista. E assim vamos seguindo-o, de morte em morte, de mentira em mentira. Como é que tudo isto foi e é possível? Como foi possível escrever semelhante história? Só mesmo Shakespeare.

DE WILLIAM SHAKESPEARE
TRADUÇÃO RUI CARVALHO HOMEM
DIREÇÃO ARTÍSTICA TÓNAN QUITO
VERSÃO CÉNICA E INTERPRETAÇÃO
ANTÓNIO FONSECA, MÁRCIA BREIA,
BERNARDO ALMEIDA, MIGUEL MOREIRA,
MIGUEL SOBRAL CURADO, PAULO PINTO,
FILIPA MATTA, ROMEU RUNA, SOFIA
MARQUES, TERESA SOBRAL, TÓNAN QUITO
ELENCO JUVENIL CAROLINA CABRITA,
LEONOR CABRITA, NUNO REPESAS
MÚSICA ORIGINAL E INTERPRETAÇÃO
MUSICAL AO VIVO GONÇALO MARQUES
(TROMPETE), JOÃO LOPES PEREIRA
(PERCUSSÃO)

CENOGRAFIA F. RIBEIRO
FIGURINOS JOSÉ ANTÓNIO TENENTE
DESENHO DE LUZ DANIEL WORM
DESENHO DE SOM PEDRO COSTA
APOIO À CRIAÇÃO FILIPA MATTA
COORDENAÇÃO DO ELENCO JUVENIL LUÍS
GODINHO
PRODUÇÃO EXECUTIVA STAGE ONE
PRODUÇÃO HOMEBALA
COPRODUÇÃO TNDM II E CENTRO
CULTURAL VILA FLOR
RESIDÊNCIA ARTÍSTICA ESPAÇO
ALKANTARA
APOIO À TRADUÇÃO CETAPS, FACULDADE
DE LETRAS DA UNIVERSIDADE DO PORTO,
FCT
APOIO HTECNIC, MURGANHEIRA,
SERVILUSA, CÂMARA MUNICIPAL DE
LISBOA, QUINTA DA MURTA
DURAÇÃO 150 MIN. S/ INTERVALO
PREÇO 10.00 EUR / 7,50 EUR C/D
MAIORES DE 12

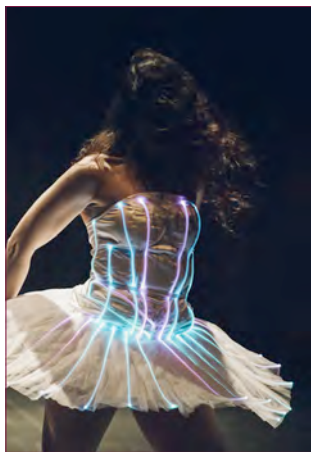

© Direitos Reservados

SEX 3 | 21H30

PAC / BLACK BOX

CICLO NOVAS BACANTES

JOÃO GARCIA MIGUEL

Arrebatada pelas possibilidades do texto "As Bacantes", de Eurípidés, a companhia João Garcia Miguel procurou um modelo de abordagem com várias vias secundárias, vários meios caminhos, que contivessem os fins e recomeços. Que contivessem as questões do corpo e do inconsciente que nos acompanham. Que contivessem o corpo enquanto objeto poético e as suas componentes de animalidade. A peça tem, assim, duas partes. Na primeira parte, temos dois solos. O primeiro, inspirado nos contos de Miguel Torga, "Os Bichos", aborda o corpo que dança como um ponto parado onde tudo se move por dentro e ao seu redor. No segundo solo, "Leões", foi escrito um texto que é um diário de um falso Leão que morre e ressuscita. Aqui, sobrevoa-se ainda "As Bacantes" de Eurípidés. É um texto para ser dito, cantado, sonhado e sentido. A segunda parte será ocupada por uma performance, "Pés Descalços", que fala de uma promessa e desejo. Perguntas e enganos, sonhos, múmias e astronautas! Quando poderemos dançar livres do medo de ser devorados pelos cães de caça ou os caçadores da noite?

ENCENAÇÃO JOÃO GARCIA MIGUEL

INTÉRPRETES SARA RIBEIRO, FREDERICO

BARATA, RITA BARBITA

IMAGEM TYRONE ORMSBY

APOIO AO MOVIMENTO DE FREDERICO

BARATA E RITA BARBITA LARA GUIDETTI

PRODUÇÃO RAQUEL MATOS
PRODUÇÃO ITALIANA FÁBIO FERRETTI
DIREÇÃO TÉCNICA LUÍS BOMBICO
DIREÇÃO DE SOM MANUEL CHAMBEL
ASSISTENTE ESTAGIÁRIA RAQUEL VELOSO
DESIGNER GRÁFICO TYRONE ORMSBY
UMA COPRODUÇÃO CIA JGM, SANPAPIÉ,
CENTRO CULTURAL VILA FLOR, CENTRO
CULTURAL DE ÍLHAVO, TEATRO CINE
TORRES VEDRAS, TEATRO IBÉRICO E CINE
TEATRO LOULETANO
A CIA JGM É UMA ESTRUTURA
FINANCIADA PELA DGARTES E PELO
GOVERNO DE PORTUGAL
COM APOIO DE CÂMARA MUNICIPAL DE
TORRES VEDRAS, CÂMARA MUNICIPAL
DE ÍLHAVO, ATELIER REAL, RUI VIOLA
PRODUÇÕES, COISA E AUDEX
DURAÇÃO 40 + 40 MIN. (C/INTERVALO) + 30
MIN. (CAFETARIA PAC)
PREÇO 7,50 EUR / 5,00 EUR C/D
MAIORES DE 12



© Rui Oliveira

SÁB 4 | 21H30

CCVF / GRANDE AUDITÓRIO

O MISANTROPO

NUNO CARDOSO

Texto satírico de enorme subtilidade e inegável apuro formal, "O Misanthropo", de Molière, é uma análise impiedosa da sociedade e das suas regras que se mantém surpreendentemente atual, expondo diferentes relações de poder e jogos de enganos, numa oscilação constante entre a sinceridade e a hipocrisia, entre a atração e a repulsa pelas convenções. A encenação de Nuno Cardoso, que aqui reincide na abordagem ao teatro clássico francês, um ano depois de "Britânico", de Racine, conta com uma nova tradução de Alexandra Moreira da Silva, capaz de um discurso concreto, material, tangível, no seu pleno respeito formal pelo texto original. Ao encenar esta obra-prima de Molière, Nuno Cardoso decide levar o teatro para a discoteca ao transformar

o palco numa pista de dança retro. Um espaço hedonista e festivo, mas, ao mesmo tempo, com uma brancura de morgue que permite fazer uma anatomia teatral.

ENCENAÇÃO NUNO CARDOSO
TRADUÇÃO ALEXANDRA MOREIRA DA SILVA

ELENCO AFONSO SANTOS, ANTÓNIO
PARRA, CAROLINA AMARAL, JOANA
CARVALHO, LUÍS ARAÚJO, MÁRIO SANTOS,
MICHAELA CARDOSO, PEDRO FRIAS,
RODRIGO SANTOS
ASSISTÊNCIA DE ENCENAÇÃO ANA LUENA
CENOGRAFIA F RIBEIRO
DESENHO DE LUZ JOSÉ ÁLVARO CORREIA
DIREÇÃO DE PRODUÇÃO PEDRO JORDÃO
PRODUÇÃO EXECUTIVA ALEXANDRA NOVO
DIREÇÃO ADMINISTRATIVA E FINANCEIRA
JOSÉ LUÍS FERREIRA
DESIGN GRÁFICO DROP.PT
COPRODUÇÃO TEATRO NACIONAL SÃO
JOÃO, SÃO LUIZ TEATRO MUNICIPAL,
CENTRO CULTURAL VILA FLOR, TEATRO
VIRIATO
APOIOS CACE CULTURAL DO PORTO,
ANJOS URBANOS
AO CABO TEATRO É UMA ESTRUTURA
APOIADA PELA DGARTES E PELO GOVERNO
DE PORTUGAL
DURAÇÃO 135 MIN. S/INTERVALO
PREÇO 10,00 EUR / 7,50 EUR C/D
MAIORES DE 12

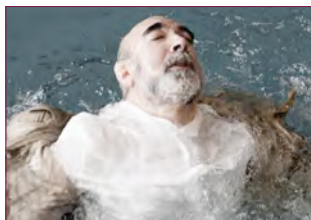

© INES DOREY

QUI 9 | 21H30

CCVF / GRANDE AUDITÓRIO

ÁGUAS PROFUNDAS

+ TERMINAL DE

AEROPORTO

NUNO M CARDOSO

"Águas Profundas + Terminal de Aeroporto" é "Wastwater" e "T5", díptico de peças do dramaturgo britânico Simon Stephens, situadas nas imediações de um aeroporto. As peças tratam de amor e perda de diferentes formas, bem como a experiência da vida moderna numa cidade onde se chega, se espera ou se parte. É sobre relações e sobre decisões, da desolação sem a esperança e a fuga. Localizado nas imediações do aeroporto de Heathrow, "Wastwater" é um instantâneo de três diferentes casais que têm de fazer uma escolha que definirá as consequências do seu futuro. "T5" foi originalmente escrito como sendo uma parte de "Wastwater". Retrata uma viagem pelo coração invisível de uma cidade através de um voo mágico e sombrio pelos limites do nosso século. Na sua linguagem precisa, dura e amarga, Simon Stephens leva-nos através de um dia que inicia normalmente mas que, de seguida, diverge da norma num mundo de irrealdade familiar. "T5" é um grito em espiral reprimido. É um suor frio. É hiperventilação, dissociação, evasão.

ÁGUAS PROFUNDAS

DE SIMON STEPHENS

TRADUÇÃO JORGE PALINHOS

DRAMATURGIA E ENCENAÇÃO NUNO M

CARDOSO

ASSISTÊNCIA DE ENCENAÇÃO MAFALDA

LENCASTRE

INTERPRETAÇÃO ALBANO JERÓNIMO,

ANTÓNIO DURÃES, ÍRIS CAYATTE, MARIA

JOÃO LUÍS, OLINDA FAVAS, PEDRO

ALMENDRA

FIGURAÇÃO ANA PRÍNCIPE

CENOGRAFIA PEDRO TUDELA

FIGURINOS HELENA GUERREIRO

LUZ RUI MONTEIRO

SOM / MÚSICA MARCO PEREIRA / MIGUEL

PEREIRA

PRODUÇÃO EXECUTIVA STAGE ONE

PRODUÇÃO TÉCNICA ANA ROCHA | LUÍSA

OSÓRIO

ESTAGIÁRIA LISANDRA CAIRES

FOTOGRAFIA INÊS D'OREY

VÍDEO JULIANA CONSTANTINO

PRODUÇÃO CÃO DANADO

COPRODUÇÃO CENTRO CULTURAL VILA

FLOR, TEATRO NACIONAL SÃO JOÃO

APOIO À RESIDÊNCIA O ESPAÇO DO TEMPO

ESPECTÁCULO COPRODUZIDO NO ÂMBITO DA

REDE 5 SENTIDOS

O CÃO DANADO E COMPANHIA É UMA

ESTRUTURA FINANCIADA PELA DGARTES |

SECRETÁRIO DE ESTADO DA CULTURA

TERMINAL

DE AEROPORTO DE SIMON STEPHENS

TRADUÇÃO JORGE PALINHOS

DRAMATURGIA E ENCENAÇÃO NUNO M

CARDOSO

ASSISTÊNCIA DE ENCENAÇÃO MAFALDA

LENCASTRE

INTERPRETAÇÃO RITA BRÜTT

CENOGRAFIA CATARINA BRAGA ARAÚJO

FIGURINOS NUNO BALTAZAR

LUZ RUI MONTEIRO

MÚSICA DAVID SANTOS | NOISERV

PRODUÇÃO EXECUTIVA STAGE ONE

PRODUÇÃO TÉCNICA ANA ROCHA | LUÍSA

OSÓRIO

ESTAGIÁRIA LISANDRA CAIRES

FOTOGRAFIA INÊS D'OREY

VÍDEO JULIANA CONSTANTINO

PRODUÇÃO CÃO DANADO

COPRODUÇÃO CENTRO CULTURAL VILA

FLOR, TEATRO NACIONAL SÃO JOÃO

APOIO À RESIDÊNCIA O ESPAÇO DO TEMPO

ESPECTÁCULO COPRODUZIDO NO ÂMBITO DA

REDE 5 SENTIDOS

O CÃO DANADO E COMPANHIA É UMA

ESTRUTURA FINANCIADA PELA DGARTES |

SECRETÁRIO DE ESTADO DA CULTURA

PREÇO 10,00 EUR / 7,50 EUR C/D

MAIORES DE 14



© Paulo Pacheco

SEX 10 | 18H30 E 21H30

PAC / BLACK BOX

MUSEU DA EXISTÊNCIA

AMARELO SILVESTRE

Nova criação da Associação Amarelo Silvestre, "Museu da Existência" é uma peça inspirada na obra "Um Modesto Manifesto para Museus", de Orhan Pamuk, escritor turco, prémio Nobel da Literatura 2006; e o "Museu da Inocência", projeto concretizado em Istanbul por um homem, Kemal Bey, com objetos da mulher que ele mais desejou. O espetáculo parte da ideia "de que o futuro dos museus está na casa das pessoas". Durante a preparação da peça, a Amarelo Silvestre esteve em casa de pessoas que cederam as suas histórias, os seus objetos.

O resultado é o espólio que integra a própria dramaturgia do espetáculo. Um Museu com objetos que as pessoas fazem existir. Se não fosse o valor que as pessoas lhes atribuem, esses objetos não existiam. Expondo os objetos, as pessoas existem também. De outra forma, as pessoas nasciam, morriam e acabavam. Assim, ficam. Nascem, morrem e ficam as pessoas através dos objetos. Existem. DIREÇÃO ARTÍSTICA FERNANDO GIESTAS E RAFAELA SANTOS
DRAMATURGIA FERNANDO GIESTAS
ENCENAÇÃO RAFAELA SANTOS
COCRIAÇÃO E INTERPRETAÇÃO JOÃO MELO
CONCEÇÃO PLÁSTICA, CENOGRAFIA E FIGURINOS ANA SEIA DE MATOS
CONCEÇÃO E DESIGN DISPOSITIVO CÉNICO HENRIQUE RALHETA
DESENHO DE LUZ JORGE RIBEIRO
FOTOGRAFIA E DESIGN GRÁFICO LUÍS BELO
CONSULTORIA MUSEOLÓGICA SUSANA MEDINA
PRODUÇÃO EXECUTIVA PAULA TREPADO
CRIAÇÃO AMARELO SILVESTRE
COPRODUÇÃO AMARELO SILVESTRE, TEATRO VIRIATO E CENTRO CULTURAL VILA FLOR
PROJECTO COFINANCIADO PELA DIREÇÃO-GERAL DAS ARTES (APOIO PONTUAL 2015)
PARCERIA AS CASAS DO VISCONDE,

AGRUPAMENTO DE ESCOLAS DE CANAS DE SENHORIM
APOIO CÂMARA MUNICIPAL DE NELAS,
LUSO FINSA E BORGSTENA
AGRADECIMENTOS CHAPELARIA
CONFIANÇA E SAPATARIA CUSTÓDIO
DOMINGOS (VISEU); A TODOS OS QUE
CONTRIBUÍRAM PARA ESTE PROJETO, COM
HISTÓRIAS E OBJETOS
LOTAÇÃO 30 LUGARES (CADA SESSÃO)
DURAÇÃO 90 MIN. APROX. S/ INTERVALO
PREÇO 7,50 EUR / 5,00 EUR C/D
MAIORES DE 12



© Koen Broos

SÁB 11 | 21H30

CCVF / GRANDE AUDITÓRIO

THE CHERRY ORCHARD

TG STAN

A conceituada companhia belga tg STAN encerra a edição de 2016 dos Festivais Gil Vicente com "The Cherry Orchard", a última peça escrita por Tchekhov, estreada em 1904, ano da sua morte. Em "The Cherry Orchard" estão presentes todos os elementos típicos de uma peça de Tchekhov: o movimento contínuo das personagens, o tempo e a intensidade em constante mudança; diálogos abruptamente interrompidos por intervenções aparentemente irrelevantes; informações e sentimentos importantes que surgem sem aviso prévio; a elegância dos pormenores; a economia das palavras e das expressões. Tchekhov trabalhou neste texto ao longo de anos, ponderante, hesitante, mudando de tom, enquanto lutava contra o seu estado de saúde. "The Cherry Orchard" é, por isso, considerada uma peça polémica. A natureza trágica ou cômica do texto tem dividido gerações de críticos e criadores. A companhia belga tg STAN junta-se, agora, a esta controvérsia com dez atores a apropriarem-se, de forma ímpar, deste texto amplamente debatido.

TEXTO ANTON TCHEKHOV
CRIAÇÃO E INTERPRETAÇÃO EVELIEN BOSMANS, EVGENIA BRENDES, ROBBY CLEIREN, JOLENTE DE KEERSMAEKER, LUKAS DE WOLF, BERT HAELOVET, MINKE KRUYVER, SCARLET TUMMERS, ROSA VAN LEEUWEN, STIJN VAN OPSTAL, FRANK VERCRUYSEN
DESENHO DE LUZ THOMAS WALGRAVE
FIGURINOS AN D'HUYS
CENÁRIO EM COLABORAÇÃO COM DAMIAAN DE SCHRIJVER
EQUIPA TÉCNICA TOM VAN AKEN, CHRIS VANNESTE, TIM WOUTERS
PRODUÇÃO STAN
AGRADECIMENTOS CYNTHIA LOEMIJ, WOEDY WOET, KOPSPEL VZW
ESTREIA DA VERSÃO ALEMÃ 14 MAIO 2015, THÉÂTRE VARIA L KUNSTENFESTIVALDESARTS, BRUSSELS
ESTREIA DA VERSÃO FRANCESA 24 SETEMBRO 2015, THÉÂTRE GARONNE, TOULOUSE
ESTREIA DA VERSÃO INGLESA 7 OUTUBRO 2015, DUBLIN THEATRE FESTIVAL, IRELAND
COPRODUÇÃO KUNSTENFESTIVALDEARTS, FESTIVAL D'AUTOMNE (PARIS), THÉÂTRE DE LA COLLINE (PARIS), TNBA (BORDEAUX), LE BATEAU FEU (DUNKERQUE), THÉÂTRE DE NÎMES, THÉÂTRE GARONNE (TOULOUSE) E STAN
ESTE PROJETO É COPRODUZIDO POR NXTSTP, COM O FINANCIAMENTO DE CULTURE PROGRAMME OF THE EUROPEAN UNION
STAN SÃO JOLENTE DE KEERSMAEKER, SARA DE ROO, DAMIAAN DE SCHRIJVER, SIGRID JANSSENS, ANN SELHORST, RENILD VAN BAVEL, VEERLE VANDAMME, FRANK VERCRUYSEN, THOMAS WALGRAVE E TIM WOUTERS
STAN É FINANCIADO POR THE FLEMISH COMMUNITY
STAN É ASSOCIADO DO THÉÂTRE GARONNE
TOULOUSE
ESPETÁCULO EM LÍNGUA INGLESA
DURAÇÃO 140 MIN. APROX. S/ INTERVALO
PREÇO 10,00 EUR / 7,50 EUR C/D
MAIORES DE 12

ATIVIDADES PARALELAS

1 A 8 | 10H00-16H30

**CCVF / PALÁCIO VILA FLOR
WORKSHOP DE DRAMATURGIA COM
A LARK FOUNDATION**

A Lark é um laboratório internacional de teatro, com sede em Nova Iorque, que se dedica a apoiar dramaturgos e histórias que sejam o reflexo da comunidade. A sua missão, que se cruza novamente com a do Teatro Oficina, invade o festival de teatro da cidade, para uma reescrita da forma como escrevemos, enquanto nos interrogamos que teatro queremos. Lauren Yee e Rogelio Martinez juntam-se a Jacinto Lucas Pires, dramaturgo residente do Teatro Oficina em 2016, para este laboratório de escrita, convidando autores, atores, estudantes e interessados na criação teatral a pensar connosco as regras e princípios da palavra no palco.
Data 01 a 08 de junho
Horário 10h00-13h00 e 14h00-16h30
Local Sala S1 do Palácio Vila Flor
Orientação Lark Foundation e Jacinto Lucas Pires
Público-alvo Estudantes e profissionais da área do teatro
Nº máximo de participantes 30
Data limite de inscrição 30 de maio
Preço 50,00 eur (com direito a bilhetes para os espetáculos dos Festivais Gil Vicente que se realizam no Grande Auditório do CCVF)
Mais informações e inscrições em www.ccvf.pt

SEX 3

APÓS O ESPETÁCULO "CICLO NOVAS BACANTES"

**PAC / BLACK BOX
HÁ CONVERSA COM...
JOÃO GARCIA MIGUEL**

"Há conversa com..." acontece regularmente após um espetáculo com o desejo de aumentar o vocabulário comum entre artistas e públicos e de promover o sentido crítico e a capacidade de fruir dos objetos artísticos. No âmbito dos Festivais Gil Vicente, teremos uma conversa com João Garcia Miguel sobre o processo de criação da peça "Ciclo Novas Bacantes".
ENTRADA LIVRE
TODAS AS IDADES

QUA 8 | 22H00**CAR – CÍRCULO DE ARTE E RECREIO
DEBATE “NUMA RELAÇÃO COM
SHAKESPEARE”**

400 anos após a sua morte, assinalados em 2016, William Shakespeare mantém-se como uma das mais influentes figuras do teatro contemporâneo, dada a essência e atualidade da sua obra. Decidimos assim debater, nesta edição dos Festivais Gil Vicente, a paixão e o fascínio em torno da sua personalidade por parte de criadores que ciclicamente com ele se encontram para formular novas ideias a partir do seu universo. Será Shakespeare uma fonte de inspiração inesgotável? A convocatória para o debate está feita.

MODERAÇÃO FRANCISCA RAINER

PAINEL (A CONFIRMAR BREVEMENTE)
ENTRADA LIVRE
TODAS AS IDADES

SEX 10 | 21H30**APÓS O ESPETÁCULO “MUSEU DA
EXISTÊNCIA”****PAC / BLACK BOX****HÁ CONVERSA COM...****RAFAELA SANTOS E FERNANDO****GIESTAS**

“Há conversa com...” acontece regularmente após um espetáculo com o desejo de aumentar o vocabulário comum entre artistas e públicos e de promover o sentido crítico e a capacidade de fruir dos objetos artísticos. No âmbito dos Festivais Gil Vicente, teremos uma conversa com Rafaela Santos e Fernando Giestas sobre o espetáculo “Museu da Existência”.

ENTRADA LIVRE
TODAS AS IDADES

DURANTE O FESTIVAL**CAR – CÍRCULO DE ARTE E RECREIO
MEETING POINT**

Durante os Festivais Gil Vicente, o Círculo de Arte e Recreio será um ponto de encontro do festival, onde artistas e público se poderão juntar num espaço de partilha, debate e convívio. Um espaço de festa e um espaço comum dos que amam o teatro e convivem com o teatro.

ASSINATURA FESTIVAIS GIL VICENTE 2016
30,00 EUR

ACESSO A TODOS OS ESPETÁCULOS + 1 VISITA
ÀS EXPOSIÇÕES PATENTES NO CENTRO
INTERNACIONAL DAS ARTES JOSÉ DE
GUIMARÃES

PREÇO ESPECIAL ESCOLAS ARTES
PERFORMATIVAS
4,00 EUR

ATRÁVÉS DO DESCONTO ESPECIAL PARA ESCOLAS DE ARTES PERFORMATIVAS (QUE PRETENDE TORNAR MAIS ACESSÍVEIS OS ESPETÁCULOS DE DANÇA E DE TEATRO PARA O PÚBLICO QUE ESTÁ EM FORMAÇÃO ESPECIALIZADA), OS ALUNOS E PROFESSORES QUE PRETENDAM ASSISTIR AOS ESPETÁCULOS DOS FESTIVAIS GIL VICENTE PODERÃO ACEDER A BILHETES NO VALOR DE 4,00 EUROS.

PREÇOS COM DESCONTO (C/D)
CARTÃO JOVEM, CARTÃO JOVEM MUNICIPAL,
MENORES DE 30 ANOS E ESTUDANTES
CARTÃO MUNICIPAL DE IDOSO, REFORMADOS E
MAIORES DE 65 ANOS
CARTÃO MUNICIPAL DAS PESSOAS COM
DEFICIÊNCIA; DEFICIENTES E ACOMPANHANTE
SÓCIOS DO CAR – CÍRCULO DE ARTE E RECREIO

CARTÃO QUADRILÁTERO CULTURAL_
DESCONTO 50%

VENDA DE BILHETES
OFICINA.BOL.PT
WWW.CCVF.PT
CENTRO CULTURAL VILA FLOR
PLATAFORMA DAS ARTES E DA CRIATIVIDADE
MULTIUSOS E COMPLEXO DE PISCINAS DE
GUIMARÃES
ESPAÇO GUIMARÃES
LOJAS FNAC, EL CORTE INGLÉS, WORTEN
ENTIDADES ADERENTES DA BILHETEIRA
ONLINE

TODA A INFORMAÇÃO EM WWW.CCVF.PT

ADCL - ASSOCIAÇÃO PARA O DESENVOLVIMENTO DAS COMUNIDADES LOCAIS

SEX 3 | 21H00**TEATRO****ENXOTA DIABOS
PELO GRUPO DE TEATRO
DA ADCL**

JUNTA DE FREGUESIA DE
GOMINHÃES

PAÇO DOS DUQUES DE BRAGANÇA E CASTELO DE GUIMARÃES

FEIRA AFONSINA

**SEX 24, SÁB 25 E DOM 26 |
15H00**

TEATRO DE MARIONETAS

“AQUI NASCEU UM REI” + ATELIÊ DE ESCUDOS E ESPADAS

AS ATIVIDADES DO PAÇO DOS DUQUES DE BRAGANÇA IMPLICAM INSCRIÇÃO PRÉVIA OBRIGATORIA ATÉ DIA 23 DE JUNHO ÀS 14H00. NÚMERO MÁXIMO DE PARTICIPANTES 35 (VISITA ORIENTADA “ COMO VIVIAM OS DUQUES NO SÉCULO XV”).
CONTACTOS: PDUQUES.SE@CULTURANORTE.PT; 253 105 568 / 93 9030813
PREÇO: 4€

VISITAS

ARQUIVO MUNICIPAL ALFREDO PIMENTA

QUI 9 \ 15H00

DIA INTERNACIONAL DOS ARQUIVOS

A inscrição é individual e gratuita e deve ser feita até ao dia 7 de Junho para o endereço: arquivo.municipal@cm-guimaraes.pt (sujeito a confirmação). Participe, "Venha conhecer o seu património".

O objetivo da criação de um Dia Internacional de Arquivos visa proporcionar condições para que em todo o mundo se desenvolvam ações de promoção e divulgação da causa dos arquivos.

O objetivo da criação de um Dia Internacional de Arquivos visa proporcionar condições para que em todo o mundo se desenvolvam ações de promoção e divulgação da causa dos arquivos.

ENTRADA LIVRE



VISITAS ORIENTADAS

Visitas orientadas para o seu espaço físico e documental.

Cada grupo será recebido com um percurso delineado à medida das suas necessidades e curiosidades, adaptado à sua faixa etária.

Estas visitas permitem uma experiência educativa, estimulam o conhecimento e a sensibilização para a conservação, proteção e valorização do património arquivístico e histórico.

GRUPOS: MÍNIMO DE 10 E MÁXIMO DE 25 PESSOAS

ATIVIDADE GRATUITA.

(MARCAÇÃO PRÉVIA OBRIGATÓRIA)

MUSEU DE ALBERTO SAMPAIO

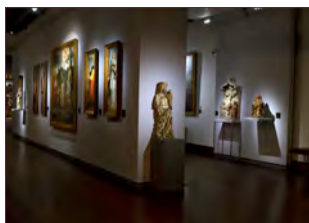

SÁB 18 \ 15H00

3.º SÁBADO DO MÊS

MUSEU DE ALBERTO SAMPAIO

No terceiro sábado de cada mês, o Museu de Alberto Sampaio disponibiliza uma visita guiada às 15h00. Se quiser conhecer melhor as nossas coleções e as suas histórias, participe!

ORG.: ASSOCIAÇÃO DOS AMIGUINHOS DO MAS.

CUSTO: BILHETE DE ENTRADA + 3€ (TAXA DE VISITA GUIADA)

PAÇO DOS DUQUES DE BRAGANÇA E CASTELO DE GUIMARÃES

SÁB 4 \ 11H00

VISITA ORIENTADA AO PAÇO DOS DUQUES

1º SÁBADO DE CADA MÊS
PREÇO: 3€ (+ BILHETE DE ENTRADA)

Todos os primeiros sábados de cada mês, organizada pela Associação de Amigos do Paço dos Duques de Bragança e do Castelo de Guimarães.

FEIRA AFONSINA

SEX 24, SÁB 25 E DOM 26 \ 11H00 E 11H45

VISITA ORIENTADA

COMO VIVIAM OS DUQUES NO SÉCULO XV

Preço: Entrada 5€

Visita orientada: Gratuita

AS ATIVIDADES DO PAÇO DOS DUQUES DE BRAGANÇA IMPLICAM INSCRIÇÃO PRÉVIA OBRIGATÓRIA ATÉ DIA 23 DE JUNHO ÀS 14H00. NÚMERO MÁXIMO DE PARTICIPANTES 35 (VISITA ORIENTADA " COMO VIVIAM OS DUQUES NO SÉCULO XV". CONTACTOS: PDUQUES.SE@CULTURANORTE.PT; 253 105 568 / 93 9030813

VISITAS

ACIG-ASSOCIAÇÃO COMERCIAL E INDUSTRIAL DE GUIMARÃES

NÚCLEO ARQUEOLÓGICO



SEGUNDA, QUARTA E QUINTA: 9H00/17H00
TERÇA: 9H00/20H00
SEXTA: 9H00/13H00
RUA DA RAINHA D. MARIA II, 58
4800-431 GUIMARÃES
T.: 253 420 090
E.: RELACOES.PUBLICAS@ACIG.PT
S.: WWW.ACIG.PT

ARQUIVO MUNICIPAL DE ALFREDO PIMENTA



DIAS ÚTEIS: 9H00/12H30 DAS 14H00/17H30
RUA JOÃO LOPES DE FARIA, N.º 12, 4800-414,
GUIMARÃES
T.: +351 253 421 246
E.: ARQUIVO.MUNICIPAL@CM-GUIMARAES.PT
S.: HTTP://WWW.AMAP.COM.PT

CASTELO / PAÇO DOS DUQUES DE BRAGAÇA / IGREJA DE S. MIGUEL

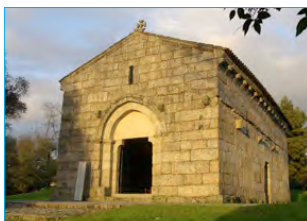
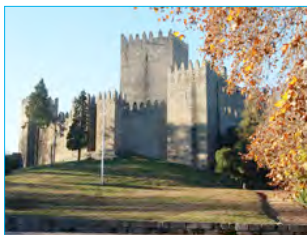

TODOS OS DIAS DAS 9H30/18H00
(ÚLTIMA ENTRADA ÀS 17H30)
RUA CONDE D. HENRIQUE - OLIVEIRA DO
CASTELO
4810-245 GUIMARÃES
T.: +351 253 412 273
F.: +351 253 517 201
E.: PDUQUES@CULTURANORTE.PT

CENTRO CIÊNCIA VIVA DE GUIMARÃES CURTIR CIÊNCIA



RUA DA RAMADA, 166 - S. SEBASTIÃO
T.: 253 510 830
WWW.CCVGUIMARAES.PT
EMAIL: GERAL@CCVGUIMARAES.PT
RESERVAS: RESERVAS@CCVGUIMARAES.PT
SEGUNDA A SEXTA: 10H00 – 18H00
FIM DE SEMANA E FERIADOS: 11H00 – 19H00

CITÂNIA DE BRITEIROS “RUÍNAS ARQUEOLÓGICAS”

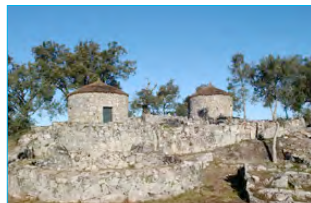

09H00/17H00 (OUTUBRO A
MARÇO) 09H00/18H00 (ABRIL A
SETEMBRO) ENCERRADA A 25 DE DEZEMBRO,
01 DE JANEIRO E DOMINGO DE PÁSCOA.
RUA DE S. ROMÃO, 3701
4805-448 BRITEIROS S. SALVADOR
T.: 253 415 969
S.: WWW.CSARMENTO.UMINHO.PT



GUIMARÃES MOBITUR

Guimarães Mobitur apresenta-se como um amigo que o acompanha numa visita ao que de melhor existe na cidade de Guimarães.
Aplicação gratuita disponível para IOS e ANDROID.

IGREJA DE SÃO FRANCISCO



SEG A SÁB: 9H30/12H30 E DAS 14H00/17H30
DOMINGO: 9H30/13H00
TODAS AS VISITAS SÃO GUIADAS E PODERÃO
SER MARCADAS PREVIAMENTE ATRAVÉS DO
T.: 253 439 850 OU DO
E.: VOT.SAOFRANCISCO@SAPO.PT

IGREJA DE SÃO SEBASTIÃO



RUA BENTO CARDOSO
TER A SEX: 9H30/12H00 DAS 15H30/18H30
SÁB E DOM: 09H30/12H00
ENCERRADA À SEGUNDA-FEIRA
ENCERRADO EM AGOSTO
T.: 253 420 000

MERCADO AZUL – COOPERATIVA DE CULTURA, CRL

RUA CALOUSTE GULBENKIAN, N.º 419, R/C
4810-257 GUIMARÃES
T.: 253 094 297 | 931 697 651
E.: MERCADOAZUL@GMAIL.COM
S.: WWW.MERCADOAZUL.WORDPRESS.COM



1.º SÁB MÊS | 10H30 “À PROCURA DE ORIGENS... DA PENHA”

VISITAS GUIADAS À PENHA
TIPO DE PERCURSO: HISTÓRICO,
AMBIENTAL E PAISAGÍSTICO

Duração prevista: 2h30m e/ou 4h00 a
5h00

Dificuldade: Média (Percurso com
algumas subidas e passagens por locais
estreitos, entre penedos). Aconselhável
munir-se de roupa e calçado
confortáveis.

Limite de participantes: 30 pessoas

SALÃO NOBRE DO SANTUÁRIO DA PENHA

Inscrição: gratuita

Inscrições: 253 414 114 ou pessoalmente
no Salão Nobre do Santuário

ORG.: IRMANDADE DE NOSSA SENHORA DO
CARMO DA PENHA

PERCURSO MUSEOLÓGICO NO ANTIGO CONVENTO DE SANTO ANTÓNIO DOS CAPUCHOS



SANTA CASA DA MISERICÓRDIA DE GUIMARÃES

ABERTO TODOS OS DIAS: 10H00/17H00
RUA DOUTOR JOAQUIM DE MEIRA
4800-010 GUIMARÃES
T.: 253 541 244
E.: PM@SCMGUIMARAES.COM
S.: WWW.SCMGUIMARAES.COM

QUINTA DAS MANAS

RUA DA ESCOLA, N.º 1893
4835-162 POLVOREIRA – GUIMARÃES
E.: LUISMACHADO@QUINTADASMNAS.PT
S.: WWW.QUINTADASMNAS.PT
HORÁRIOS: 09H00/18H00
TODOS OS DIAS

ACTIVIDADES ANUAIS

INTERACÇÃO COM ANIMAIS, AGRICULTURA,
HORTA PEDAGÓGICA, PASSEIO DE CARROÇA,
NATUREZA, O CICLO DO PÃO, TOSQUIA
DA OVELHA, FESTAS DE ANIVERSÁRIO,
CIRCUITOS TEMÁTICOS, JOGOS
TRADICIONAIS, PISCINA, CAÇA AO TESOURO,
PEDDY PAPPER, CAMA ELÁSTICA,
ATELIERS
CULINÁRIA, EXPRESSÃO PLÁSTICA, ETC,
RECICLAGEM, ENERGIAS RENOVÁVEIS.

ACTIVIDADES PERIÓDICAS

DESFOLHADA, VINDIMA, APANHA E
CURTIMENTO DA AZEITONA,

DIAS ESPECIAS:

S. MARTINHO, HALLOWEEN, DIA DA ÁRVORE,
DIA DA CRIANÇA, DIA DO IDOSO E OUTROS.

ACTIVIDADES DE TEMPOS LIVRES:

NATAL, PÁSCOA, VERÃO
CAMPO DE FÉRIAS
ACAMPAMENTOS

TELEFÉRICO



SEGUNDA A SEXTA : ABERTO DAS 10H00 ÀS 19H00
SÁBADOS, DOMINGOS E FERIADOS: ABERTO DAS 10H00 ÀS 20H00
(ÚLTIMO EMBARQUE: 15 MINUTOS ANTES DO ENCERRAMENTO DO TELEFÉRICO)
ENCERRA PARA MANUTENÇÃO NA ÚLTIMA SEGUNDA-FEIRA DO MÊS
T./F.: 253 515 085
E.: GERAL@TURIPENHA.PT
S.: WWW.TURIPENHA.PT



VIVA PARK

LAGE DO MOCHO
4800 - S. TORCATO GMR
T./F.: 253 553 139 TM: 919 660 625
E.: INFO@VIVAPARK.PT
S.: WWW.VIVAPARK.PT

INCENTIVOS

PAINTBALL, SLIDE, CIRCUITO DE PONTES, ESCALADA, RAPPEL, TIRO COM ARCO, BESTA E ZARABATANA, CAÇA AO TESOURO, ORIENTAÇÃO, INSUFLÁVEIS, FESTAS DE ANIVERSÁRIO

PERCURSOS

PEDESTRES, HISTÓRICOS, CULTURAIS E PAISAGÍSTICOS

VISITAS

SENDA BOTÂNICA DA LAGE DO MOCHO
HORÁRIO: 9H00/12H00 E 14H00/17H00
ENCERRA À QUARTA E QUINTA
INSCRIÇÃO: GRATUITA

PROGRAMAS ESPECIAIS P/ ESCOLAS

HORÁRIO: 09H00/12H00 E 14H00/17H00
ORG.: ECOTURISMO-MONTANHA VIVA / COOPERATIVA LAGE DO MOCHO

MUSEUS

CIAC

CENTRO INTERNACIONAL DAS ARTES JOSÉ DE GUIMARÃES



AVENIDA CONDE MARGARIDE, Nº 175 4810-535 GUIMARÃES
T.: (+351) 300 400 444 E.: GERAL@CCVF.PT
WWW.CCVF.PT
TER A DOM 10H00/19H00 (ÚLTIMA ENTRADA ÀS 18H30)

MUSEU DE ALBERTO SAMPAIO



TERÇA A DOMINGO | 9H00 ÀS 18H00
A ÚLTIMA ENTRADA ÀS 17H45.
RUA ALFREDO GUIMARÃES 4800-407 GUIMARÃES
T.: 253 423 910 F.: 253 423 919
E.: MASAMPAIO@CULTURANORTE.PT
S.: HTTP://MASAMPAIO.CULTURANORTE.PT

PALACETE DA PRAÇA DE SANTIAGO DE SANTIAGO

EXTENSÃO DO MUSEU DE ALBERTO SAMPAIO
TERÇA A DOMINGO | 9H00 ÀS 18H00
A ÚLTIMA ENTRADA ÀS 17H45.
PRAÇA DE S. TIAGO

MUSEU DA AGRICULTURA DE FERMENTÕES

DIAS ÚTEIS: 9H00/12H00 E 14H00/17H00
RUA N. SR.ª DE FÁTIMA 4800-180 GUIMARÃES
T.: 253 557 453
E.: EPFERMENTOES@HOTMAIL.COM

MUSEU DA VILA DE S. TORCATO

DIAS ÚTEIS: 9H00/12H00 DAS 14H00/17H00
EXCEPTO FERIADOS
T.: 253 553 204

MUSEU ARQUEOLÓGICO DA SOCIEDADE MARTINS SARMENTO

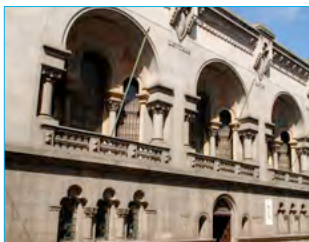

TER: 09H30/12H30 E 14H30/17H30
SÁB-DOM: 10H00/12H30 E 14H30/17H30
ENCERRA ÀS SEG E FERIADOS.
RUA PAIO GALVÃO
4814-509 GUIMARÃES
T.: 253 415 969
S.: WWW.CSARMENTO.UMINHO.PT

MUSEU DA CULTURA CASTREJA



09H30/12H30 E 14H00/17H00 (OUTUBRO A MARÇO) 09H30/12H30 E 14H00/18H00 (ABRIL A SETEMBRO) ENCERRADO A 25 DE DEZEMBRO, 01 DE JANEIRO E DOMINGO DE PÁSCOA.
SOLAR DA PONTE. BRITEIROS S. SALVADOR
T.: 253 478 952 F.: 253 415 969
S.: WWW.CSARMENTO.UMINHO.PT

CONTACTOS ÚTEIS

ASSOCIAÇÕES

CYBERCENTRO

COMPLEXO MULTIFUNCIONAL DE COUROS

TRAVESSA DE VILAVERDE
4810 - 430 GUIMARÃES

T.: 253 520 050

F.: 253 517 315

S.: WWW.CYBERCENTRO-GUIMARAES.PT

E.: GERAL@CYBERCENTRO-GUIMARAES.PT

SEG A SEX: 08H30/00H30

SÁB: 08H30/20H00

DOM E FERIADOS: 14H00-20H00

C.A.R. - CÍRCULO DE ARTE E RECREIO

CASA DA AGRA - RUA FRANCISCO AGRA, N.º 74
4810-157 GUIMARÃES

TEL. /FAX: 253 518 333

TELEM: 919 866 695

E.: CIRCULODEARTEERECREIO@GMAIL.COM

S.: WWW.CIRCULODEARTEERECREIO.

BOLGSPOT.COM

CASA DA JUVENTUDE DE GUIMARÃES

RUA DA CALDEIROA N.º33

4800-520 GUIMARÃES

E.: CASAJUVENTUDEGUIMARAES@GMAIL.COM

B.: CASADAJUVENTUDE-GUIMARAES.

BLOGSPOT.COM

ALEXANDRE SIMÕES: 917025289

BIBLIOTECAS

BIBLIOTECA MUNICIPAL RAUL BRANDÃO

LARGO CÔNEGO JOSÉ MARIA GOMES

4800-419 GUIMARÃES

T. 253 515 710

E. BIBLIOTECA@CM-GUIMARAES.PT

S.: WWW.BMRB.PT

16 DE SETEMBRO A 30 DE JUNHO

SEG A SEX: DAS 09H30 ÀS 18H30

SÁB: DAS 10H00 ÀS 13H00

01 DE JULHO A 15 DE SETEMBRO (HORÁRIO

DE VERÃO)

SEG A SEX: 10H00 ÀS 13H00 DAS 14H00 ÀS

18H00

SÁB: ENCERRADA

BMRB - PÓLO DE PEVIDÉM

RUA JOÃO PEREIRA FERNANDES, N.º 136

4835-324 S. JORGE DE SELHO

T. 253 438 370

SEG A SEX: DAS 10H00 ÀS 13H00 E DAS 14H00

ÀS 18H00

SÁB: ENCERRADA

BMRB - PÓLO DAS CALDAS DAS TAIPAS

AV. DA REPÚBLICA

4800-380 CALDAS DAS TAIPAS

T. 253 570 043

SEG A SEX: 09H00 ÀS 12H30 E DAS 14H00 ÀS

17H30

SÁBADO: ENCERRADA

BMRB - PÓLO DE LORDELO

AV. PROF. LUÍS MACHADO . LORDELO

4815-060 GUIMARÃES

T. 253 873 530

SEG A SEX: 10H00 ÀS 13H00 E DAS 14H00 ÀS

18H00

SÁB: ENCERRADA

BIBLIOTECA DO COMPLEXO MULTIFUNCIONAL DE COUROS

TRAVESSA DE VILA VERDE . S. SEBASTIÃO

4800-430 . GUIMARÃES

T. 253 511 400 - F.: 253 417 997

S. WWW.FRATERNA.ORG

E. FRATERNA@FRATERNA.ORG

SEG A SEX: 9H00/12H30 E 14H00/17H30

NOTA: TODAS AS ACTIVIDADES REQUEREM

MARCAÇÃO PRÉVIA.

BIBLIOTECA JÚLIO DA SILVA SAMPAIO

RUA D. LAURINDA, N.º 2

4815-353 MOREIRA DE CÓNEGOS

T. 253 563 028

E.: BIBLIOTECAJULIOSILVASAMPAIO@GMAIL.

COM

S.: BIBLIOTECAJULIOSILVASAMPAIO.BLOGSPOT.

COM

CINEMA

CINECLUBE DE GUIMARÃES

T./F. 253 514 239

MORADA:

LARGO DA MISERICÓRDIA, Nº 19 – 2º

APARTADO 221

4810 – 269 GUIMARÃES

E. INFO@CINECLUBEGUIMARAES.ORG

SESSÕES

GRANDE AUDITÓRIO DO CENTRO CULTURAL

VILA FLOR - 21H45

S.: WWW.CINECLUBEGUIMARAES.ORG

EQUIPAMENTOS CULTURAIS

CASA DA MEMÓRIA



AV. CONDE MARGARIDE
4810-535 GUIMARÃES, PORTUGAL
TEL.: 253 421 282
HORÁRIOS
TERÇA A DOMINGO
10H00-13H00
14H00-19H00

CENTRO CULTURAL VILA FLOR



AVENIDA D. AFONSO HENRIQUES, 701
4810-431 GUIMARÃES
T.:253 424 700
F.:253 424 710
E.:GERAL@CCVF.PT

ESPAÇO OFICINA

AVENIDA D. JOÃO IV, 1213 CAVE
4810-532 GUIMARÃES
T.:253 424 700 F.:253 424 710
E.:GERAL@AOFICINA.PT

PLATAFORMA DAS ARTES E DA CRIATIVIDADE

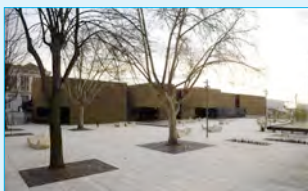

AVENIDA CONDE MARGARIDE, Nº 175
4810-535 GUIMARÃES
T.: (+351) 300 400 444
E.: GERAL@CCVF.PT
WWW.CCVF.PT
HORÁRIO: TER A DOM - 10H00/19H00
(ÚLTIMA ENTRADA ÀS 18H30)

SÃO MAMEDE - CAE

RUA DR. JOSÉ SAMPAIO, 17-25
4810-275 GUIMARÃES
T.: 253 547 028
S.: WWW.SAO-MAMEDE.COM
E.: GERAL@SAO-MAMEDE.COM
INFO@SAO-MAMEDE.COM

CAAA - CENTRO PARA OS ASSUNTOS DA ARTE E ARQUITECTURA



R. PADRE AUGUSTO BORGES DE SÁ (AO MERCADO NOVO)
4810-523 GUIMARÃES
T.:253 094 690
E.:GERAL@CENTROAAA.ORG
S.:WWW.CENTROAAA.ORG

CENTROS

CENTRO DE ARBITRAGEM DE CONFLITOS DE CONSUMO DO VALE DO AVE / TRIBUNAL ARBITRAL

RUA CAPITÃO ALFREDO GUIMARÃES, 1
4800 - 019 GUIMARÃES
S.: WWW.TRIAVE.EU - E.: TRIAVE@GMAIL.COM
T.: 253 422 410 F.: 253 422 411

HORÁRIO DE ATENDIMENTO:

SEG A QUI: 09H00 / 13H00 E 14H00 / 17H00
SEX: 09H00 / 13H00

PARA RESOLVER OS CONFLITOS DE CONSUMO, DE UMA FORMA RÁPIDA E GRATUITA, QUE OCORRAM NOS MUNICÍPIOS DO VALE DO AVE.

CIAC

CENTRO DE INFORMAÇÃO AUTÁRQUICO AO CONSUMIDOR

RUA CAPITÃO ALFREDO GUIMARÃES, 1
(SEDE DA AMAVE)

4800 - 019 GUIMARÃES
E.: CIAC@CM-GUIMARAES.PT
T. 253 517 440

HORÁRIO DE ATENDIMENTO:

SEX: 09H00 / 13H00

SEG A QUI: 09H00 / 13H00

ESPAÇO MUNICIPAL PARA A IGUALDADE

LARGO CÓNEGO JOSÉ MARIA GOMES
4800-419 GUIMARÃES

Nº VERDE: 800 202 292

E.: GERAL@CM-GUIMARAES.PT

LOJA PONTO JÁ

DIAS ÚTEIS: 9H00 / 17H30

ANTIGA ESTAÇÃO DE COMBOIOS, AV. D. JOÃO IV
4810-534 GUIMARÃES

T.: 253 527 227

Espaços públicos, que disponibilizam toda a informação de interesse para a juventude.

EQUIPAMENTOS DESPORTIVOS

COMPLEXO DE PISCINAS DE GUIMARÃES

SEG A SEX: 07H00 / 22H00 SÁB: 08H00 / 20H00
DOM: 08H00 / 13H00

ALAMEDA DOS DESPORTOS, CANDOSO S.

TIAGO

4835-235 GUIMARÃES

T.: 253 423 200 F.: 253 423 209

E.: PISCINAS@TEMPOLIVRE.PT

S.: WWW.TEMPOLIVRE.PT

MULTIUSOS DE GUIMARÃES

RECEÇÃO - SEG A SEX 08H00 / 20H00; SÁB 10H00 / 20H00

SERVIÇOS ADMINISTRATIVOS: SEG A SEX

09H00 / 12H30 E 14H30 / 18H00

ALAMEDA CIDADE DE LISBOA, CREIXOMIL

4835-037 GUIMARÃES

T.: 253 520 300 / FAX 253 520 309 -

E.: MULTIUSOS@TEMPOLIVRE.PT

S.: WWW.TEMPOLIVRE.PT

BILHETEIRA ONLINE:

S.: WWW.TEMPOLIVRE.BILHETEIRAONLINE.PT

PAVILHÕES DESPORTIVOS

CREIXOMIL, PEVIDÉM RONFE, MOREIRA DE CÓNEGOS, LORDELO, URGEZES, SOUTO SANTA MARIA E DE AQUECIMENTO DO MULTIUSOS DE GUIMARÃES

HORÁRIOS: SEG A SEX 19H00 / 24H00 E SÁB

15H00 / 19H00

T.: 253 520 300

F.: 253 520 309

E.: PAVILHOES@TEMPOLIVRE.PT

PISCINAS DE AIRÃO SÃO JOÃO

JUNHO A SETEMBRO (10H00 / 20H00)

RUA 25 DE ABRIL - AIRÃO SÃO JOÃO

- GUIMARÃES

T.: 252 922 047

E.: PISCINAS@TEMPOLIVRE.PT

S.: WWW.TEMPOLIVRE.PT

PISCINAS DE MOREIRA DE CÓNEGOS

Avenida de Santa Marta - Moreira de Cónegos

T.: 253 563256

HORÁRIO - SEG A SEX: 08h30 / 21H00

SÁB: 09H00 / 19H00

PISTA DE ATLETISMO GÉMEOS CASTRO

SEG A SEX: 09H00 / 12H30 E 14H30 / 21H00

SÁB: 09H30 / 13H00

ALAMEDA DOS DESPORTOS, CANDOSO S.

TIAGO

4835-235 GUIMARÃES

T.: 253 423 205

F.: 253 423 208

E.: PATLETISMO@TEMPOLIVRE.PT

S.: WWW.TEMPOLIVRE.PT

RITMOS - ACADEMIA DE ARTES

RUA 5 DE OUTUBRO, Nº 85 - BRITO

4805-041 GUIMARÃES

TELEM: 916 027 220

E.: GERAL@ACADEMIARITMOS.COM.PT

S.: WWW.ACADEMIARITMOS.COM.PT

FACEBOOK: RITMOS - ACADEMIA DE ARTES

SCORPIO - PARQUE DE ANIMAÇÃO AQUÁTICA DE GUIMARÃES

JUNHO A SETEMBRO (9H00 / 20H00)

ALAMEDA DOS DESPORTOS, CANDOSO S.

TIAGO

4835-235 GUIMARÃES

T.: 253 423 200 / FAX 253 423 209

E.: PISCINAS@TEMPOLIVRE.PT

S.: WWW.TEMPOLIVRE.PT

ESPAÇO INTERNET

CCVF

SEG A SEX (EXCETO AGOSTO): 13H00/23H00
HORÁRIO DE AGOSTO
SEG A SÁB 14H00/19H00

ARQUIVO MUNICIPAL ALFREDO PIMENTA

09H00/12H30 DAS 14H00/17H30

BIBLIOTECA MUNICIPAL RAÚL BRANDÃO

SEG. A SEX. 09H30 - 18H30
SÁB 10H00 - 13H00

FARMÁCIAS

AZURÉM

R. DA POUSADA - AZURÉM . GUIMARÃES
T.: 253 518 576

BARBOSA

LARGO DO TOURAL, 36 . GUIMARÃES
T.: 253 516 184

CASTILHO

R. JOÃO P. FERNANDES - S. JORGE DE SELHO
T.: 253 532 213

CONFIANÇA

R. 25 DE ABRIL, 830^F PEVIDÉM . GUIMARÃES
T.: 253 532 234

DE RONFE

RONFE . GUIMARÃES
T.: 253 546 926

DIAS MACHADO

SILVARES - ESPAÇO GUIMARÃES
R. DA RAINHA, 54 . GUIMARÃES
T.: 253 416 424

FARIA

SERZEDELO . GUIMARÃES
T.: 253 532 346

FERREIRA DAS NEVES

AV. D. JOÃO IV, 612 . GUIMARÃES
T.: 253 521 122

HENRIQUE GOMES

R. DR. JOSÉ SAMPAIO, 15 . GUIMARÃES
T.: 253 516 046

HÓRUS

LARGO DO TOURAL, 26 . GUIMARÃES
T.: 253 517 144

LOBO

AV. DE LONDRES, 284 . GUIMARÃES
T.: 253 412 124

MONTEIRO

AV. REPÚBLICA, 63 - CALDAS DAS TAIPAS
T.: 253 576 142

NESPEREIRA

R. DA CALÇADA, 621-B - NESPEREIRA .
GUIMARÃES
T.: 253 527 570

NOBEL

R. DE ST^ª ANTÓNIO, 70 . GUIMARÃES
T.: 253 516 599

NUNES DE SÁ

MOTELO . FERMENTÕES . GUIMARÃES
T.: 253 554 268

PAULA MARTINS

R. TEIXEIRA DE PASCOAIS, 71-B . GUIMARÃES
T.: 253 415 833

PEREIRA

ALAMEDA DE S. DÁMASO, 40 . GUIMARÃES
T.: 253 412 950

PEREIRA DA SILVA

MOREIRA DE CÓNEGOS . GUIMARÃES
T.: 253 562 172

SALGUEIRAL

R. MOUZINHO DE ALBUQUERQUE, 50 .
GUIMARÃES
T.: 253 527 023

SANTO ANTÓNIO

COVAS - URGEZES . GUIMARÃES
T.: 253 523 420

SILVÉRIO

R. ST.^ª ANTÓNIO, 17 - CALDAS DAS TAIPAS.
GUIMARÃES
T.: 253 576 130

VIEIRA E BRITO

R. S. MARTINHO, 74 - SANDE S. MARTINHO.
GUIMARÃES
T.: 253 478 310

VIEIRA DE CASTRO

R. CRUZ DA ARGOLA MESÃO FRIO . GUIMARÃES
T.: 253 438 140

VITÓRIA

ALAMEDA DR. MARIANO FELGUEIRAS, LJ
101/102 - GUIMARÃESHOPPING . GUIMARÃES
T.: 253 517 180

HOTELARIA

POUSADA MOSTEIRO DE GUIMARÃES

LARGO DOMINGOS LEITE DE CASTRO- 4810-011 GUIMARÃES - CIDADE
TEL.: 253 511 249 FAX: 253 514 459
S.: WWW.POUSADAS.PT
E.: RECEPCAO.STAMARINHA@POUSADAS.PT

HOTEL DE GUIMARÃES ****

RUA EDUARDO ALMEIDA, P.O.BOX 189 - 4801-911 GUIMARÃES - CIDADE
TEL.: 253 424 800 FAX: 253 424 899
S.: WWW.HOTEL-GUIMARAES.COM
E.: HG@HOTEL-GUIMARAES.COM

HOTEL TOURAL ****

LARGO A. L. DE CARVALHO - 4800-153 GUIMARÃES - CENTRO
TEL.: 253 517 184 FAX 253 517 149
S.: WWW.HOTELTOURAL.COM
E.: RESERVAS@HOTELTOURAL.COM

VILLA HOTEL GUIMARÃES ****

AVENIDA D. JOÃO IV, 631 - S. SEBASTIÃO - 4810-532 GUIMARÃES - CIDADE
TEL.: 253 421 440 FAX: 253 421 441
S.: WWW.VILLA-HOTEL.NET
E.: VILLAHOTEL@VILLA-HOTEL.NET

HOTEL GOLDEN TULIP ****

SANTÁ CRISTINA DE LONGOS - 4800 GUIMARÃES - 20KM
TEL.: 253 240 700 FAX: 253 240 740
S.: WWW.GOLDENTULIPBRAGA.COM
E.: INFO@GOLDENTULIPBRAGA.COM

APARTAMENTOS TURÍSTICOS ****

ENCOSTA DO PARAISO, AGRELOS PARAISO - 4835-301 GUIMARÃES - 6KM
TEL.: 253 535 468 FAX: 253 536 518
S.: WWW.CLUBEPARAISO.PT
E.: RESERVAS@CLUBEPARAISO.PT

HOTEL DA OLIVEIRA ****

RUA DE SANTA MARIA - LARGO DA OLIVEIRA, 4800-443 GUIMARÃES
TEL.: 253 514 157
E.: RESERVAS@HOTELDAOOLIVEIRA.COM
S.: WWW.HOTELDAOOLIVEIRA.COM

OPEN VILLAGE SPORTS HOTEL ****

TRAVESSA DA RIBEIRA, 629 4810-2385 (MESÃO FRIO) GUIMARÃES
TEL.: 253540630 FAX: 253 540 639
E.: GERAL@OVS.PT
S.: WWW.OVS.PT

HOTEL FUNDADOR ***

AV.D.AFONSO HENRIQUES,740 -4810-431 GUIMARÃES - CIDADE
TEL.: 253 422 640 FAX: 253 422 649
S.: WWW.HOTELFUNDADOR.COM
E.: HF@HOTELFUNDADOR.COM

HOTEL DAS TAIPAS ***

AVENIDA TRAJANO AUGUSTO - 4805-170 CALDAS DAS TAIPAS - 9KM
TEL.: 253 479 980 FAX: 253 479 986
S.: WWW.HOTELDASTAIPAS.COM
E.: HOTELTAIPAS@GMAIL.COM

HOTEL IBIS **

AVENIDA CONDE MARGARIDE 12- 4810-537 GUIMARÃES
TEL.: 253 424 900 FAX: 253 424 901
S.: WWW.IBISHOTEL.COM
E.: H3230@ACCOR.COM

HOTEL MESTRE DE AVIS **

RUA D. JOÃO I, 40, S. PAIO - 4810-422 GUIMARÃES - CIDADE
TEL.: 253 422 770 FAX: 253 422 771
S.: WWW.HOTELMESTREDEAVIS.PT
E.: RESERVAS@HOTELMESTREDEAVIS.PT

HOTEL DOM. JOÃO IV **

AV. D. JOÃO IV, N°1660 - 4810-534 GUIMARÃES - CIDADE
TE.: 253 514 512 FAX: 253 514 485
S.: WWW.HOTELDOMJOAOIV.COM /
E.: GERAL@HOTELDOMJOAOIV.COM

HOTEL VILA MARITA **

RUA VILA MARITA N° 36 - 4805-343 PONTE GUIMARÃES - 3KM
TEL.: 253 556 997 FAX: 253 556 996
E.: VILAMARITA@SAPO.PT

HOTEL DA PENHA **

RUA NOSSA SENHORA DA PENHA, 4810-038 GUIMARÃES
TEL.: 253 414 245 FAX: 253 512 952
S.: WWW.HOTELDAPENHA.COM
E.: GERAL@HOTELDAPENHA.COM

S. MAMEDE HOTEL *

RUA S.GONÇALO,N°1 - 4810-525 GUIMARÃES - CENTRO
TEL.: 253 513 092 FAX: 253 513 863
S.: SMAMEDEHOTEL.COM
E.: GERAL@SMAMEDEHOTEL.COM

ALBERGARIA PALMEIRAS

RUA GIL VICENTE - C. C. PALMEIRAS, 4ºPISO- 4800-151 GUIMARÃES - CENTRO
TEL.: 253 410 324 FAX: 253 417 261
S.: WWW.ALBERGARIAPALMEIRAS.COM
E.: ERAL@ALBERGARIAPALMEIRAS.COM

POUSADA DA JUVENTUDE DE GUIMARÃES

COMPLEXO MULTIFUNCIONAL DE COURO, LARGO DA CIDADE - 4810-430 GUIMARÃES - CENTRO
TEL.: 253 421 380 FAX: 253 421 381
S.: WWW.POUSADASJUVENTUDE.PT
E.: GUIMARAES@MOVIJOVEM.PT

TURISMO DE HABITAÇÃO E TURISMO NO ESPAÇO RURAL

QUINTA DE CASALERMO (AT)

MATAMÁ, INFANTAS, 4800 GUIMARÃES
TEL.: 253 525 903
E.: ULIGOR@SAPO.PT

CASA DA ESPINHOSA (AL)

RUA DO POMBAL, N.º 183, 4800-023 GUIMARÃES
TEL.: 253418973
T.: 966219478
E.: CASADAESPINHOSA@GMAIL.COM

CASA DE SEZIM (TH)

NESPEREIRA - APARTADO 2210 - 4811 - 909 GUIMARÃES
TEL.: 253 523 000 FAX: 253 523 196
S.: WWW.SEZIM.PT
E.: GERAL@SEZIM.PT

CASA DOS POMBAIS (TH)

AV. LONDRES - 4835-066 GUIMARÃES
TEL.: 253 412 917
S.: WWW.SOLARESDEPORTUGAL.PT
E.: CASADOSPOMBAIS@HOTMAIL.COM

QUINTA DAS CORUJEIRAS (CC)

VILA NOVA DAS INFANTAS 4810 - 690
GUIMARÃES
TEL.: 253 541 135 FAX: 253 541 135 TELM.:
965 567 425
S.: WWW.QUINTADECORUJEIRAS.COM
E.: GERAL@QUINTADECORUJEIRAS.COM

CASA DE CIMA DE EIRIZ (TH)

RUA DAS TEIXUGEIRAS Nº 193 CALVOS - 4810 -
605 GUIMARÃES
TEL.: 253 541 750 FAX: 253 452 551
S.: WWW.QUINTADECIMADEEIRIZ.COM
E.: EIRIZ@NETCABO.PT

QUINTA PEDRAS DE BAIXO (AT)

RUA DE SANTA MARTA, N.º 3262, LONGOS,
4800 GUIMARÃES
TEL.: 253 577 447 / TLM.: 919 375 011
S.: WWW.PEDRASDEBAIXO.PT
E.: GERAL@PEDRASDEBAIXO.PT

CASA DA MOREIRA (CC)

RUA DAS MOREIRAS, SÃO LOURENÇO DE
SANDE, 4800 GUIMARÃES
TLM.: 919 949 411
E.: GERAL@CASADAMOREIRA.COM
S.: WWW.CASADAMOREIRA.COM

QUINTA DO PINHÔ (CC)

RUA DO ASSENTO, CANDOSO S. TIAGO, 4835-
257 GUIMARÃES
TEL.: 253 521 063 TLM.: 911 000 707
S.: WWW.QUINTADOPINHO.COM
E.: GERAL@QUINTADOPINHO.COM
RESERVAS@QUINTADOPINHO.COM

ALOJAMENTO LOCAL

1720 QUINTA DA CANCELA (AL)

TLM. +351 919 199 299
FAX. 252 313 870
HTTP://WWW.QUINTADACANCELA.COM /
SUPPORT@QUINTADACANCELA.COM

ALOJAMENTO LOCAL F&B (AL)

TLM. +351 918 838 630 / +351 910 738 859 /
+351 916 741 589
ALOJAMENTO.TURISTICO.LOCAL@GMAIL.COM

ALOJAMENTO LOCAL FA (AL)

TEL. +351 253 554 405
TLM. +351 966 783 773
HOSTELFA@GMAIL.COM

ALOJAMENTO LOCAL PORTA 51 (AL)

TEL. +351 253 433 545 TLM. +351 937
580 328 TLM. +351 919 233 835
PORTA51GUIMARAES@GMAIL.COM

CASA DA ALAMEDA

TLM. 914004262
EMAIL: JOSEGILBERTO.GG@GMAIL.COM

CASA DA ANA

TLM. +351 918 353 449
HTTP://CASADAANA2015.WIX.COM/
CASADAANA/CASADAANA2015@GMAIL.COM

CASA DA MARIA I E II

TELM. +351 919 853 259
TLM. 915 241 394
CASADAMARIAIEII@GMAIL.COM

CASA DA QUINHAS

TLM. 912347760
EMAIL: LUGARDEQUINTEL72@GMAIL.COM

CASA DA TULHA

TLM. +351 916355616

CASA DE SANTA EUFEMIA

TLM. 934574730
EMAIL: SOUSAEALSE@WEB.DE

CASA DO ARCO (AL)

TEL. +351 253 557 090
TLM. +351 938 407 898 OU +351 964 623 555
HTTP://WWW.CASADOARCOGUIMARAES.COM/
CASADOARCOGUIMARAES@GMAIL.COM

CASA DOS CEDROS (AL)

TLM. +351 964 574 221 / +351 965 513 746
HTTP://CASADOSCEDROS.BLOGSPOT.COM /
CASADOSCEDROS@GMAIL.COM

CASA DOS LIVROS

TEL. +351 253 547 513
TLM. +351 91 710 6001
INFO@CASADOSLIVROS.PT
WWW.CASADOSLIVROS.PT

CASA SANTIAGO

TLM. +351 964774156
EMAIL: OLIVIAMDDIAS@LIVE.COM.PT

CRUZ DE PEDRA (AL)

TLM-939301115
EMAIL: EMANUELSALVADOR@GMAIL.COM

GUEST HOUSE GUIMYGUEST

TLM. +351 925 470 181 HTTP://HTTP://
WWW.GUIMYGUEST.COM/EMAIL: GUIMYGUEST@
OUTLOOK.COM

GUEST HOUSE VIMARANES (AL)

TEL. +351 253 063 953
TLM. +351 917 389 999
GUESTHOUSEVIMARANES@GMAIL.COM / HTTP://
WWW.GUESTHOUSEVIMARANES.PT

GUEST HOUSE VISTA ALEGRE

TEL. +351 253 555 033
TLM. +351 918 157 752

GUIMARÃES HISTORICAL CENTER APARTMENTS

TEL. +351 253 06 38 38
FAX: +351 253 55 60 71 TELM. +351 961 411 458
PAULOSILVA@GUIMARAESHCA.COM;
WWW.GUIMARAESHCA.COM

GUIMARAES STUDIOS LOUNGE (AL)

TEL. +351 253 064 087
TLM. +351 966 415 322
INFO@GUIMARAESSTUDIOSLOUNGE.COM /
WWW.GUIMARAESSTUDIOSLOUNGE.COM

GUIMARÃESLIVING HOSTEL & ADVENTURE

TEL. 253 536 033
TLM.: 965 377 417/965 377 418
GUIMARAESLIVING@GMAIL.COM
WWW.FACEBOOK.COM/GUIMARAESLIVING

HOSTEL OFICINAS DE SÃO JOSÉ (AL)

TEL. +351 253 416 316
TLM. +351 963 039 006
HOSTEL@CJSJ.PT
HTTPS://WWW.FACEBOOK.COM
HOSTELOFICINASDESAAOJOSE

HOSTEL PRIME GUIMARAES(AL)

TEL. +351 967 058 786
WWW.HOSTELPRIMEGUIMARAES.COM
INFO@HOSTELPRIMEGUIMARAES.COM

MOINHO MEDIEVAL

TEL.+351 253 515 216
TELM. +351 917 531 514

MY HOSTEL (AL)

TLM. +351 967 075 755
FAX. 253 414 023
MYHOSTEL.GUIMARAES@GMAIL.COM
HTTP://MYHOSTEL-GUIMARAES.WEBSITE.PT

QUINTA DA MATA

TLM.+351 917217175
HTTP://WWW.SOLARQUINTADAMATA.COM//
SALARQUINTADAMATA@GMAIL.COM

QUINTA DA TAPADA

TLM.+351 933279955 / 253 472 258
VHENRYMARTINS@GMAIL.COM

QUINTA DO FEIXEIRO

TLM. +351 912 772 982 / 919 015 805
HTTP://WWW.QUINTADEFREIXEIRO.COM//
INFO@QUINTADEFREIXEIRO.COM

QUINTA EIRA DO SOL (AL)

TLM.: +351 918 615 945
GERAL@QUINTAEIRADOSOL.COM
HTTP://WWW.QUINTAEIRADOSOL.COM

SÃO MAMEDE AL

TEL. +351 253 513 092/3
HTTP://SMAMEDEHOTEL.COM
GERAL@SMAMEDEHOTEL.COM

SWEET HOME GUIMARÃES

TEL. +351 309 857 577
TLM. +351 933 853 304
FARIAMFERNANDA@GMAIL.COM

TM HOSTEL 2 (AL)

TEL. +351 253 433 504
TLM. +351 968 558 870 / +351 968 558 888
HTTP://WWW.TMHOSTELS.COM
HOSTELS@TMHOSTELS.COM

TMHOSTEL 1 (AL)

TEL. +351 253 433 504
FAX: 253 416 369
HOSTELS@TMHOSTELS.COM

PARQUES DE CAMPISMO DE GUIMARÃES

PARQUE DE CAMPISMO MUNICIPAL DA PENHA

MONTE DA PENHA
4810-048 GUIMARÃES
T: 253 515 912
F: 253 515 085
PERÍODO DE FUNCIONAMENTO:
1 DE MAIO A 15 DE SETEMBRO

PARQUE DE CAMPISMO DE CALDAS DAS TAIPAS

TAIPAS TURITERMAS
LARGO DAS TERMAS - 4805-071 CALDAS DAS
TAIPAS
T.: 253 576 274/253 577 898
F.: 253 577 890
PERÍODO DE FUNCIONAMENTO:
18 DE JUNHO A 12 DE SETEMBRO

IMPrensa

JORNAIS

COMÉRCIO DE GUIMARÃES

S.: WWW.GUIMARAESDIGITAL.COM

DESPORTIVO DE GUIMARÃES

S.: WWW.GUIMARAESDIGITAL.COM

ENTREVILAS

S.: WWW.ENTREVILAS.COM

LORDELO JORNAL

T./FAX: 252 874 122
E.: LORDELOJORNAL@GMAIL.COM

O CONQUISTADOR

S.: WWW.OCONQUISTADOR.COM

REFLEXO

S.: WWW.REFLEXODIGITAL.COM

REPÓRTER LOCAL

T.: 252 099 279
S.: WWW.REPORTERLOCAL.COM
E.: GERAL@REPORTERLOCAL.COM

O CÓNEGO

PROPRIEDADE/EDITOR: MORÁVIA
FUNDAÇÃO: 1997
T.: 253 563 286
PERIODICIDADE: MENSAL

REVISTA "MAIS GUIMARÃES"

RUA ANTERO HENRIQUES DA SILVA, 66F /
COSTA
4810 - 026 GUIMARÃES
TLM.: 917 953 912
E.: MAISGUIMARAES@SAPO.PT

JORNAL "O SELHO"

RUA ANTERO HENRIQUES DA SILVA, 66F /
COSTA
4810 - 026 GUIMARÃES
TLM.: 917 953 912
E.: JORNALSELHO@GMAIL.COM

RÁDIOS

RÁDIO FUNDAÇÃO

95.8 MHZ

T.: 253 420 520 FAX: 253 420 529

E.: INFORMAÇÃO@RADIOFUNDACAO.NET

S.: WWW.RADIOFUNDACAO.NET

RÁDIO SANTIAGO

98.0 MHZ

T.: 253 421 700 FAX: 253 421 709

E.: SANTIAGO@GUIMARAESDIGITAL.COM

S.: WWW.SANTIAGO.FM

**POSTO DE
TURISMO****LOJA INTERATIVA
DE TURISMO DE
GUIMARÃES**

HORÁRIO INVERNO (DE 16 SETEMBRO A 31 MAIO)

SEGUNDA A SEXTA: 09H30/18H00

SÁBADOS: 10H00/13H00 - 14H00/18H00

DOMINGOS E FERIADOS: 10H00/13H00

HORÁRIO DE VERÃO (DE 01 JUNHO A 15

SETEMBRO)

SEGUNDA A SEXTA: 09H30/19H00

SÁBADOS: 10H00/13H00 - 14H00/19H00

DOMINGOS E FERIADOS: 10H00/13H00

PRAÇA DE S. TIAGO 4810 - 300 GUIMARÃES

TEL.: 253 421 221 TLM.: 965 025 234

EMAIL: INFO@GUIMARAESTURISMO.COM

**WELCOME CENTRE**

HORÁRIO

SEGUNDA A SEXTA: 09H30/18H00

SÁBADOS: 10H00/13H00 - 14H00/18H00

DOMINGOS E FERIADOS: 13H00/17H00

RUA PAIO GALVÃO, Nº 8 E 9

4810-426 GUIMARÃES

TEL.: +351 253 421 233

EMAIL: INFO@GUIMARAESTURISMO.COM

SITE: WWW.GUIMARAESTURISMO.COM

SAÚDE**NÚMERO NACIONAL DE
SOS**

T.: 112

**HOSPITAL NOSSA
SENHORA DA OLIVEIRA**

T.: 253 540 330

**HOSPITAL DA LUZ
GUIMARÃES**

ALAMEDA DOS DESPORTOS - CANDOSO SANTIAGO

4835-235 GUIMARÃES

T.: 351 253 420 300

T.: URGÊNCIA 24H: 351 253 420 320

LINHA VERDE: 800 220 400

E.: GERAL.GUIMARAES@HOSPITALDALUZ.PT

S.: WWW.HOSPITALDALUZ.PT/GUIMARAES/PT/

**AMI | CASA DE SAÚDE
DE GUIMARÃES**

RUA PAULO VI, Nº 337

4810-508 GUIMARÃES

T.: 351 253 420 400

E.: INFO.CSG@AMI.COM.PT

S.: WWW.AMI.COM.PT

**AMI | CLÍNICA MÉDICA
DAS TAIPAS**

RUA PROF. MANUEL JOSÉ PEREIRA, Nº 630

4805-128 CALDAS DAS TAIPAS

T.: 351 253 420 490

E.: INFO.CMT@AMI.COM.PT

S.: WWW.AMI.COM.PT

**UNIDADE DE SAÚDE
FAMILIAR DE URGEZES**

T.: 253 520 710

**UNIDADE DE SAÚDE
FAMILIAR GUIMARÃES**

T.: 253 421 340

B. V. DE GUIMARÃES

T.: 253 408 330

**B. V. DE CALDAS DAS
TAIPAS**

T.: 253 576 114

**ASSOCIAÇÃO DE
DADORES BENEVOLOS
DE SANGUE DE
GUIMARÃES**

T.: 253 417 576

S.: WWW.GUIMARAESANGUE.COM

INTOXICAÇÕES

T.: 800 250 143

**SEGURANÇA/
PROTEÇÃO
SEGURANÇA
PÚBLICA****PSP**

T.: 253 540 660

POLÍCIA MUNICIPAL

T.: 253 421 222

GNR

T.: 253 422 570

PROTEÇÃO CIVIL

T.: 253 421 212

PROTEÇÃO À FLORESTA

T.: 117

CANIL/GATIL

T.: 253 551 060

EDP

T.: 253 005 100

ASSISTÊNCIA: 800 506 506

VIMÁGUA

T.: 800 200 646

T.: 253 439 560

GÁS NATURAL

EMERGÊNCIAS: 808 204 080

TRAVESSA DE VILAVERDE

TRANSPORTES**ARRIVA PORTUGAL**

TEL/FAX: 253 423 500 / 253 423 519

AUTOVIAÇÃO

T.: 253 514 476 (ARRIVA)

T.: 253 515 400 (TUG.)

**ESTAÇÃO DE
CAMINHOS DE FERRO
DE GUIMARÃES**AV. D. JOÃO IV
4800 GUIMARÃES

CONTACTOS:

CHAMADAS NACIONAIS/INTERNACIONAIS:
(+351) 707 210 220**RODOVIÁRIA ENTRE
DOURO E MINHO - REDM**

TEL/FAX: 253 516 229

**AUTO-MONDINENSE /
TRANSCOVIZELA**

TEL/FAX: 253 415 015 / 253 514 768

TÁXIS

TEL/FAX: 253 522 522 / 253 525 252

T.: 253 522 522

TÁXIS UNIDOS

T.: 253 525 252 / 253 512 222 / 253 521 544

**TRANSURBANOS DE
GUIMARÃES**

TEL/FAX: 253 515 400 / 253 514 240

**TRANSPORTES
RODOVIÁRIOS**CENTRAL DE CAMIONAGEM
AL. DR. MARIANO FELGUEIRAS –
GUIMARÃESHOPPING
4800 GUIMARÃES

AGENDA CULTURAL

EDIÇÃO - CÂMARA MUNICIPAL DE
GUIMARÃES

DIVISÃO DE CULTURA E TURISMO

LAYOUT - M^º ALEXANDRE NEVES

FOTOGRAFIA (CAPA) - PAULO PACHECO

INFORMAÇÕES

CÂMARA MUNICIPAL DE GUIMARÃES

LARGO CÔNEGO JOSÉ MARIA GOMES

4804 - 534 GUIMARÃES

T. (+ 351) 253 421 200

AGENDA.CULTURAL@CM-GUIMARAES.PT

WWW.CM-GUIMARAES.PT

FORMATO

O TEXTO DEVERÁ SER ENVIADO NO

PROGRAMA WORD E CONVERTIDO EM DOC.

FOTOS / IMAGENS

CADA FOTO / IMAGEM DEVERÁ SER ENTREGUE
DEVIDAMENTE IDENTIFICADA, LEGENDADA E
CREDITADA EM FORMATO JPG, COM 300 DPI'S
DE RESOLUÇÃO.

ÂMBITO DA INFORMAÇÃO

A AGENDA DE GUIMARÃES ABRANGE
APENAS INICIATIVAS CULTURAIS QUE
TENHAM LUGAR NA ÁREA GEOGRÁFICA DO
CONCELHO DE GUIMARÃES.

ENTREGA DA INFORMAÇÃO

ATRAVÉS DE EMAIL:

AGENDA.CULTURAL@CM-GUIMARAES.PT

CARACTERÍSTICAS DA INFORMAÇÃO

1. ENTIDADE QUE ESTÁ A PROMOVER O
EVENTO OU NOME GERAL DA ATIVIDADE;
2. DATA, DIA DA SEMANA, HORA;
3. ÁREA (MÚSICA/DANÇA/TEATRO ETC.)
DA INICIATIVA;
4. TÍTULO;
5. LOCAL;
6. ORGANIZAÇÃO.

EVENTUAIS ALTERAÇÕES ÀS INFORMAÇÕES CONTIDAS NESTA AGENDA, SÃO DA RESPONSABILIDADE DAS
ENTIDADES PROMOTORAS DOS EVENTOS ANUNCIADOS.

